

INFORMACION SOBRE EL ESTADO DE EJECUCION PRESUPUESTARIA DE GASTOS
- AL 31/01/2004 -

SECTOR PUBLICO PROVINCIAL NO FINANCIERO

OBJETO DE GASTO	CREDITO VIGENTE EJERCICIO 2004 (1)	COMPROMETIDO ACTUAL (2)	DEVENGADO ACTUAL (3)	DIFERENCIA CREDITO - DEVENGADO (4=1-3)	PORCENTAJE EN EJECUCION (5=3/1)
1 - GASTOS EN PERSONAL	315.466.729,00	24.044.789,63	24.044.789,63	291.421.939,37	7,62%
2 - BIENES DE CONSUMO	38.664.584,55	1.530.114,03	1.376.423,45	37.288.161,10	3,56%
3 - SERVICIOS NO PERSONALES	85.351.347,90	7.067.088,20	7.012.429,39	78.338.918,51	8,22%
4 - BIENES DE USO	24.542.070,07	143.040,07	143.040,07	24.399.030,00	0,58%
5 - TRANSFERENCIAS	166.100.836,45	1.129.718,29	440.930,99	165.659.905,46	0,27%
6 - ACTIVOS FINANCIEROS	3.578.480,00	68.652,08	68.652,08	3.509.827,92	1,92%
7 - SERVICIOS DE LA DEUDA Y D.O.P.	31.449.012,10	6.675,67	6.675,67	31.442.336,43	0,02%
TOTAL	665.153.060,07	33.990.077,97	33.092.941,28	632.060.118,79	4,98%

**SECTOR PUBLICO PROVINCIAL NO FINANCIERO
ESTADO DE EJECUCION PRESUPUESTARIA DE GASTOS
PORCENTAJE DE EJECUCION DEL GASTO POR INCISO
- AL 31/01/2004 -**

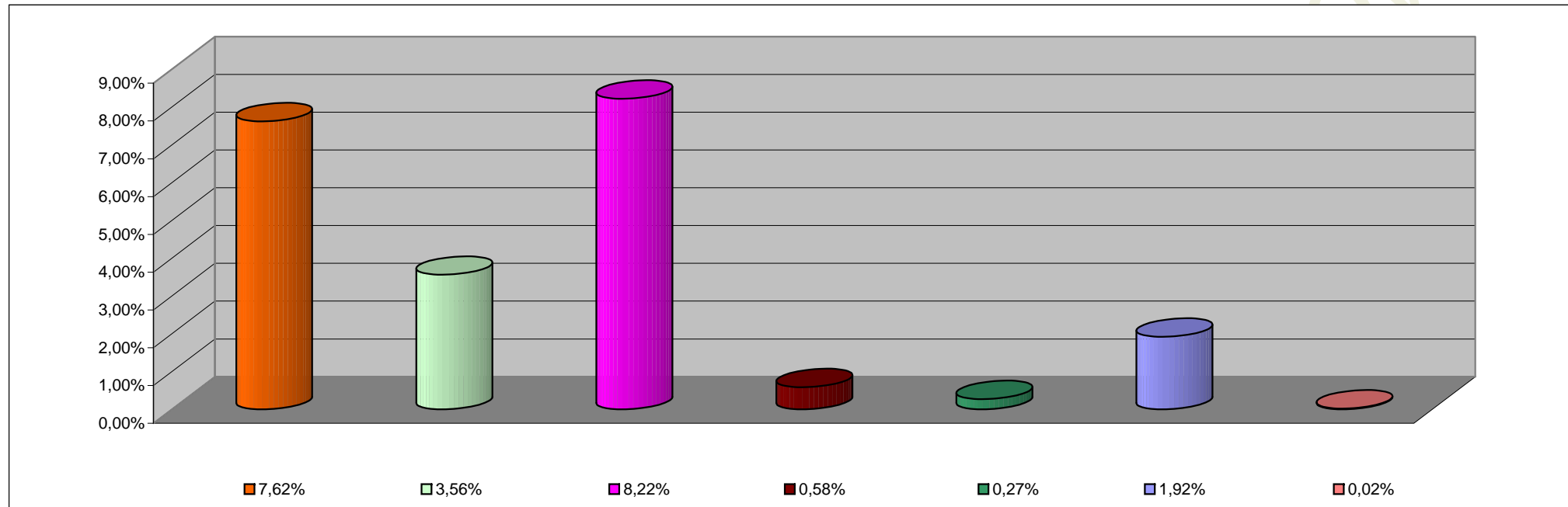

INCISO	PORCENTAJE DE EJECUCION
1 - GASTOS EN PERSONAL	7,62%
2 - BIENES DE CONSUMO	3,56%
3 - SERVICIOS NO PERSONALES	8,22%
4 - BIENES DE USO	0,58%
5 - TRANSFERENCIAS	0,27%
6 - ACTIVOS FINANCIEROS	1,92%
7 - SERV. DE LA DEUDA D.O.P.	0,02%

**INFORMACION SOBRE EL ESTADO DE EJECUCION PRESUPUESTARIA DE GASTOS
- AL 31/01/2004 -**

ADMINISTRACION CENTRAL

OBJETO DE GASTO	CREDITO VIGENTE EJERCICIO 2004 (1)	COMPROMETIDO ACTUAL (2)	DEVENGADO ACTUAL (3)	DIFERENCIA CREDITO - DEVENGADO (4=1-3)	PORCENTAJE EN EJECUCION (5=3/1)
1 - GASTOS EN PERSONAL	282.140.384,00	21.608.470,64	21.608.470,64	260.531.913,36	7,66%
2 - BIENES DE CONSUMO	22.942.288,55	98.309,06	85.972,18	22.856.316,37	0,37%
3 - SERVICIOS NO PERSONALES	26.893.377,90	1.647.609,67	1.644.875,38	25.248.502,52	6,12%
4 - BIENES DE USO	11.270.620,07	142.551,07	142.551,07	11.128.069,00	1,26%
5 - TRANSFERENCIAS	162.065.336,45	1.085.523,27	396.735,97	161.668.600,48	0,24%
6 - ACTIVOS FINANCIEROS	1.282.007,00	0,00	0,00	1.282.007,00	0,00%
7 - SERVICIOS DE LA DEUDA Y D.O.F	31.408.870,10	2.024,34	2.024,34	31.406.845,76	0,01%
TOTAL	538.002.884,07	24.584.488,05	23.880.629,58	514.122.254,49	4,44%

ADMINISTRACION CENTRAL
ESTADO DE EJECUCION PRESUPUESTARIA DE GASTOS
PORCENTAJE DE EJECUCION DEL GASTO POR INCISO
- AL 31/01/2004 -

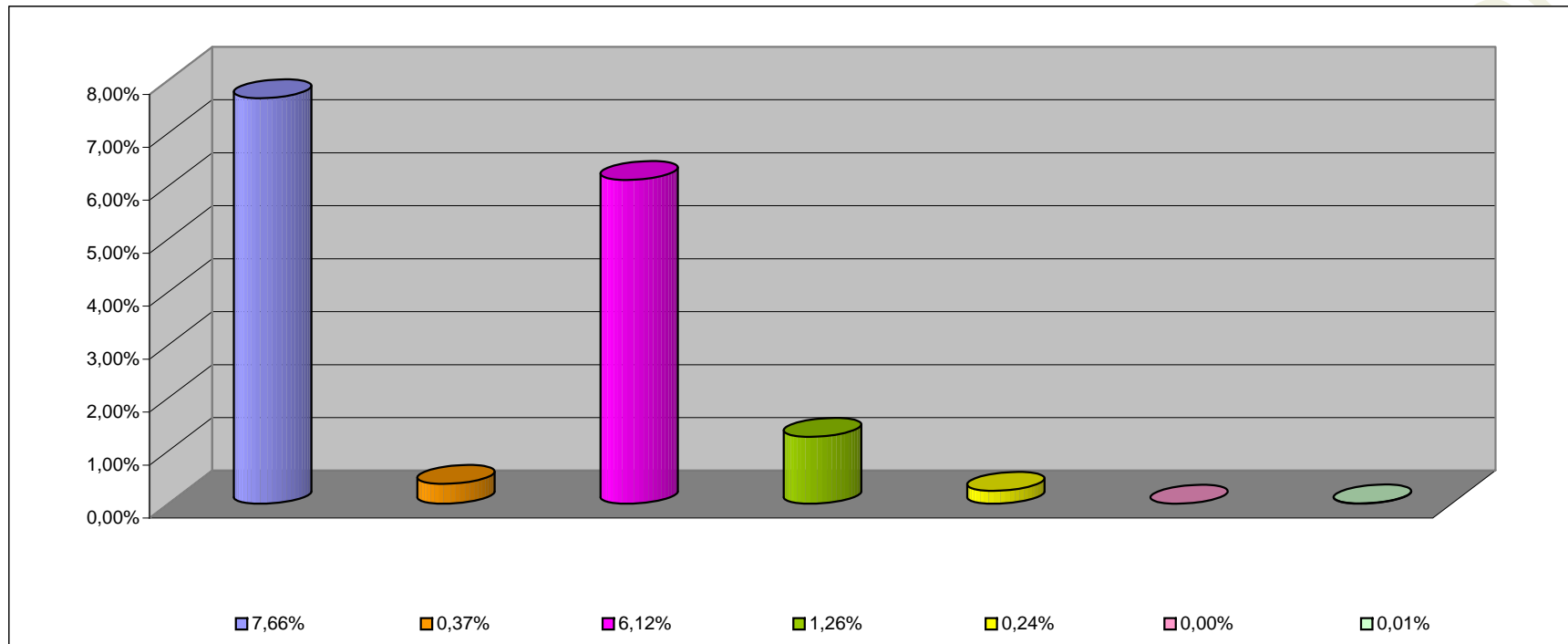

INCISO	PORCENTAJE DE EJECUCION (%)
1 - GASTOS EN PERSONAL	7,66%
2 - BIENES DE CONSUMO	0,37%
3 - SERVICIOS NO PERSONALES	6,12%
4 - BIENES DE USO	1,26%
5 - TRANSFERENCIAS	0,24%
6 - ACTIVOS FINANCIEROS	0,00%
7 - SERV. DE LA DEUDA D.O.P.	0,01%

**INFORMACION SOBRE EL ESTADO DE EJECUCION PRESUPUESTARIA DE GASTOS
- AL 31/01/2004 -**

ORGANISMOS DESCENTRALIZADOS

OBJETO DE GASTO	CREDITO VIGENTE EJERCICIO 2004 (1)	COMPROMETIDO ACTUAL (2)	DEVENGADO ACTUAL (3)	DIFERENCIA CREDITO - DEVENGADO (4=1-3)	PORCENTAJE EN EJECUCION (5=3/1)
1 - GASTOS EN PERSONAL	29.549.366,00	2.174.185,56	2.174.185,56	27.375.180,44	7,36%
2 - BIENES DE CONSUMO	3.758.750,00	153.423,91	12.070,21	3.746.679,79	0,32%
3 - SERVICIOS NO PERSONALES	28.853.791,00	2.447.941,35	2.396.016,83	26.457.774,17	8,30%
4 - BIENES DE USO	13.238.450,00	489,00	489,00	13.237.961,00	0,00%
5 - TRANSFERENCIAS	3.979.400,00	38.237,30	38.237,30	3.941.162,70	0,96%
6 - ACTIVOS FINANCIEROS	2.296.473,00	68.652,08	68.652,08	2.227.820,92	2,99%
7 - SERVICIOS DE LA DEUDA Y D.O.	40.142,00	4.651,33	4.651,33	35.490,67	11,59%
TOTAL	81.716.372,00	4.887.580,53	4.694.302,31	77.022.069,69	5,74%

**ORGANISMOS DESCENTRALIZADOS
ESTADO DE EJECUCION PRESUPUESTARIA DE GASTOS
PORCENTAJE DE EJECUCION DEL GASTO POR INCISO
- AL 31/01/2004 -**

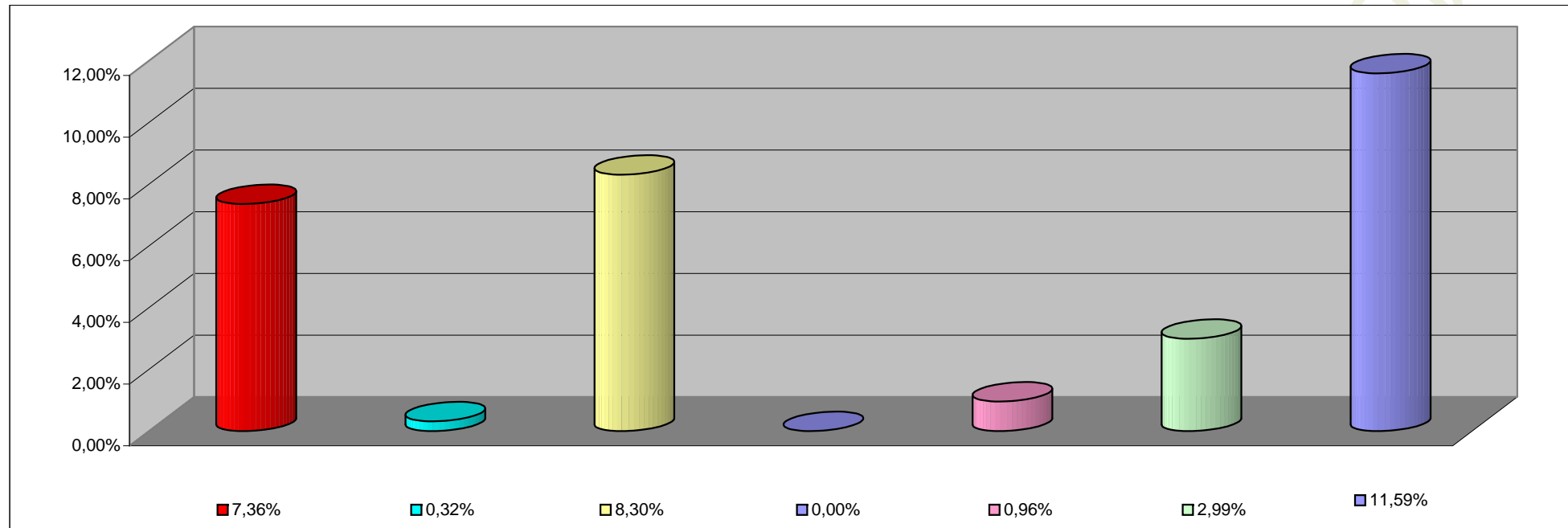

INCISO	PORCENTAJE DE EJECUCION
1 - GASTOS EN PERSONAL	7,36%
2 - BIENES DE CONSUMO	0,32%
3 - SERVICIOS NO PERSONALES	8,30%
4 - BIENES DE USO	0,00%
5 - TRANSFERENCIAS	0,96%
6 - ACTIVOS FINANCIEROS	2,99%
7- SERV. DE LA DEUDA D. O. P.	11,59%

INFORMACION SOBRE EL ESTADO DE EJECUCION PRESUPUESTARIA DE GASTOS

- AL 31/01/2004 -

EMPRESAS DEL ESTADO

OBJETO DE GASTO	CREDITO VIGENTE EJERCICIO 2002 (1)	COMPROMETIDO ACTUAL (2)	DEVENGADO ACTUAL (3)	DIFERENCIA CREDITO - DEVENGADO (4=1-3)	PORCENTAJE EN EJECUCION (5=3/1)
TOTAL	0,00	0,00	0,00	0,00	0,00%

EMPRESAS DEL ESTADO
ESTADO DE EJECUCION PRESUPUESTARIA DE GASTOS
PORCENTAJE DE EJECUCION DEL GASTO POR INCISO
- AL 31/01/2004 -

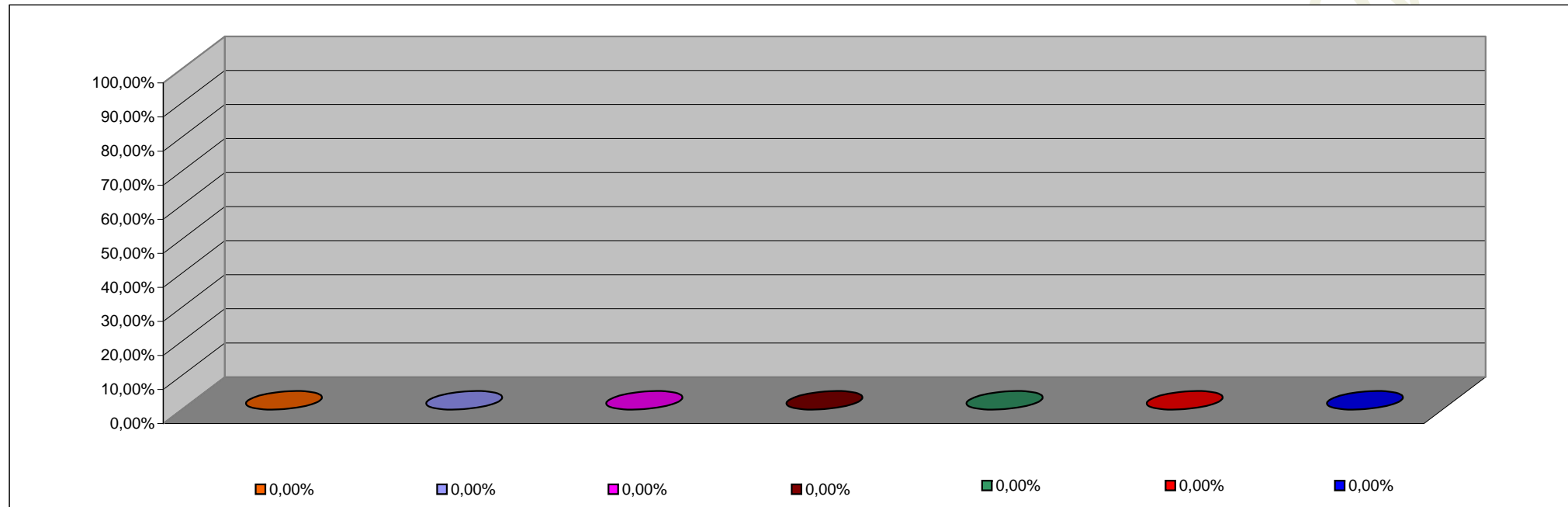

INCISO	PORCENTAJE DE EJECUCION
1 - GASTOS EN PERSONAL	0,00%
2 - BIENES DE CONSUMO	0,00%
3 - SERVICIOS NO PERSONALES	0,00%
4 - BIENES DE USO	0,00%
5 - TRANSFERENCIAS	0,00%
6 - ACTIVOS FINANCIEROS	0,00%
7 - SERV. DE LA DEUDA D.O.P.	0,00%

**INFORMACION SOBRE EL ESTADO DE EJECUCION PRESUPUESTARIA DE GASTOS
- AL 31/01/2004 -**

INSTITUCIONES DE LA SEGURIDAD SOCIAL

OBJETO DE GASTO	CREDITO VIGENTE EJERCICIO 2004 (1)	COMPROMETIDO ACTUAL (2)	DEVENGADO ACTUAL (3)	DIFERENCIA CREDITO - DEVENGADO (4=1-3)	PORCENTAJE EN EJECUCION (5=3/1)
1 - GASTOS EN PERSONAL	3.776.979,00	262.133,43	262.133,43	3.514.845,57	6,94%
2 - BIENES DE CONSUMO	11.963.546,00	1.278.381,06	1.278.381,06	10.685.164,94	10,69%
3 - SERVICIOS NO PERSONALES	29.604.179,00	2.971.537,18	2.971.537,18	26.632.641,82	10,04%
4 - BIENES DE USO	33.000,00	0,00	0,00	33.000,00	0,00%
5 - TRANSFERENCIAS	56.100,00	5.957,72	5.957,72	50.142,28	10,62%
TOTAL	45.433.804,00	4.518.009,39	4.518.009,39	40.915.794,61	9,94%

INSTITUCIONES DE LA SEGURIDAD SOCIAL
ESTADO DE EJECUCION PRESUPUESTARIA DE GASTOS
PORCENTAJE DE EJECUCION DEL GASTO POR INCISO
- AL 31/01/2004 -

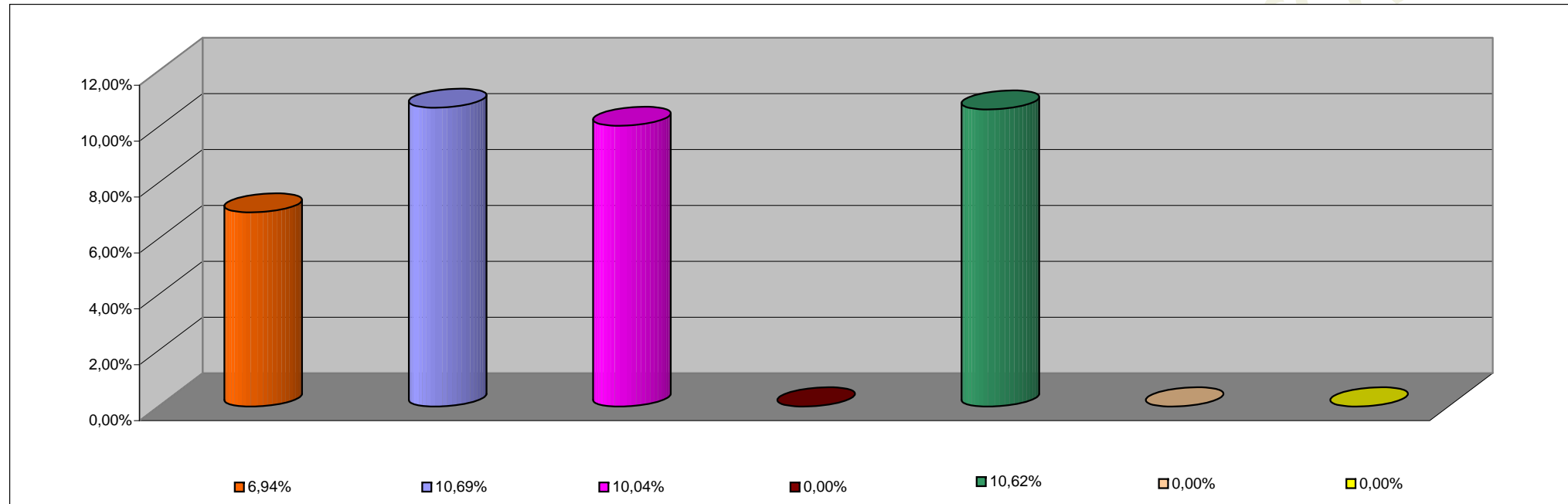

INCISO	PORCENTAJE DE EJECUCION
1 - GASTOS EN PERSONAL	6,94%
2 - BIENES DE CONSUMO	10,69%
3 - SERVICIOS NO PERSONALES	10,04%
4 - BIENES DE USO	0,00%
5 - TRANSFERENCIAS	10,62%
6 - ACTIVOS FINANCIEROS	0,00%
7 - SERV. DE LA DEUDA D.O.P.	0,00%