

INFORMACION SOBRE EL ESTADO DE EJECUCION PRESUPUESTARIA DE GASTOS
- AL 31/01/2005 -

SECTOR PUBLICO PROVINCIAL NO FINANCIERO

OBJETO DE GASTO	CREDITO VIGENTE EJERCICIO 2005 (1)	COMPROMETIDO ACTUAL (2)	DEVENGADO ACTUAL (3)	DIFERENCIA CREDITO - DEVENGADO (4=1-3)	PORCENTAJE EN EJECUCION (5=3/1)
1 - GASTOS EN PERSONAL	404.423.254,00	33.650.759,40	29.557.333,90	374.865.920,10	7,31%
2 - BIENES DE CONSUMO	61.558.743,68	1.210.665,57	1.140.570,82	60.418.172,86	1,85%
3 - SERVICIOS NO PERSONALES	113.161.969,26	5.653.944,55	5.536.331,35	107.625.637,91	4,89%
4 - BIENES DE USO	96.136.392,00	3.455.388,90	3.455.388,90	92.681.003,10	3,59%
5 - TRANSFERENCIAS	242.760.901,00	2.493.553,45	844.077,16	241.916.823,84	0,35%
6 - ACTIVOS FINANCIEROS	15.453.441,00	440.681,13	440.681,13	15.012.759,87	2,85%
7 - SERVICIOS DE LA DEUDA Y D.O.P.	33.334.777,00	0,00	0,00	33.334.777,00	0,00%
TOTAL	966.829.477,94	46.904.993,00	40.974.383,26	925.855.094,68	4,24%

**SECTOR PUBLICO PROVINCIAL NO FINANCIERO
ESTADO DE EJECUCION PRESUPUESTARIA DE GASTOS
PORCENTAJE DE EJECUCION DEL GASTO POR INCISO
- AL 31/01/2005 -**

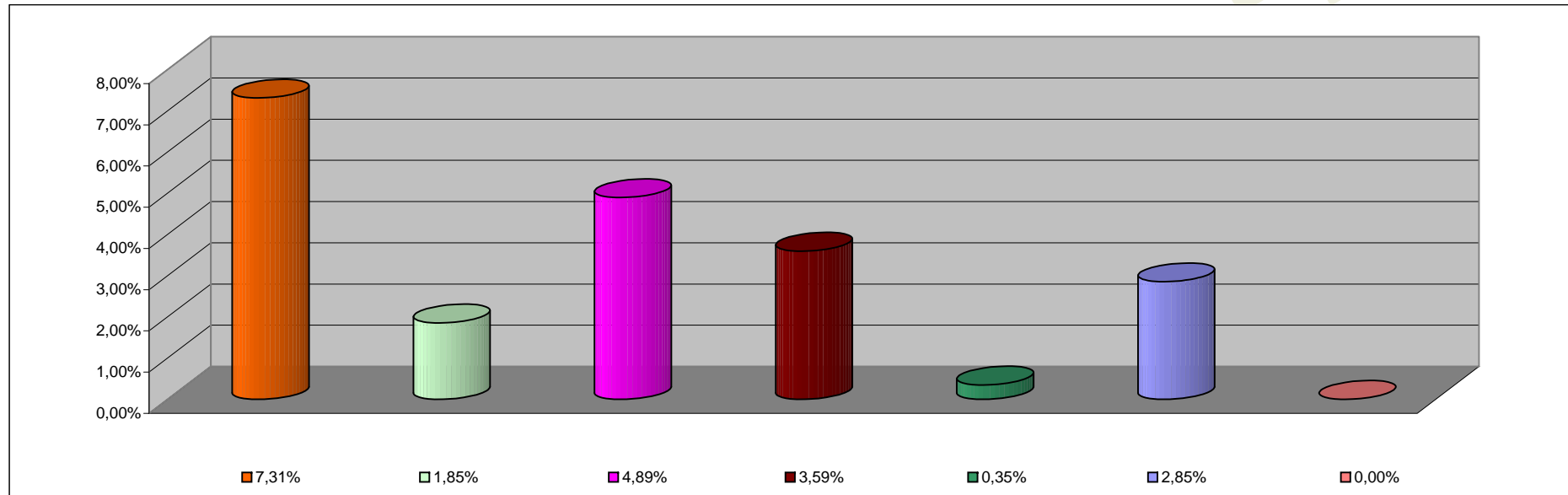

INCISO	PORCENTAJE DE EJECUCION
1 - GASTOS EN PERSONAL	7,31%
2 - BIENES DE CONSUMO	1,85%
3 - SERVICIOS NO PERSONALES	4,89%
4 - BIENES DE USO	3,59%
5 - TRANSFERENCIAS	0,35%
6 - ACTIVOS FINANCIEROS	2,85%
7 - SERV. DE LA DEUDA D.O.P.	0,00%

**INFORMACION SOBRE EL ESTADO DE EJECUCION PRESUPUESTARIA DE GASTOS
- AL 31/01/2005 -**

ADMINISTRACION CENTRAL

OBJETO DE GASTO	CREDITO VIGENTE EJERCICIO 2005 (1)	COMPROMETIDO ACTUAL (2)	DEVENGADO ACTUAL (3)	DIFERENCIA CREDITO - DEVENGADO (4=1-3)	PORCENTAJE EN EJECUCION (5=3/1)
1 - GASTOS EN PERSONAL	365.520.116,00	30.699.651,49	26.606.225,99	338.913.890,01	7,28%
2 - BIENES DE CONSUMO	38.892.395,29	169.824,43	103.091,43	38.789.303,86	0,27%
3 - SERVICIOS NO PERSONALES	38.310.958,26	427.997,07	311.173,07	37.999.785,19	0,81%
4 - BIENES DE USO	75.080.824,00	13.573,00	13.573,00	75.067.251,00	0,02%
5 - TRANSFERENCIAS	241.825.901,00	2.487.795,73	838.319,44	240.987.581,56	0,35%
6 - ACTIVOS FINANCIEROS	5.817.843,00	0,00	0,00	5.817.843,00	0,00%
7 - SERVICIOS DE LA DEUDA Y D.O.P	33.334.777,00	0,00	0,00	33.334.777,00	0,00%
TOTAL	798.782.814,55	33.798.841,72	27.872.382,93	770.910.431,62	3,49%

ADMINISTRACION CENTRAL
ESTADO DE EJECUCION PRESUPUESTARIA DE GASTOS
PORCENTAJE DE EJECUCION DEL GASTO POR INCISO
- AL 31/01/2005 -

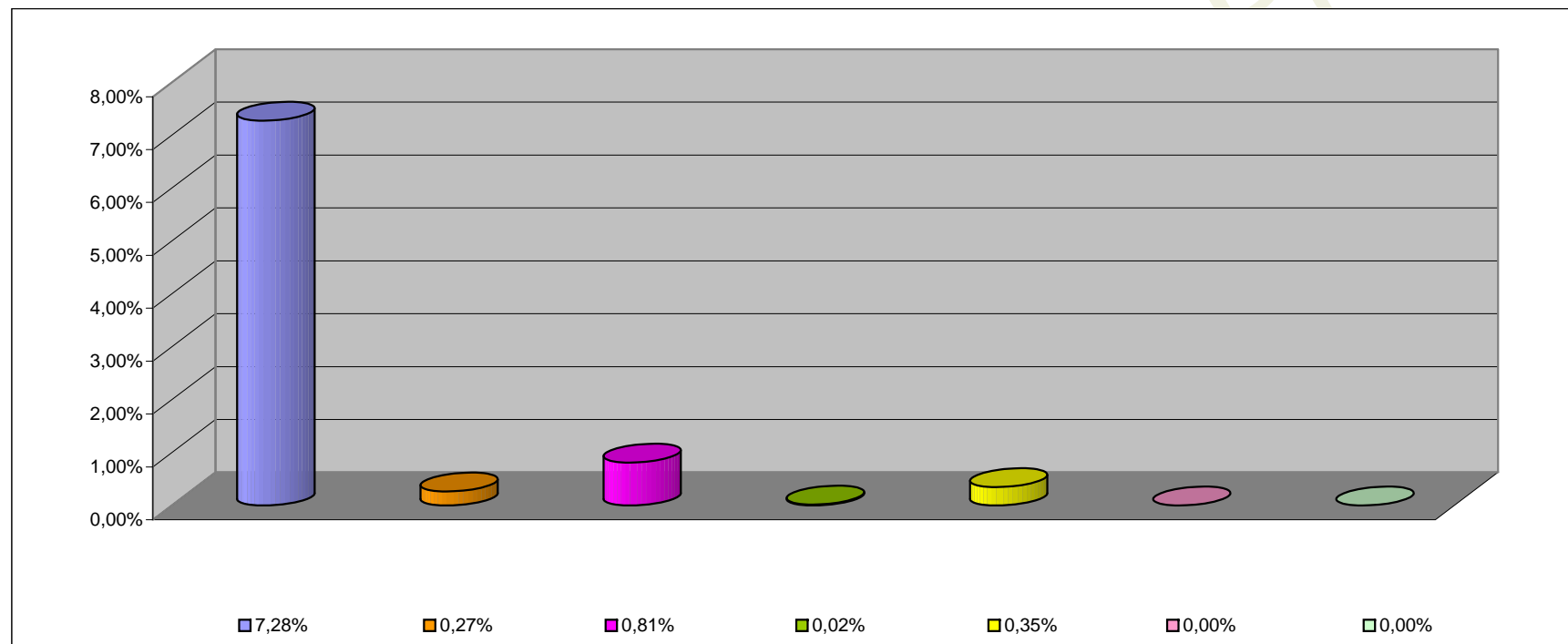

INCISO	PORCENTAJE DE EJECUCION (%)
1 - GASTOS EN PERSONAL	7,28%
2 - BIENES DE CONSUMO	0,27%
3 - SERVICIOS NO PERSONALES	0,81%
4 - BIENES DE USO	0,02%
5 - TRANSFERENCIAS	0,35%
6 - ACTIVOS FINANCIEROS	0,00%
7 - SERV. DE LA DEUDA D.O.P.	0,00%

**INFORMACION SOBRE EL ESTADO DE EJECUCION PRESUPUESTARIA DE GASTOS
- AL 31/01/2005 -**

ORGANISMOS DESCENTRALIZADOS

OBJETO DE GASTO	CREDITO VIGENTE EJERCICIO 2005 (1)	COMPROMETIDO ACTUAL (2)	DEVENGADO ACTUAL (3)	DIFERENCIA CREDITO - DEVENGADO (4=1-3)	PORCENTAJE EN EJECUCION (5=3/1)
1 - GASTOS EN PERSONAL	34.787.844,00	2.559.602,99	2.559.602,99	32.228.241,01	7,36%
2 - BIENES DE CONSUMO	9.862.802,39	17.946,79	14.585,04	9.848.217,35	0,15%
3 - SERVICIOS NO PERSONALES	41.078.752,00	2.221.707,13	2.220.917,93	38.857.834,07	5,41%
4 - BIENES DE USO	21.017.568,00	3.439.817,90	3.439.817,90	17.577.750,10	16,37%
5 - TRANSFERENCIAS	879.000,00	400,00	400,00	878.600,00	0,05%
6 - ACTIVOS FINANCIEROS	9.635.598,00	440.681,13	440.681,13	9.194.916,87	4,57%
TOTAL	117.261.564,39	8.680.155,94	8.676.004,99	108.585.559,40	7,40%

**ORGANISMOS DESCENTRALIZADOS
ESTADO DE EJECUCION PRESUPUESTARIA DE GASTOS
PORCENTAJE DE EJECUCION DEL GASTO POR INCISO
- AL 31/01/2005 -**

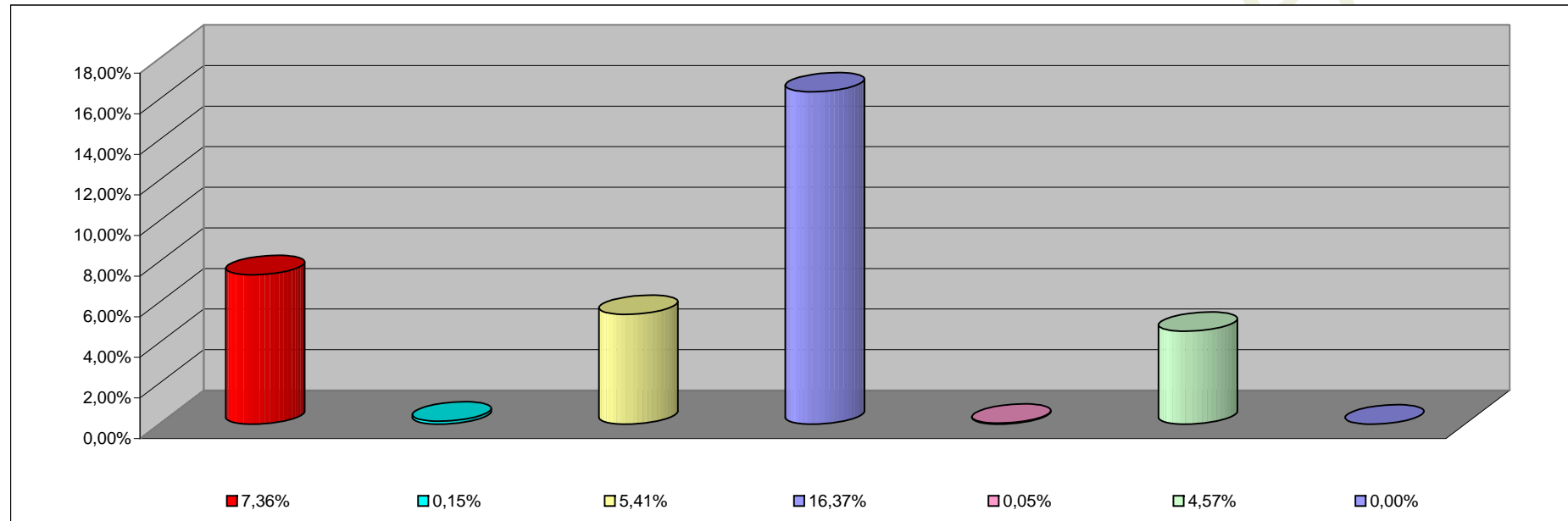

INCISO	PORCENTAJE DE EJECUCION
1 - GASTOS EN PERSONAL	7,36%
2 - BIENES DE CONSUMO	0,15%
3 - SERVICIOS NO PERSONALES	5,41%
4 - BIENES DE USO	16,37%
5 - TRANSFERENCIAS	0,05%
6 - ACTIVOS FINANCIEROS	4,57%
7 - SERV. DE LA DEUDA D. O. P.	0,00%

INFORMACION SOBRE EL ESTADO DE EJECUCION PRESUPUESTARIA DE GASTOS
- AL 31/01/2005 -

EMPRESAS DEL ESTADO

OBJETO DE GASTO	CREDITO VIGENTE EJERCICIO 2002 (1)	COMPROMETIDO ACTUAL (2)	DEVENGADO ACTUAL (3)	DIFERENCIA CREDITO - DEVENGADO (4=1-3)	PORCENTAJE EN EJECUCION (5=3/1)
TOTAL	0,00	0,00	0,00	0,00	0,00%

EMPRESAS DEL ESTADO
ESTADO DE EJECUCION PRESUPUESTARIA DE GASTOS
PORCENTAJE DE EJECUCION DEL GASTO POR INCISO
- AL 31/01/2005 -

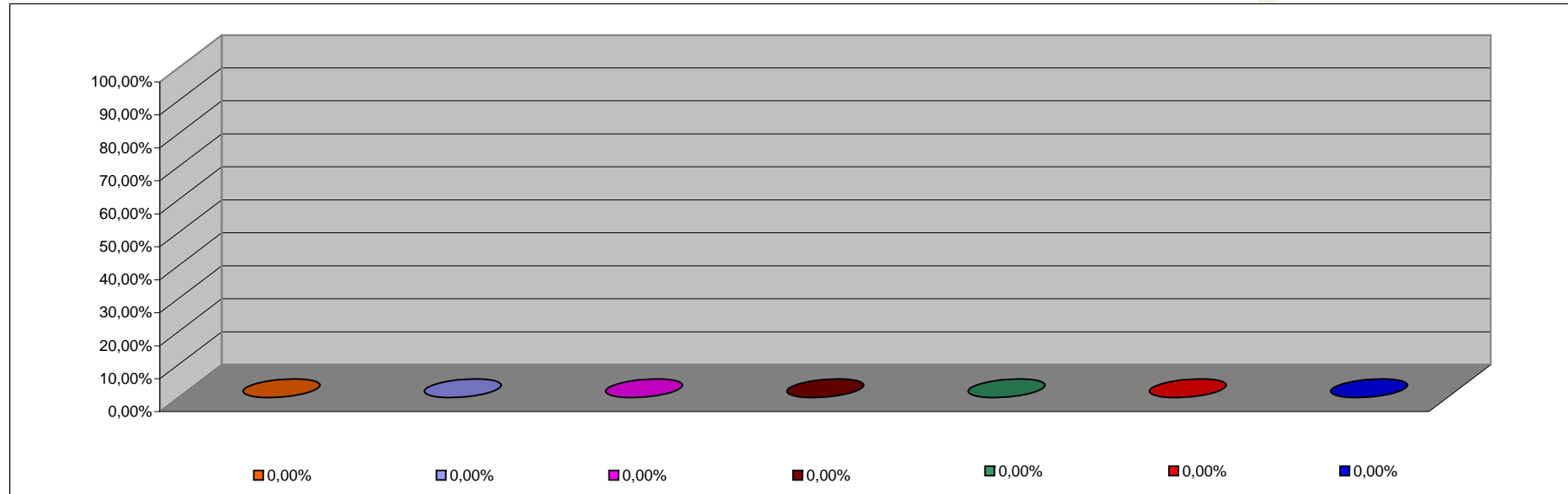

INCISO	PORCENTAJE DE EJECUCION
1 - GASTOS EN PERSONAL	0,00%
2 - BIENES DE CONSUMO	0,00%
3 - SERVICIOS NO PERSONALES	0,00%
4 - BIENES DE USO	0,00%
5 - TRANSFERENCIAS	0,00%
6 - ACTIVOS FINANCIEROS	0,00%
7 - SERV. DE LA DEUDA D.O.P.	0,00%

**INFORMACION SOBRE EL ESTADO DE EJECUCION PRESUPUESTARIA DE GASTOS
- AL 31/01/2005 -**

INSTITUCIONES DE LA SEGURIDAD SOCIAL

OBJETO DE GASTO	CREDITO VIGENTE EJERCICIO 2005 (1)	COMPROMETIDO ACTUAL (2)	DEVENGADO ACTUAL (3)	DIFERENCIA CREDITO - DEVENGADO (4=1-3)	PORCENTAJE EN EJECUCION (5=3/1)
1 - GASTOS EN PERSONAL	4.115.294,00	391.504,92	391.504,92	3.723.789,08	9,51%
2 - BIENES DE CONSUMO	12.803.546,00	1.022.894,35	1.022.894,35	11.780.651,65	7,99%
3 - SERVICIOS NO PERSONALES	33.772.259,00	3.004.240,35	3.004.240,35	30.768.018,65	8,90%
4 - BIENES DE USO	38.000,00	1.998,00	1.998,00	36.002,00	5,26%
5 - TRANSFERENCIAS	56.000,00	5.357,72	5.357,72	50.642,28	9,57%
TOTAL	50.785.099,00	4.425.995,34	4.425.995,34	46.359.103,66	8,72%

**INSTITUCIONES DE LA SEGURIDAD SOCIAL
ESTADO DE EJECUCION PRESUPUESTARIA DE GASTOS
PORCENTAJE DE EJECUCION DEL GASTO POR INCISO
- AL 31/01/2005 -**

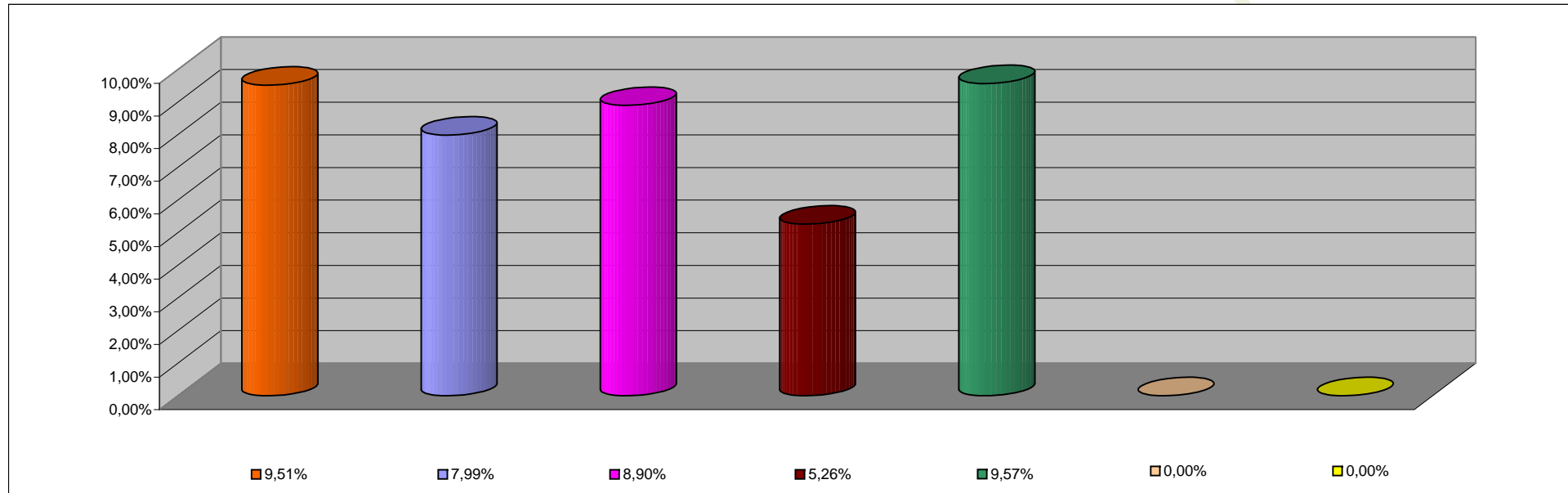

INCISO	PORCENTAJE DE EJECUCION
1 - GASTOS EN PERSONAL	9,51%
2 - BIENES DE CONSUMO	7,99%
3 - SERVICIOS NO PERSONALES	8,90%
4 - BIENES DE USO	5,26%
5 - TRANSFERENCIAS	9,57%
6 - ACTIVOS FINANCIEROS	0,00%
7 - SERV. DE LA DEUDA D.O.P.	0,00%