

**INFORMACION SOBRE EL ESTADO DE EJECUCION PRESUPUESTARIA DE GASTOS
- AL 31/01/2006 -**

SECTOR PUBLICO PROVINCIAL NO FINANCIERO

OBJETO DE GASTO	CREDITO VIGENTE EJERCICIO 2006 (1)	COMPROMETIDO ACTUAL (2)	DEVENGADO ACTUAL (3)	DIFERENCIA CREDITO - DEVENGADO (4=1-3)	PORCENTAJE EN EJECUCION (5=3/1)
1 - GASTOS EN PERSONAL	624.089.301,00	46.470.556,24	46.470.556,24	577.618.744,76	7,45%
2 - BIENES DE CONSUMO	87.525.911,00	1.450.505,25	1.176.947,16	86.348.963,84	1,34%
3 - SERVICIOS NO PERSONALES	148.463.963,00	8.476.571,69	8.061.856,96	140.402.106,04	5,43%
4 - BIENES DE USO	257.344.121,37	4.741.258,95	4.727.448,95	252.616.672,42	1,84%
5 - TRANSFERENCIAS	368.182.699,00	1.792.520,06	1.784.520,06	366.398.178,94	0,48%
6 - ACTIVOS FINANCIEROS	22.872.306,86	930.690,35	930.690,35	21.941.616,51	4,07%
7 - SERVICIOS DE LA DEUDA Y D.O.P.	34.739.707,00	0,00	0,00	34.739.707,00	0,00%
TOTAL	1.543.218.009,23	63.862.102,54	63.152.019,72	1.480.065.989,51	4,09%

**SECTOR PUBLICO PROVINCIAL NO FINANCIERO
ESTADO DE EJECUCION PRESUPUESTARIA DE GASTOS
PORCENTAJE DE EJECUCION DEL GASTO POR INCISO
- AL 31/01/2006 -**

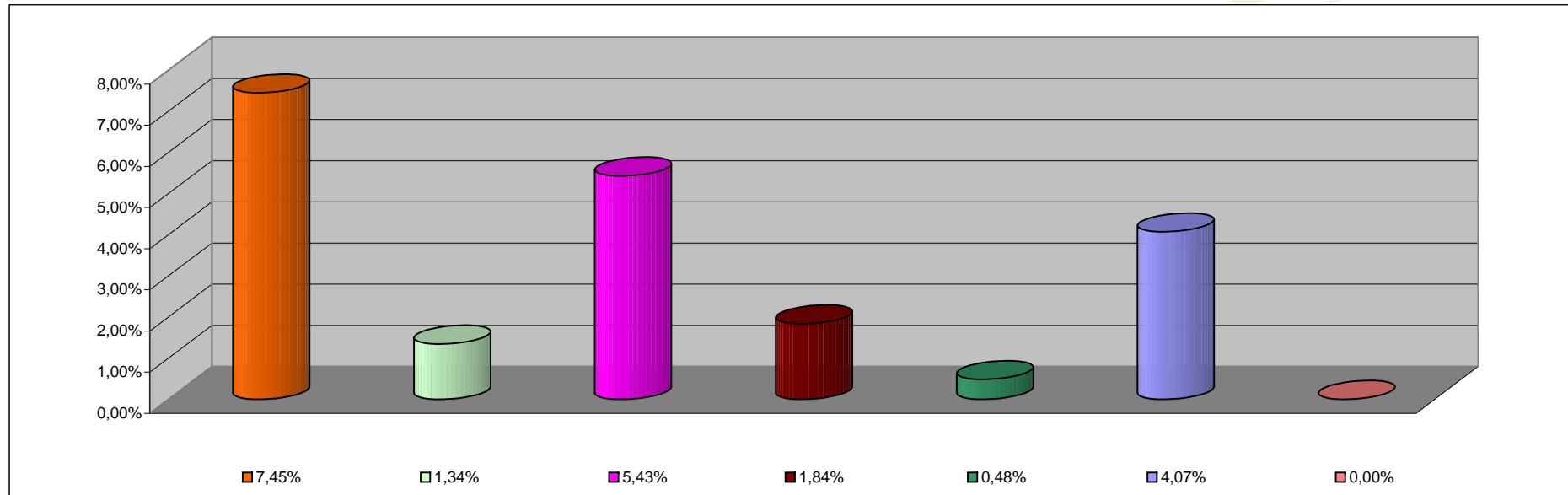

INCISO	PORCENTAJE DE EJECUCION
1 - GASTOS EN PERSONAL	7,45%
2 - BIENES DE CONSUMO	1,34%
3 - SERVICIOS NO PERSONALES	5,43%
4 - BIENES DE USO	1,84%
5 - TRANSFERENCIAS	0,48%
6 - ACTIVOS FINANCIEROS	4,07%
7 - SERV. DE LA DEUDA D.O.P.	0,00%

INFORMACION SOBRE EL ESTADO DE EJECUCION PRESUPUESTARIA DE GASTOS
- AL 31/01/2006 -

ADMINISTRACION CENTRAL

OBJETO DE GASTO	CREDITO VIGENTE EJERCICIO 2006 (1)	COMPROMETIDO ACTUAL (2)	DEVENGADO ACTUAL (3)	DIFERENCIA CREDITO - DEVENGADO (4=1-3)	PORCENTAJE EN EJECUCION (5=3/1)
1 - GASTOS EN PERSONAL	579.829.238,00	42.696.625,46	42.696.625,46	537.132.612,54	7,36%
2 - BIENES DE CONSUMO	49.323.485,00	324.695,04	51.136,95	49.272.348,05	0,10%
3 - SERVICIOS NO PERSONALES	49.174.122,00	891.927,69	482.814,58	48.691.307,42	0,98%
4 - BIENES DE USO	105.098.227,00	493.079,10	479.269,10	104.618.957,90	0,46%
5 - TRANSFERENCIAS	367.323.899,00	1.783.029,34	1.775.029,34	365.548.869,66	0,48%
6 - ACTIVOS FINANCIEROS	9.454.830,00	0,00	0,00	9.454.830,00	0,00%
7 - SERVICIOS DE LA DEUDA Y D.O.P	34.739.707,00	0,00	0,00	34.739.707,00	0,00%
TOTAL	1.194.943.508,00	46.189.356,63	45.484.875,43	1.149.458.632,57	3,81%

ADMINISTRACION CENTRAL
ESTADO DE EJECUCION PRESUPUESTARIA DE GASTOS
PORCENTAJE DE EJECUCION DEL GASTO POR INCISO
- AL 31/01/2006 -

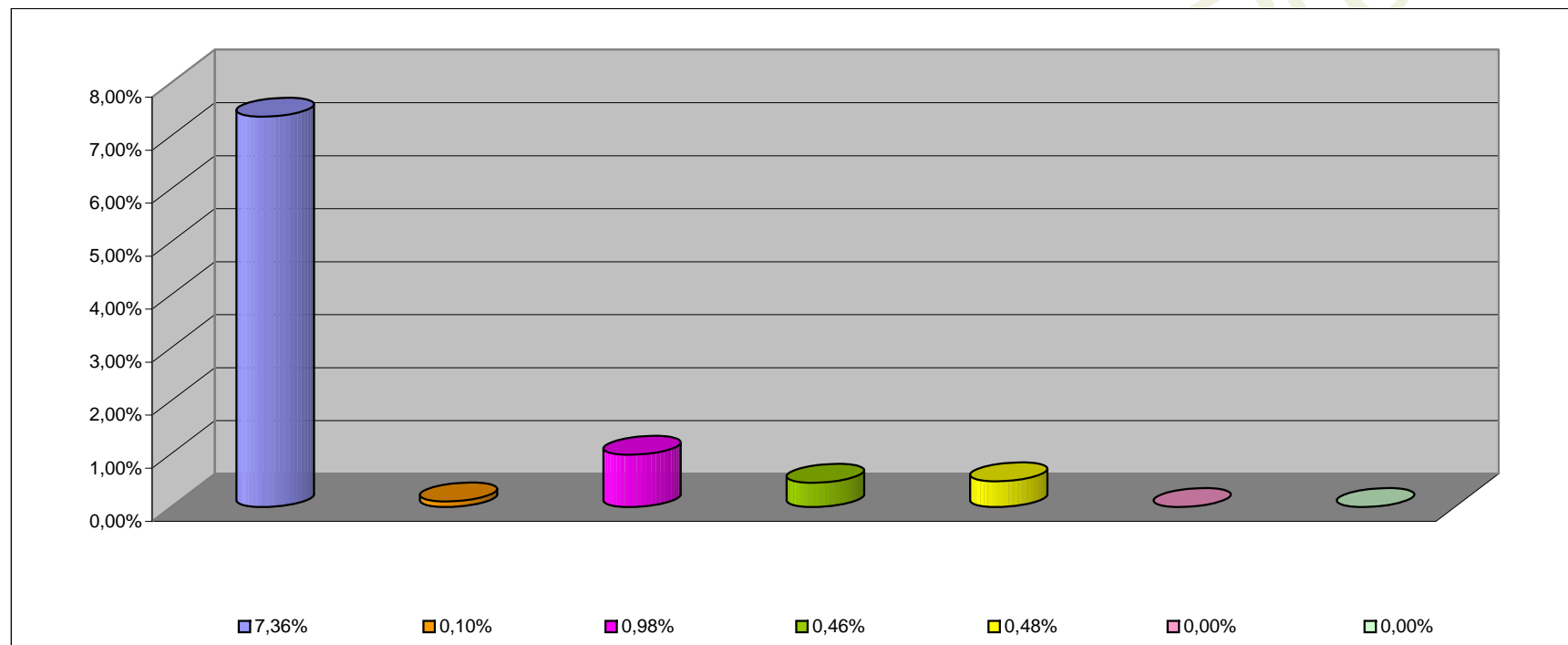

INCISO	PORCENTAJE DE EJECUCION (%)
1 - GASTOS EN PERSONAL	7,36%
2 - BIENES DE CONSUMO	0,10%
3 - SERVICIOS NO PERSONALES	0,98%
4 - BIENES DE USO	0,46%
5 - TRANSFERENCIAS	0,48%
6 - ACTIVOS FINANCIEROS	0,00%
7 - SERV. DE LA DEUDA D.O.P.	0,00%

**INFORMACION SOBRE EL ESTADO DE EJECUCION PRESUPUESTARIA DE GASTOS
- AL 31/01/2006 -**

ORGANISMOS DESCENTRALIZADOS

OBJETO DE GASTO	CREDITO VIGENTE EJERCICIO 2006 (1)	COMPROMETIDO ACTUAL (2)	DEVENGADO ACTUAL (3)	DIFERENCIA CREDITO - DEVENGADO (4=1-3)	PORCENTAJE EN EJECUCION (5=3/1)
1 - GASTOS EN PERSONAL	40.222.185,00	3.337.446,39	3.337.446,39	36.884.738,61	8,30%
2 - BIENES DE CONSUMO	24.358.715,00	22.705,96	22.705,96	24.336.009,04	0,09%
3 - SERVICIOS NO PERSONALES	53.823.302,00	3.228.670,45	3.223.068,83	50.600.233,17	5,99%
4 - BIENES DE USO	152.022.894,37	4.246.149,85	4.246.149,85	147.776.744,52	2,79%
5 - TRANSFERENCIAS	716.800,00	700,00	700,00	716.100,00	0,10%
6 - ACTIVOS FINANCIEROS	13.417.476,86	930.690,35	930.690,35	12.486.786,51	6,94%
TOTAL	284.561.373,23	11.766.363,00	11.760.761,38	272.800.611,85	4,13%

ORGANISMOS DESCENTRALIZADOS
ESTADO DE EJECUCION PRESUPUESTARIA DE GASTOS
PORCENTAJE DE EJECUCION DEL GASTO POR INCISO
- AL 31/01/2006 -

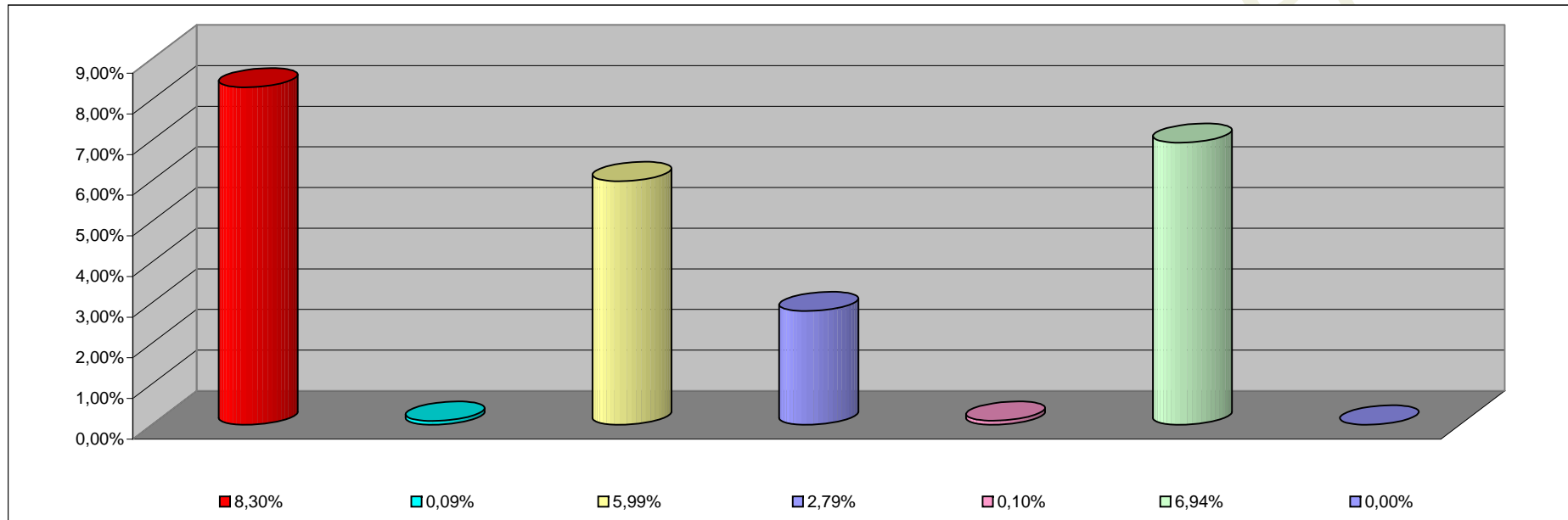

INCISO	PORCENTAJE DE EJECUCION
1 - GASTOS EN PERSONAL	8,30%
2 - BIENES DE CONSUMO	0,09%
3 - SERVICIOS NO PERSONALES	5,99%
4 - BIENES DE USO	2,79%
5 - TRANSFERENCIAS	0,10%
6 - ACTIVOS FINANCIEROS	6,94%
7- SERV. DE LA DEUDA D. O. P.	0,00%

INFORMACION SOBRE EL ESTADO DE EJECUCION PRESUPUESTARIA DE GASTOS
- AL 31/01/2006 -

EMPRESAS DEL ESTADO

OBJETO DE GASTO	CREDITO VIGENTE EJERCICIO 2002 (1)	COMPROMETIDO ACTUAL (2)	DEVENGADO ACTUAL (3)	DIFERENCIA CREDITO - DEVENGADO (4=1-3)	PORCENTAJE EN EJECUCION (5=3/1)
TOTAL	0,00	0,00	0,00	0,00	0,00%

EMPRESAS DEL ESTADO
ESTADO DE EJECUCION PRESUPUESTARIA DE GASTOS
PORCENTAJE DE EJECUCION DEL GASTO POR INCISO
- AL 31/01/2006 -

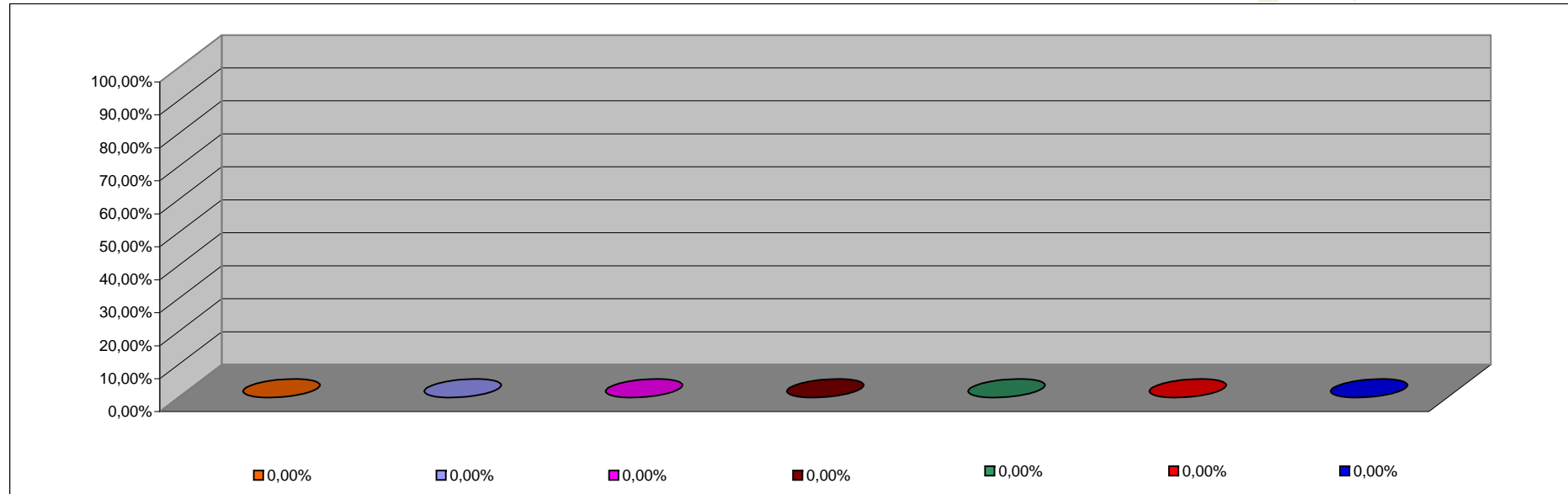

INCISO	PORCENTAJE DE EJECUCION
1 - GASTOS EN PERSONAL	0,00%
2 - BIENES DE CONSUMO	0,00%
3 - SERVICIOS NO PERSONALES	0,00%
4 - BIENES DE USO	0,00%
5 - TRANSFERENCIAS	0,00%
6 - ACTIVOS FINANCIEROS	0,00%
7 - SERV. DE LA DEUDA D.O.P.	0,00%

INFORMACION SOBRE EL ESTADO DE EJECUCION PRESUPUESTARIA DE GASTOS

- AL 31/01/2006 -

INSTITUCIONES DE LA SEGURIDAD SOCIAL

OBJETO DE GASTO	CREDITO VIGENTE EJERCICIO 2006 (1)	COMPROMETIDO ACTUAL (2)	DEVENGADO ACTUAL (3)	DIFERENCIA CREDITO - DEVENGADO (4=1-3)	PORCENTAJE EN EJECUCION (5=3/1)
1 - GASTOS EN PERSONAL	4.037.878,00	436.484,39	436.484,39	3.601.393,61	10,81%
2 - BIENES DE CONSUMO	13.843.711,00	1.103.104,25	1.103.104,25	12.740.606,75	7,97%
3 - SERVICIOS NO PERSONALES	45.466.539,00	4.355.973,55	4.355.973,55	41.110.565,45	9,58%
4 - BIENES DE USO	223.000,00	2.030,00	2.030,00	220.970,00	0,91%
5 - TRANSFERENCIAS	142.000,00	8.790,72	8.790,72	133.209,28	6,19%
TOTAL	63.713.128,00	5.906.382,91	5.906.382,91	57.806.745,09	9,27%

**INSTITUCIONES DE LA SEGURIDAD SOCIAL
ESTADO DE EJECUCION PRESUPUESTARIA DE GASTOS
PORCENTAJE DE EJECUCION DEL GASTO POR INCISO
- AL 31/01/2006 -**

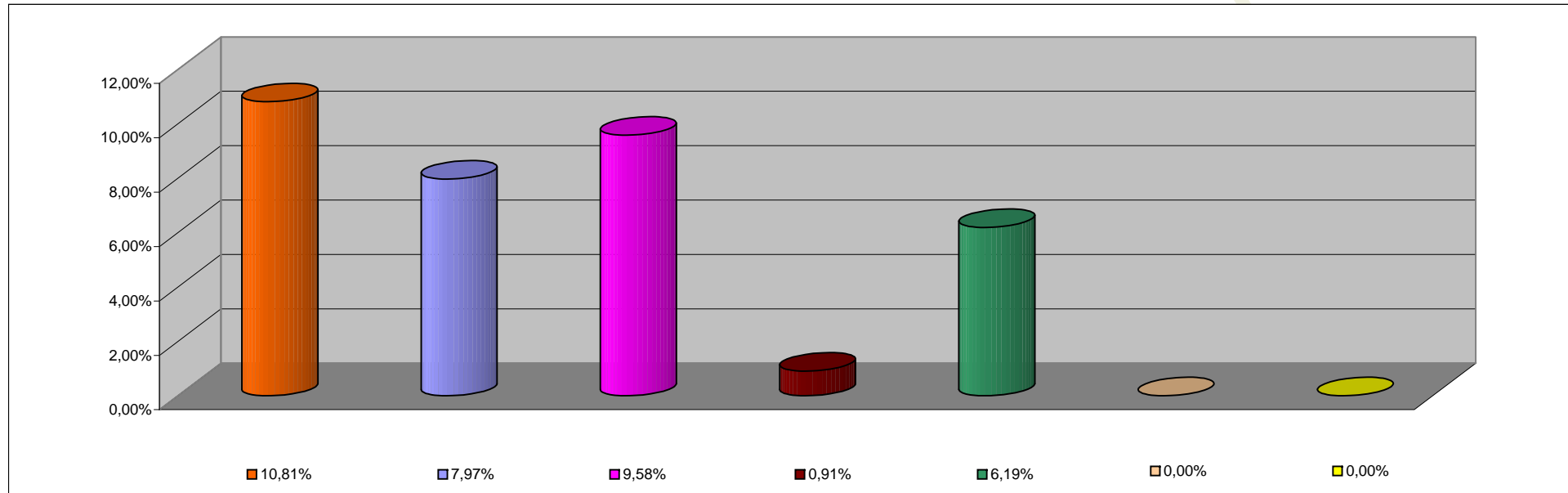

INCISO	PORCENTAJE DE EJECUCION
1 - GASTOS EN PERSONAL	10,81%
2 - BIENES DE CONSUMO	7,97%
3 - SERVICIOS NO PERSONALES	9,58%
4 - BIENES DE USO	0,91%
5 - TRANSFERENCIAS	6,19%
6 - ACTIVOS FINANCIEROS	0,00%
7 - SERV. DE LA DEUDA D.O.P.	0,00%