

**INFORMACION SOBRE EL ESTADO DE EJECUCION PRESUPUESTARIA DE GASTOS  
- AL 31/01/2007 -**

**SECTOR PUBLICO PROVINCIAL NO FINANCIERO**

<b>OBJETO DE GASTO</b>	<b>CREDITO VIGENTE EJERCICIO 2007 (1)</b>	<b>COMPROMETIDO ACTUAL (2)</b>	<b>DEVENGADO ACTUAL (3)</b>	<b>DIFERENCIA CREDITO - DEVENGADO (4=1-3)</b>	<b>PORCENTAJE EN EJECUCION (5=3/1)</b>
1 - GASTOS EN PERSONAL	746,712,750.00	61,977,605.72	61,976,204.39	684,736,545.61	8.30%
2 - BIENES DE CONSUMO	113,979,361.24	2,503,752.50	2,326,781.50	111,652,579.74	2.04%
3 - SERVICIOS NO PERSONALES	222,019,216.31	11,150,744.00	10,297,472.18	211,721,744.13	4.64%
4 - BIENES DE USO	410,425,981.58	3,646,276.36	3,088,718.95	407,337,262.63	0.75%
5 - TRANSFERENCIAS	583,899,269.39	26,673,650.08	25,014,515.68	558,884,753.71	4.28%
6 - ACTIVOS FINANCIEROS	52,240,765.00	876,938.63	876,938.63	51,363,826.37	1.68%
7 - SERVICIOS DE LA DEUDA Y D.O.P.	30,547,909.00	0.00	0.00	30,547,909.00	0.00%
<b>TOTAL</b>	<b>2,159,825,252.52</b>	<b>106,828,967.29</b>	<b>103,580,631.33</b>	<b>2,056,244,621.19</b>	<b>4.80%</b>

**SECTOR PUBLICO PROVINCIAL NO FINANCIERO  
ESTADO DE EJECUCION PRESUPUESTARIA DE GASTOS  
PORCENTAJE DE EJECUCION DEL GASTO POR INCISO  
- AL 31/01/2007 -**

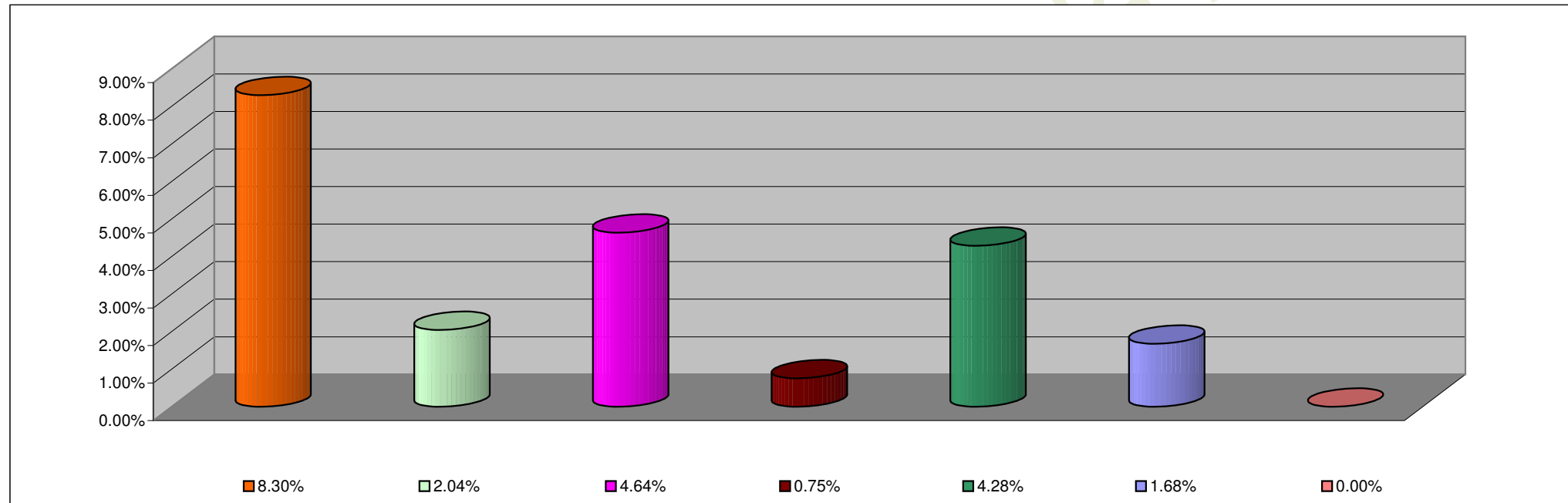

<b>INCISO</b>	<b>PORCENTAJE DE EJECUCION</b>
1 - GASTOS EN PERSONAL	8.30%
2 - BIENES DE CONSUMO	2.04%
3 - SERVICIOS NO PERSONALES	4.64%
4 - BIENES DE USO	0.75%
5 - TRANSFERENCIAS	4.28%
6 - ACTIVOS FINANCIEROS	1.68%
7 - SERV. DE LA DEUDA D.O.P.	0.00%

**INFORMACION SOBRE EL ESTADO DE EJECUCION PRESUPUESTARIA DE GASTOS  
- AL 31/01/2007 -**

**ADMINISTRACION CENTRAL**

<b>OBJETO DE GASTO</b>	<b>CREDITO VIGENTE EJERCICIO 2007 (1)</b>	<b>COMPROMETIDO ACTUAL (2)</b>	<b>DEVENGADO ACTUAL (3)</b>	<b>DIFERENCIA CREDITO - DEVENGADO (4=1-3)</b>	<b>PORCENTAJE EN EJECUCION (5=3/1)</b>
1 - GASTOS EN PERSONAL	686,126,869.00	56,906,863.70	56,905,462.37	629,221,406.63	8.29%
2 - BIENES DE CONSUMO	61,250,065.98	505,536.44	348,988.18	60,901,077.80	0.57%
3 - SERVICIOS NO PERSONALES	71,584,161.33	1,551,237.52	742,558.93	70,841,602.40	1.04%
4 - BIENES DE USO	226,749,937.22	1,667,561.34	1,110,003.93	225,639,933.29	0.49%
5 - TRANSFERENCIAS	582,390,692.88	26,625,736.40	24,966,602.00	557,424,090.88	4.29%
6 - ACTIVOS FINANCIEROS	17,512,793.00	0.00	0.00	17,512,793.00	0.00%
7 - SERVICIOS DE LA DEUDA Y D.O.P	30,547,909.00	0.00	0.00	30,547,909.00	0.00%
<b>TOTAL</b>	<b>1,676,162,428.41</b>	<b>87,256,935.40</b>	<b>84,073,615.41</b>	<b>1,592,088,813.00</b>	<b>5.02%</b>

**ADMINISTRACION CENTRAL**  
**ESTADO DE EJECUCION PRESUPUESTARIA DE GASTOS**  
**PORCENTAJE DE EJECUCION DEL GASTO POR INCISO**  
**- AL 31/01/2007 -**

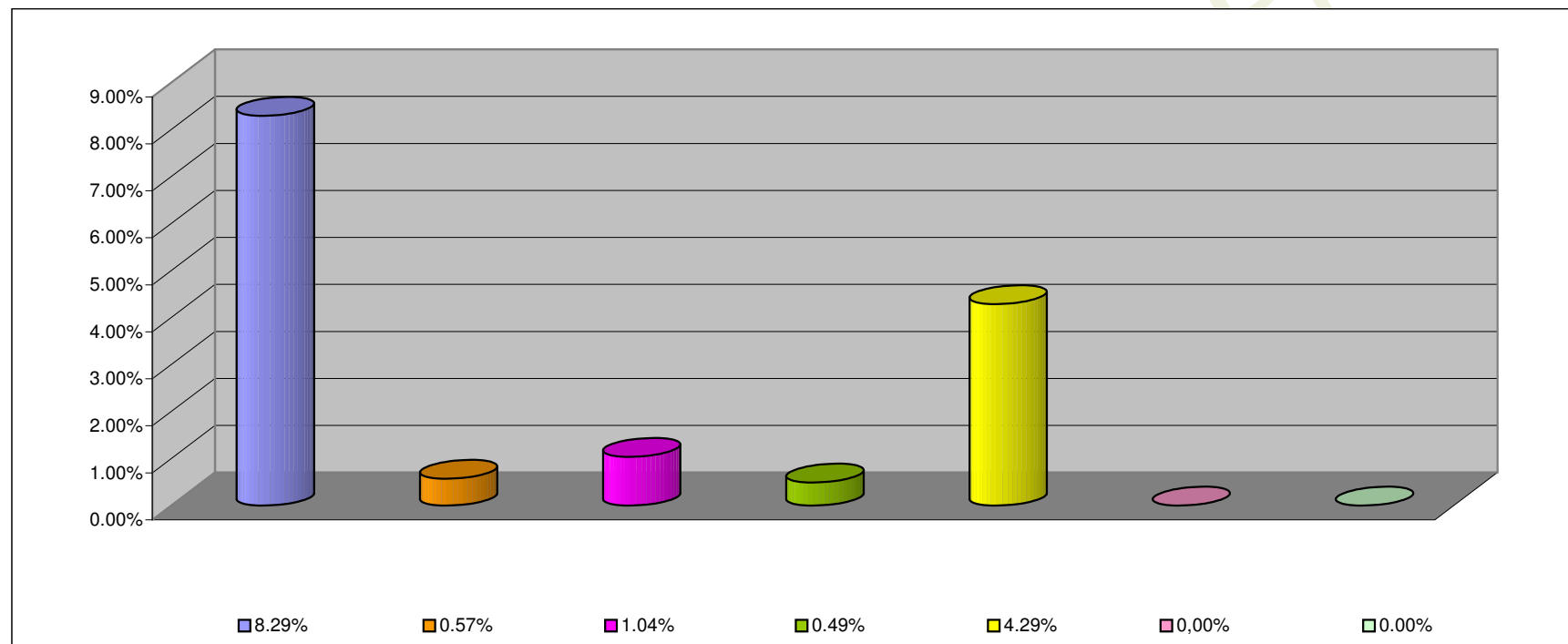

<b>INCISO</b>	<b>PORCENTAJE DE EJECUCION (%)</b>
1 - GASTOS EN PERSONAL	8.29%
2 - BIENES DE CONSUMO	0.57%
3 - SERVICIOS NO PERSONALES	1.04%
4 - BIENES DE USO	0.49%
5 - TRANSFERENCIAS	4.29%
6 - ACTIVOS FINANCIEROS	0.00%
7 - SERV. DE LA DEUDA D.O.P.	0.00%

**INFORMACION SOBRE EL ESTADO DE EJECUCION PRESUPUESTARIA DE GASTOS  
- AL 31/01/2007 -**

**ORGANISMOS DESCENTRALIZADOS**

<b>OBJETO DE GASTO</b>	<b>CREDITO VIGENTE EJERCICIO 2007 (1)</b>	<b>COMPROMETIDO ACTUAL (2)</b>	<b>DEVENGADO ACTUAL (3)</b>	<b>DIFERENCIA CREDITO - DEVENGADO (4=1-3)</b>	<b>PORCENTAJE EN EJECUCION (5=3/1)</b>
1 - GASTOS EN PERSONAL	52,048,805.00	4,400,138.43	4,400,138.43	47,648,666.57	8.45%
2 - BIENES DE CONSUMO	29,630,376.26	49,602.29	29,179.55	29,601,196.71	0.10%
3 - SERVICIOS NO PERSONALES	85,761,261.17	3,983,327.40	3,967,789.22	81,793,471.95	4.63%
4 - BIENES DE USO	182,981,044.36	1,978,715.02	1,978,715.02	181,002,329.34	1.08%
5 - TRANSFERENCIAS	1,395,576.51	30,873.68	30,873.68	1,364,702.83	2.21%
6 - ACTIVOS FINANCIEROS	34,727,972.00	876,938.63	876,938.63	33,851,033.37	2.53%
<b>TOTAL</b>	<b>386,545,035.30</b>	<b>11,319,595.45</b>	<b>11,283,634.53</b>	<b>375,261,400.77</b>	<b>2.92%</b>

**ORGANISMOS DESCENTRALIZADOS**  
**ESTADO DE EJECUCION PRESUPUESTARIA DE GASTOS**  
**PORCENTAJE DE EJECUCION DEL GASTO POR INCISO**  
**- AL 31/01/2007 -**

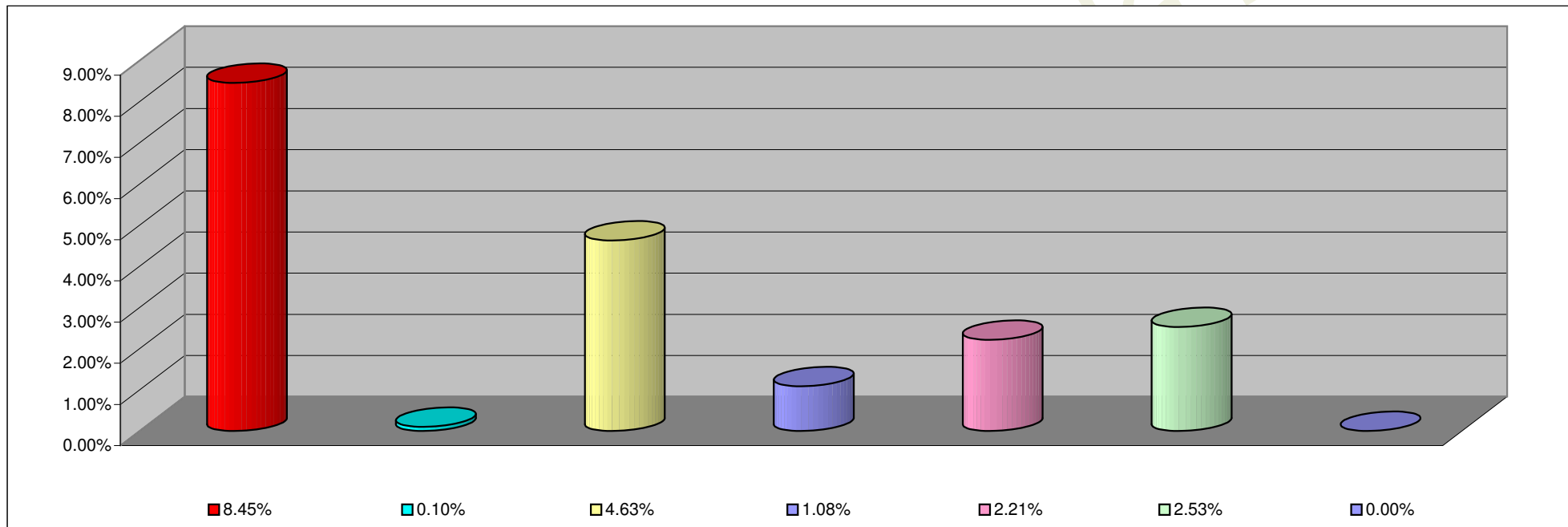

<b>INCISO</b>	<b>PORCENTAJE DE EJECUCION</b>
1 - GASTOS EN PERSONAL	8.45%
2 - BIENES DE CONSUMO	0.10%
3 - SERVICIOS NO PERSONALES	4.63%
4 - BIENES DE USO	1.08%
5 - TRANSFERENCIAS	2.21%
6 - ACTIVOS FINANCIEROS	2.53%
7- SERV. DE LA DEUDA D. O. P.	0.00%

**INFORMACION SOBRE EL ESTADO DE EJECUCION PRESUPUESTARIA DE GASTOS**  
**- AL 31/01/2007 -**

**EMPRESAS DEL ESTADO**

<b>OBJETO DE GASTO</b>	<b>CREDITO VIGENTE EJERCICIO 2002 (1)</b>	<b>COMPROMETIDO ACTUAL (2)</b>	<b>DEVENGADO ACTUAL (3)</b>	<b>DIFERENCIA CREDITO - DEVENGADO (4=1-3)</b>	<b>PORCENTAJE EN EJECUCION (5=3/1)</b>
<b>TOTAL</b>	<b>0.00</b>	<b>0.00</b>	<b>0.00</b>	<b>0.00</b>	<b>0.00%</b>

**EMPRESAS DEL ESTADO**  
**ESTADO DE EJECUCION PRESUPUESTARIA DE GASTOS**  
**PORCENTAJE DE EJECUCION DEL GASTO POR INCISO**  
**- AL 31/01/2007 -**

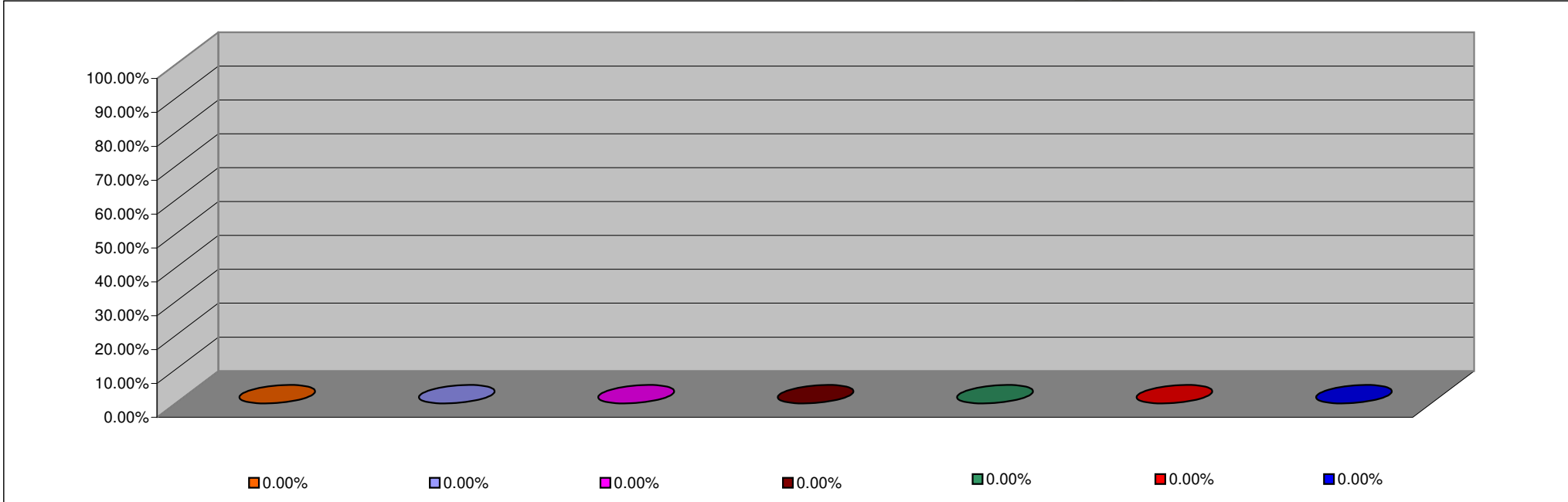

<b>INCISO</b>	<b>PORCENTAJE DE EJECUCION</b>
1 - GASTOS EN PERSONAL	0.00%
2 - BIENES DE CONSUMO	0.00%
3 - SERVICIOS NO PERSONALES	0.00%
4 - BIENES DE USO	0.00%
5 - TRANSFERENCIAS	0.00%
6 - ACTIVOS FINANCIEROS	0.00%
7 - SERV. DE LA DEUDA D.O.P.	0.00%



**INFORMACION SOBRE EL ESTADO DE EJECUCION PRESUPUESTARIA DE GASTOS  
- AL 31/01/2007 -**

**INSTITUCIONES DE LA SEGURIDAD SOCIAL**

<b>OBJETO DE GASTO</b>	<b>CREDITO VIGENTE EJERCICIO 2007 (1)</b>	<b>COMPROMETIDO ACTUAL (2)</b>	<b>DEVENGADO ACTUAL (3)</b>	<b>DIFERENCIA CREDITO - DEVENGADO (4=1-3)</b>	<b>PORCENTAJE EN EJECUCION (5=3/1)</b>
1 - GASTOS EN PERSONAL	8,537,076.00	670,603.59	670,603.59	7,866,472.41	7.86%
2 - BIENES DE CONSUMO	23,098,919.00	1,948,613.77	1,948,613.77	21,150,305.23	8.44%
3 - SERVICIOS NO PERSONALES	64,673,793.81	5,616,179.08	5,587,124.03	59,086,669.78	8.64%
4 - BIENES DE USO	695,000.00	0.00	0.00	695,000.00	0.00%
5 - TRANSFERENCIAS	113,000.00	17,040.00	17,040.00	95,960.00	15.08%
<b>TOTAL</b>	<b>97,117,788.81</b>	<b>8,252,436.44</b>	<b>8,223,381.39</b>	<b>88,894,407.42</b>	<b>8.47%</b>

**INSTITUCIONES DE LA SEGURIDAD SOCIAL**  
**ESTADO DE EJECUCION PRESUPUESTARIA DE GASTOS**  
**PORCENTAJE DE EJECUCION DEL GASTO POR INCISO**  
**- AL 31/01/2007 -**

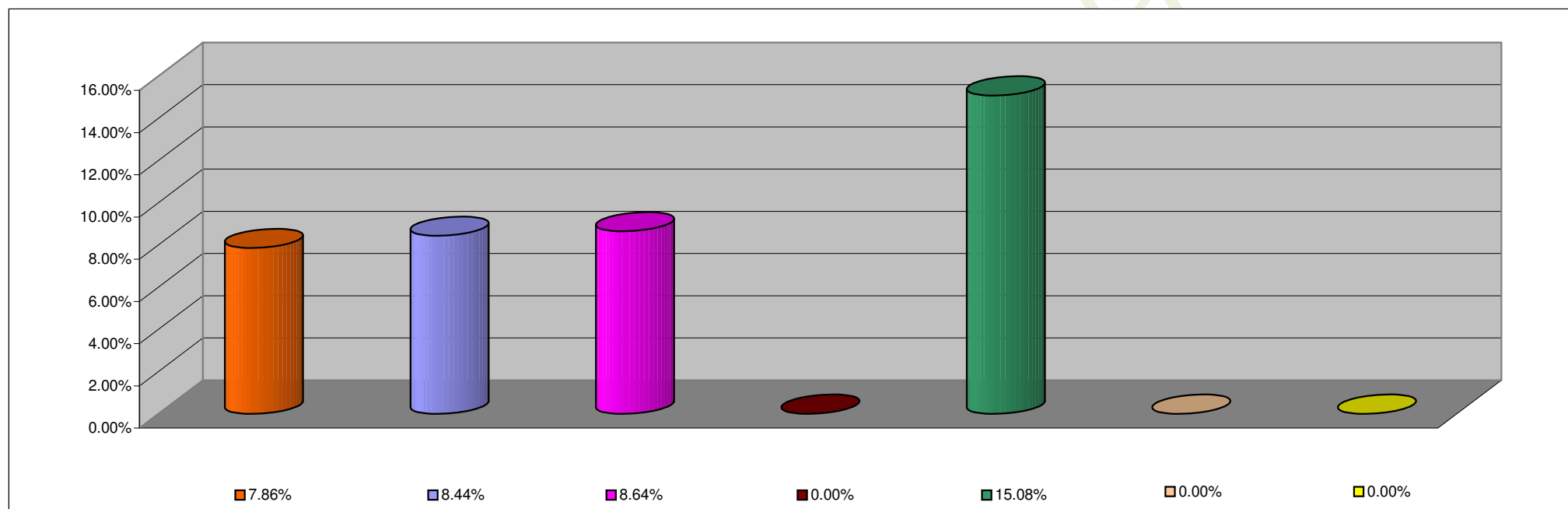

<b>INCISO</b>	<b>PORCENTAJE DE EJECUCION</b>
1 - GASTOS EN PERSONAL	7.86%
2 - BIENES DE CONSUMO	8.44%
3 - SERVICIOS NO PERSONALES	8.64%
4 - BIENES DE USO	0.00%
5 - TRANSFERENCIAS	15.08%
6 - ACTIVOS FINANCIEROS	0.00%
7 - SERV. DE LA DEUDA D.O.P.	0.00%