

**INFORMACION SOBRE EL ESTADO DE EJECUCION PRESUPUESTARIA DE GASTOS
- AL 31/01/2008 -**

SECTOR PUBLICO PROVINCIAL NO FINANCIERO

OBJETO DE GASTO	CREDITO VIGENTE EJERCICIO 2008 (1)	COMPROMETIDO ACTUAL (2)	DEVENGADO ACTUAL (3)	DIFERENCIA CREDITO - DEVENGADO (4=1-3)	PORCENTAJE EN EJECUCION (5=3/1)
1 - GASTOS EN PERSONAL	990.227.731,00	84.634.500,21	84.632.253,21	905.595.477,79	8,55%
2 - BIENES DE CONSUMO	149.713.248,79	2.540.265,49	2.321.953,17	147.391.295,62	1,55%
3 - SERVICIOS NO PERSONALES	278.984.424,03	14.647.630,89	14.370.400,98	264.614.023,05	5,15%
4 - BIENES DE USO	530.745.660,29	4.150.991,48	4.150.741,48	526.594.918,81	0,78%
5 - TRANSFERENCIAS	793.400.363,34	45.969.757,13	45.903.457,13	747.496.906,21	5,79%
6 - ACTIVOS FINANCIEROS	55.962.840,11	246.263,77	246.263,77	55.716.576,34	0,44%
7 - SERVICIOS DE LA DEUDA Y D.O.P.	41.039.919,00	495,53	495,53	41.039.423,47	0,00%
TOTAL	2.840.074.186,56	152.189.904,50	151.625.565,27	2.688.448.621,29	5,34%

**SECTOR PUBLICO PROVINCIAL NO FINANCIERO
ESTADO DE EJECUCION PRESUPUESTARIA DE GASTOS
PORCENTAJE DE EJECUCION DEL GASTO POR INCISO
- AL 31/01/2008 -**

Provincia

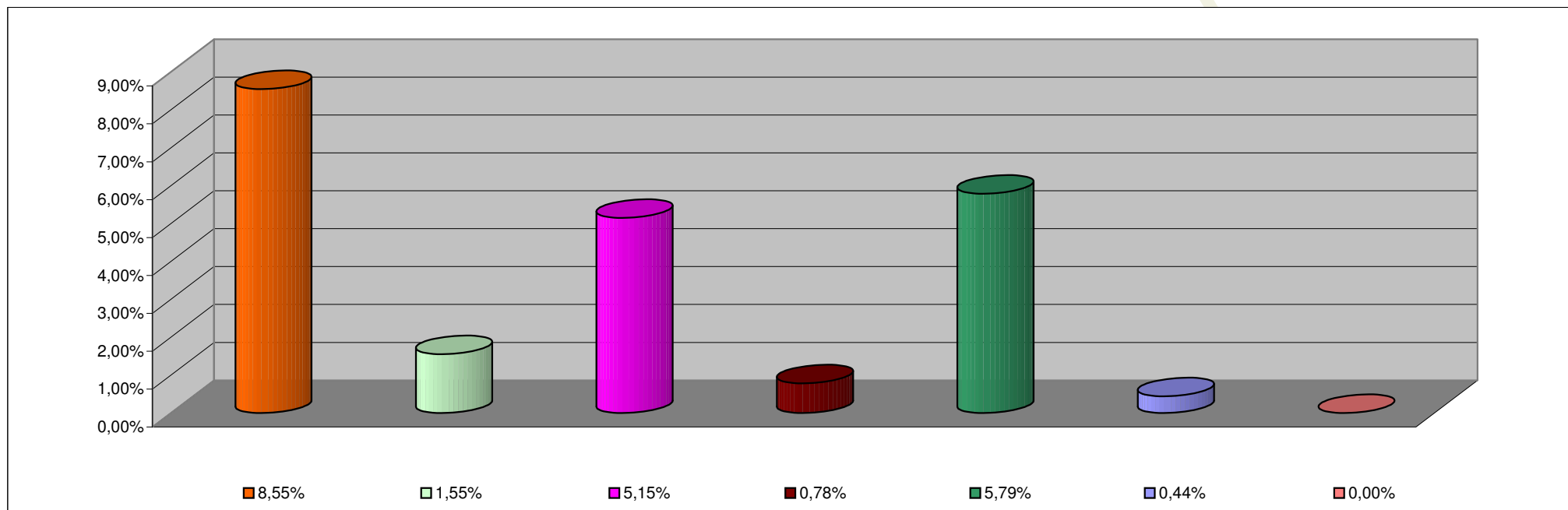

INCISO	PORCENTAJE DE EJECUCION
1 - GASTOS EN PERSONAL	8,55%
2 - BIENES DE CONSUMO	1,55%
3 - SERVICIOS NO PERSONALES	5,15%
4 - BIENES DE USO	0,78%
5 - TRANSFERENCIAS	5,79%
6 - ACTIVOS FINANCIEROS	0,44%
7 - SERV. DE LA DEUDA D.O.P.	0,00%

**INFORMACION SOBRE EL ESTADO DE EJECUCION PRESUPUESTARIA DE GASTOS
- AL 31/01/2008 -**

ADMINISTRACION CENTRAL

OBJETO DE GASTO	CREDITO VIGENTE EJERCICIO 2008 (1)	COMPROMETIDO ACTUAL (2)	DEVENGADO ACTUAL (3)	DIFERENCIA CREDITO - DEVENGADO (4=1-3)	PORCENTAJE EN EJECUCION (5=3/1)
1 - GASTOS EN PERSONAL	916.813.653,00	76.965.280,66	76.963.033,66	839.850.619,34	8,39%
2 - BIENES DE CONSUMO	103.595.929,79	323.108,52	104.796,20	103.491.133,59	0,10%
3 - SERVICIOS NO PERSONALES	112.937.837,03	1.387.324,23	1.177.730,53	111.760.106,50	1,04%
4 - BIENES DE USO	260.894.912,29	1.393.026,49	1.392.776,49	259.502.135,80	0,53%
5 - TRANSFERENCIAS	790.635.335,34	45.871.474,13	45.805.174,13	744.830.161,21	5,79%
6 - ACTIVOS FINANCIEROS	14.062.840,11	166.043,00	166.043,00	13.896.797,11	1,18%
7 - SERVICIOS DE LA DEUDA Y D.O.P	41.039.919,00	495,53	495,53	41.039.423,47	0,00%
TOTAL	2.239.980.426,56	126.106.752,56	125.610.049,54	2.114.370.377,02	5,61%

ADMINISTRACION CENTRAL
ESTADO DE EJECUCION PRESUPUESTARIA DE GASTOS
PORCENTAJE DE EJECUCION DEL GASTO POR INCISO
- AL 31/01/2008 -

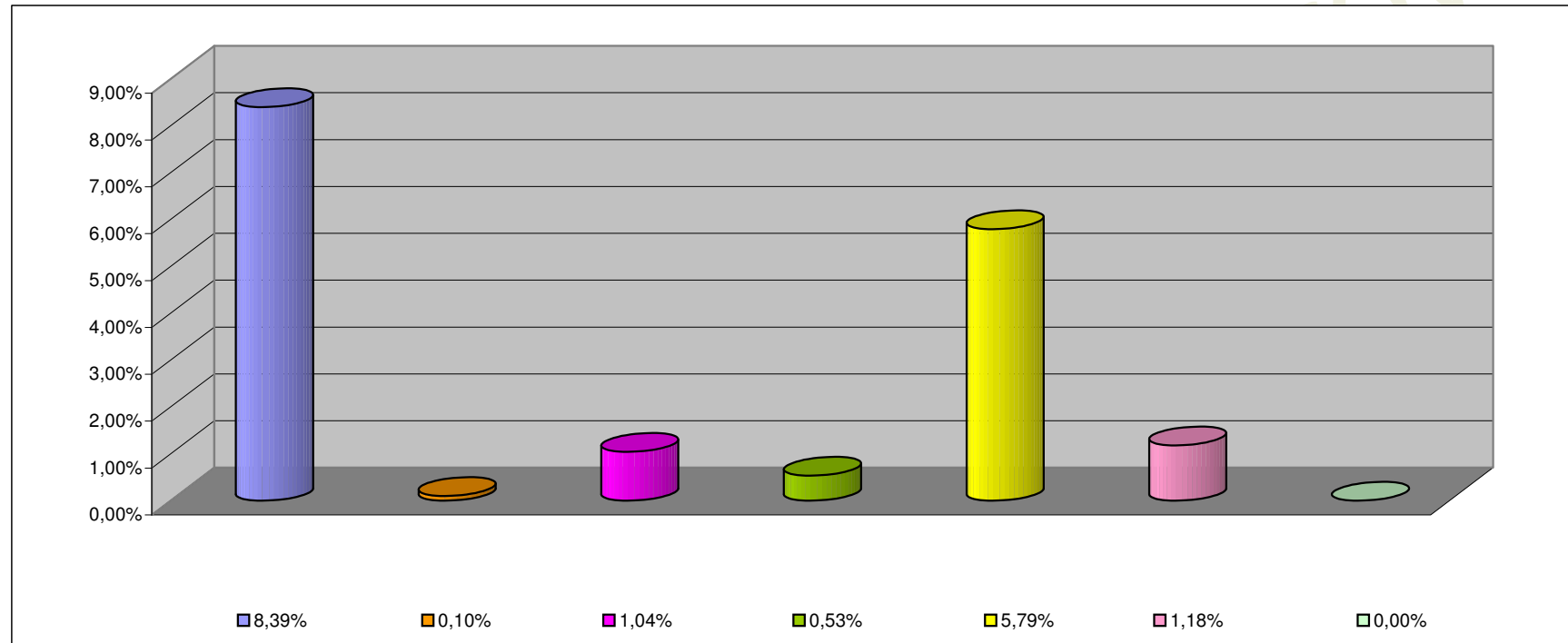

INCISO	PORCENTAJE DE EJECUCION (%)
1 - GASTOS EN PERSONAL	8,39%
2 - BIENES DE CONSUMO	0,10%
3 - SERVICIOS NO PERSONALES	1,04%
4 - BIENES DE USO	0,53%
5 - TRANSFERENCIAS	5,79%
6 - ACTIVOS FINANCIEROS	1,18%
7 - SERV. DE LA DEUDA D.O.P.	0,00%

**INFORMACION SOBRE EL ESTADO DE EJECUCION PRESUPUESTARIA DE GASTOS
- AL 31/01/2008 -**

ORGANISMOS DESCENTRALIZADOS

OBJETO DE GASTO	CREDITO VIGENTE EJERCICIO 2008 (1)	COMPROMETIDO ACTUAL (2)	DEVENGADO ACTUAL (3)	DIFERENCIA CREDITO - DEVENGADO (4=1-3)	PORCENTAJE EN EJECUCION (5=3/1)
1 - GASTOS EN PERSONAL	60.427.072,00	6.780.973,23	6.780.973,23	53.646.098,77	11,22%
2 - BIENES DE CONSUMO	19.494.678,00	60.247,24	60.247,24	19.434.430,76	0,31%
3 - SERVICIOS NO PERSONALES	85.548.920,00	5.664.321,52	5.596.905,31	79.952.014,69	6,54%
4 - BIENES DE USO	263.490.748,00	2.757.911,99	2.757.911,99	260.732.836,01	1,05%
5 - TRANSFERENCIAS	2.615.028,00	85.283,00	85.283,00	2.529.745,00	3,26%
6 - ACTIVOS FINANCIEROS	41.900.000,00	80.220,77	80.220,77	41.819.779,23	0,19%
TOTAL	473.476.446,00	15.428.957,75	15.361.541,54	458.114.904,46	3,24%

**ORGANISMOS DESCENTRALIZADOS
ESTADO DE EJECUCION PRESUPUESTARIA DE GASTOS
PORCENTAJE DE EJECUCION DEL GASTO POR INCISO
- AL 31/01/2008 -**

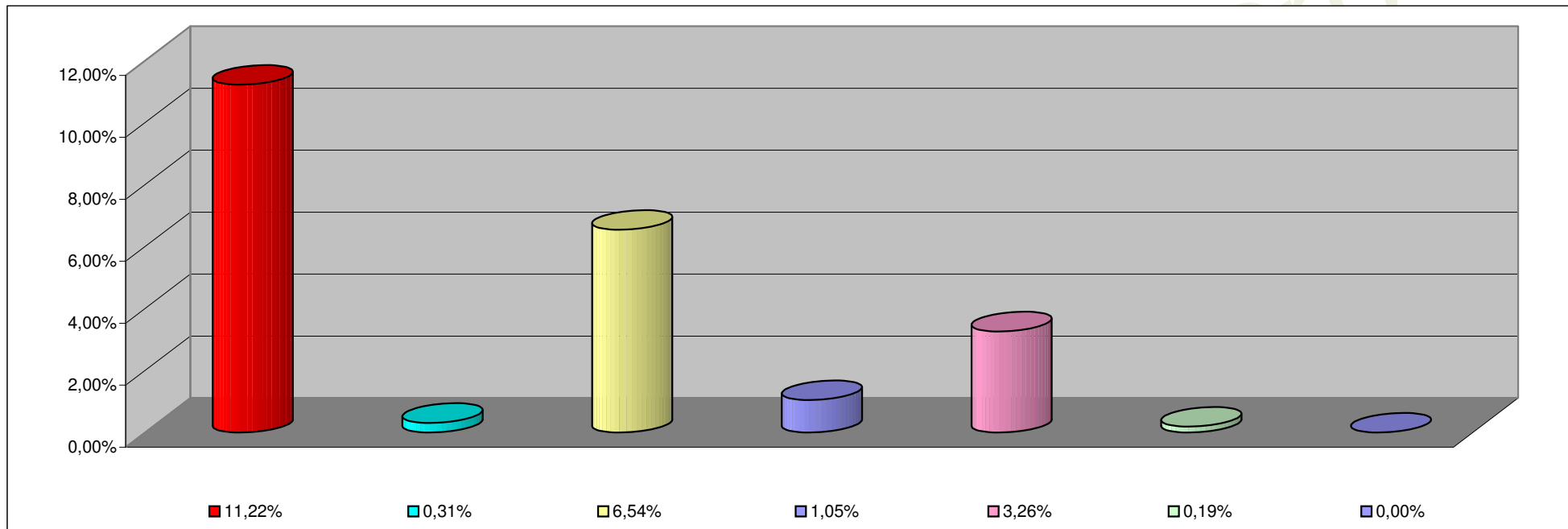

INCISO	PORCENTAJE DE EJECUCION
1 - GASTOS EN PERSONAL	11,22%
2 - BIENES DE CONSUMO	0,31%
3 - SERVICIOS NO PERSONALES	6,54%
4 - BIENES DE USO	1,05%
5 - TRANSFERENCIAS	3,26%
6 - ACTIVOS FINANCIEROS	0,19%
7- SERV. DE LA DEUDA D. O. P.	0,00%

**INFORMACION SOBRE EL ESTADO DE EJECUCION PRESUPUESTARIA DE GASTOS
- AL 31/01/2008 -**

INSTITUCIONES DE LA SEGURIDAD SOCIAL

OBJETO DE GASTO	CREDITO VIGENTE EJERCICIO 2008 (1)	COMPROMETIDO ACTUAL (2)	DEVENGADO ACTUAL (3)	DIFERENCIA CREDITO - DEVENGADO (4=1-3)	PORCENTAJE EN EJECUCION (5=3/1)
1 - GASTOS EN PERSONAL	12.987.006,00	888.246,32	888.246,32	12.098.759,68	6,84%
2 - BIENES DE CONSUMO	26.622.641,00	2.156.909,73	2.156.909,73	24.465.731,27	8,10%
3 - SERVICIOS NO PERSONALES	80.497.667,00	7.595.985,14	7.595.765,14	72.901.901,86	9,44%
4 - BIENES DE USO	6.360.000,00	53,00	53,00	6.359.947,00	0,00%
5 - TRANSFERENCIAS	150.000,00	13.000,00	13.000,00	137.000,00	8,67%
TOTAL	126.617.314,00	10.654.194,19	10.653.974,19	115.963.339,81	8,41%

**INSTITUCIONES DE LA SEGURIDAD SOCIAL
ESTADO DE EJECUCION PRESUPUESTARIA DE GASTOS
PORCENTAJE DE EJECUCION DEL GASTO POR INCISO
- AL 31/01/2008 -**

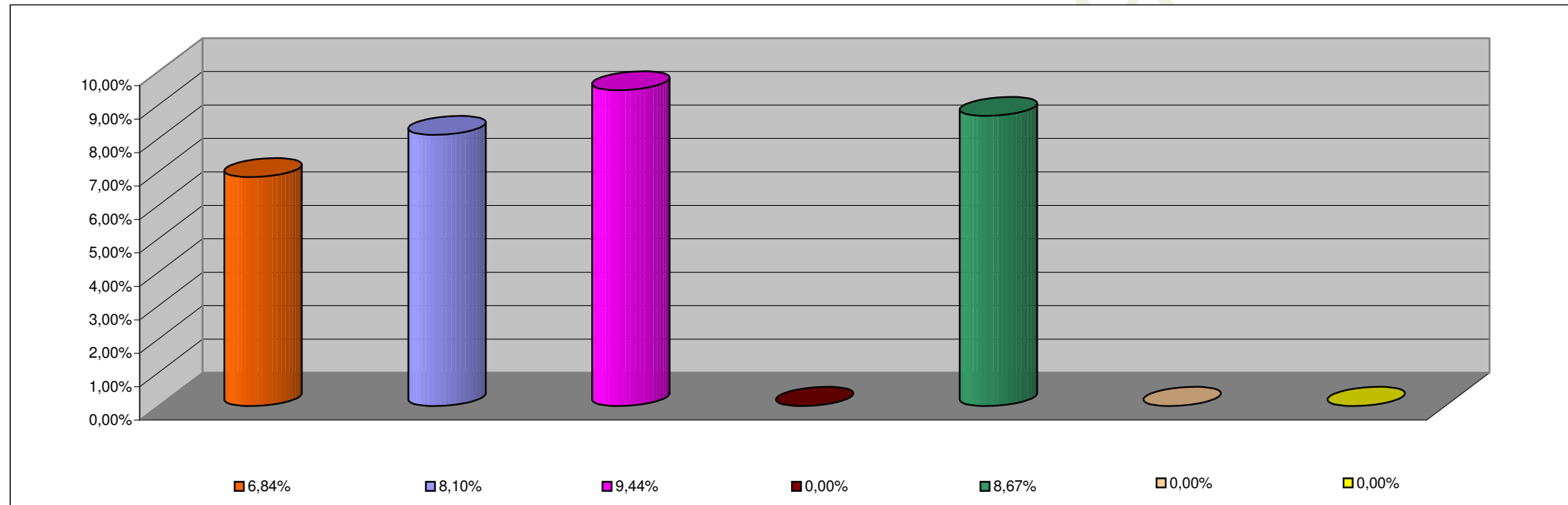

INCISO	PORCENTAJE DE EJECUCION
1 - GASTOS EN PERSONAL	6,84%
2 - BIENES DE CONSUMO	8,10%
3 - SERVICIOS NO PERSONALES	9,44%
4 - BIENES DE USO	0,00%
5 - TRANSFERENCIAS	8,67%
6 - ACTIVOS FINANCIEROS	0,00%
7 - SERV. DE LA DEUDA D.O.P.	0,00%