

**INFORMACION SOBRE EL ESTADO DE EJECUCION PRESUPUESTARIA DE GASTOS
- AL 31/01/2015 -**

SECTOR PUBLICO PROVINCIAL NO FINANCIERO

OBJETO DE GASTO	CREDITO VIGENTE EJERCICIO 2015 (1)	COMPROMETIDO ACTUAL (2)	DEVENGADO ACTUAL (3)	DIFERENCIA CREDITO - DEVENGADO (4=1-3)	PORCENTAJE EN EJECUCION (5=3/1)
1 - GASTOS EN PERSONAL	6.523.610.860,00	486.536.094,47	483.437.311,16	6.040.173.548,84	7,41%
2 - BIENES DE CONSUMO	1.142.386.556,00	15.023.488,33	13.774.950,69	1.128.611.605,31	1,21%
3 - SERVICIOS NO PERSONALES	1.587.931.167,00	68.143.530,39	67.262.376,02	1.520.668.790,98	4,24%
4 - BIENES DE USO	1.720.885.333,00	8.749.406,09	8.745.291,09	1.712.140.041,91	0,51%
5 - TRANSFERENCIAS	4.662.402.000,00	229.934.874,22	223.789.611,85	4.438.612.388,15	4,80%
6 - ACTIVOS FINANCIEROS	190.191.105,00	2.665.600,00	2.665.600,00	187.525.505,00	1,40%
7 - SERVICIOS DE LA DEUDA Y D.O.P.	125.267.433,00	0,00	0,00	125.267.433,00	0,00%
TOTAL	15.952.674.454,00	811.052.993,50	799.675.140,81	15.152.999.313,19	5,01%

**SECTOR PUBLICO PROVINCIAL NO FINANCIERO
ESTADO DE EJECUCION PRESUPUESTARIA DE GASTOS
PORCENTAJE DE EJECUCION DEL GASTO POR INCISO
- AL 31/01/2015 -**

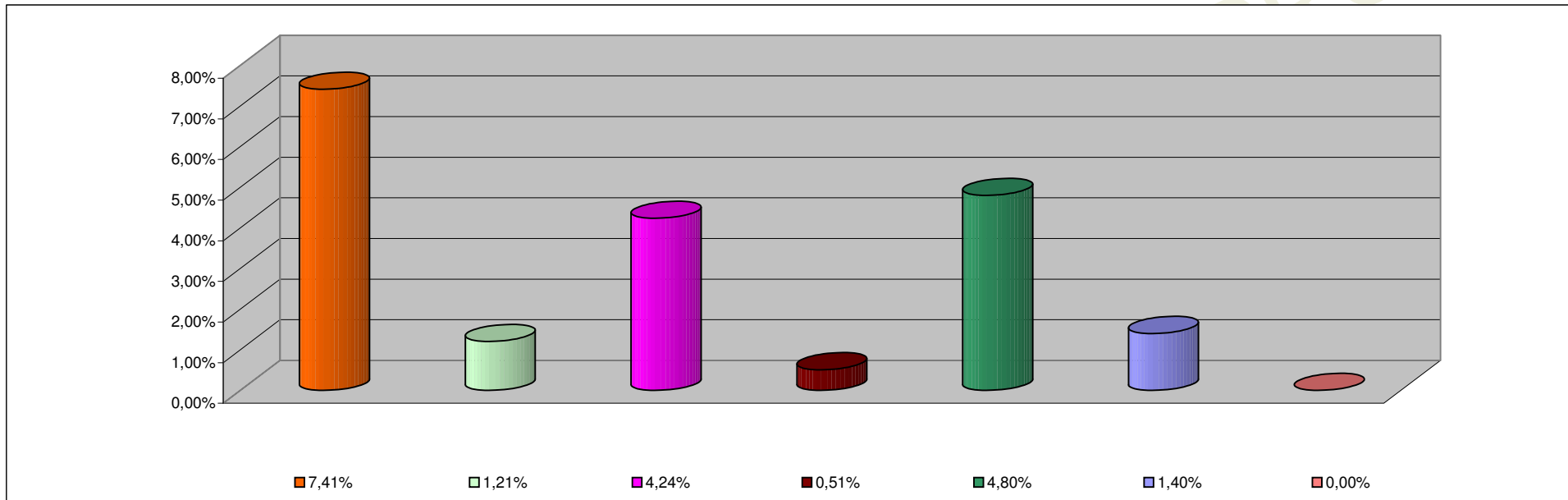

INCISO	PORCENTAJE DE EJECUCION
1 - GASTOS EN PERSONAL	7,41%
2 - BIENES DE CONSUMO	1,21%
3 - SERVICIOS NO PERSONALES	4,24%
4 - BIENES DE USO	0,51%
5 - TRANSFERENCIAS	4,80%
6 - ACTIVOS FINANCIEROS	1,40%
7 - SERV. DE LA DEUDA D.O.P.	0,00%

**INFORMACION SOBRE EL ESTADO DE EJECUCION PRESUPUESTARIA DE GASTOS
- AL 31/01/2015 -**

ADMINISTRACION CENTRAL

OBJETO DE GASTO	CREDITO VIGENTE EJERCICIO 2015 (1)	COMPROMETIDO ACTUAL (2)	DEVENGADO ACTUAL (3)	DIFERENCIA CREDITO - DEVENGADO (4=1-3)	PORCENTAJE EN EJECUCION (5=3/1)
1 - GASTOS EN PERSONAL	6.068.423.144,00	451.226.133,23	448.127.349,92	5.620.295.794,08	7,38%
2 - BIENES DE CONSUMO	662.996.584,00	1.658.101,98	409.564,34	662.587.019,66	0,06%
3 - SERVICIOS NO PERSONALES	486.522.549,00	4.799.938,41	3.991.327,01	482.531.221,99	0,82%
4 - BIENES DE USO	1.143.561.825,00	6.578.261,01	6.574.146,01	1.136.987.678,99	0,57%
5 - TRANSFERENCIAS	4.366.577.413,00	229.141.223,02	222.995.960,65	4.143.581.452,35	5,11%
6 - ACTIVOS FINANCIEROS	26.656.200,00	0,00	0,00	26.656.200,00	0,00%
7 - SERVICIOS DE LA DEUDA Y D.O.P	125.267.433,00	0,00	0,00	125.267.433,00	0,00%
TOTAL	12.880.005.148,00	693.403.657,65	682.098.347,93	12.197.906.800,07	5,30%

ADMINISTRACION CENTRAL
ESTADO DE EJECUCION PRESUPUESTARIA DE GASTOS
PORCENTAJE DE EJECUCION DEL GASTO POR INCISO
- AL 31/01/2015 -

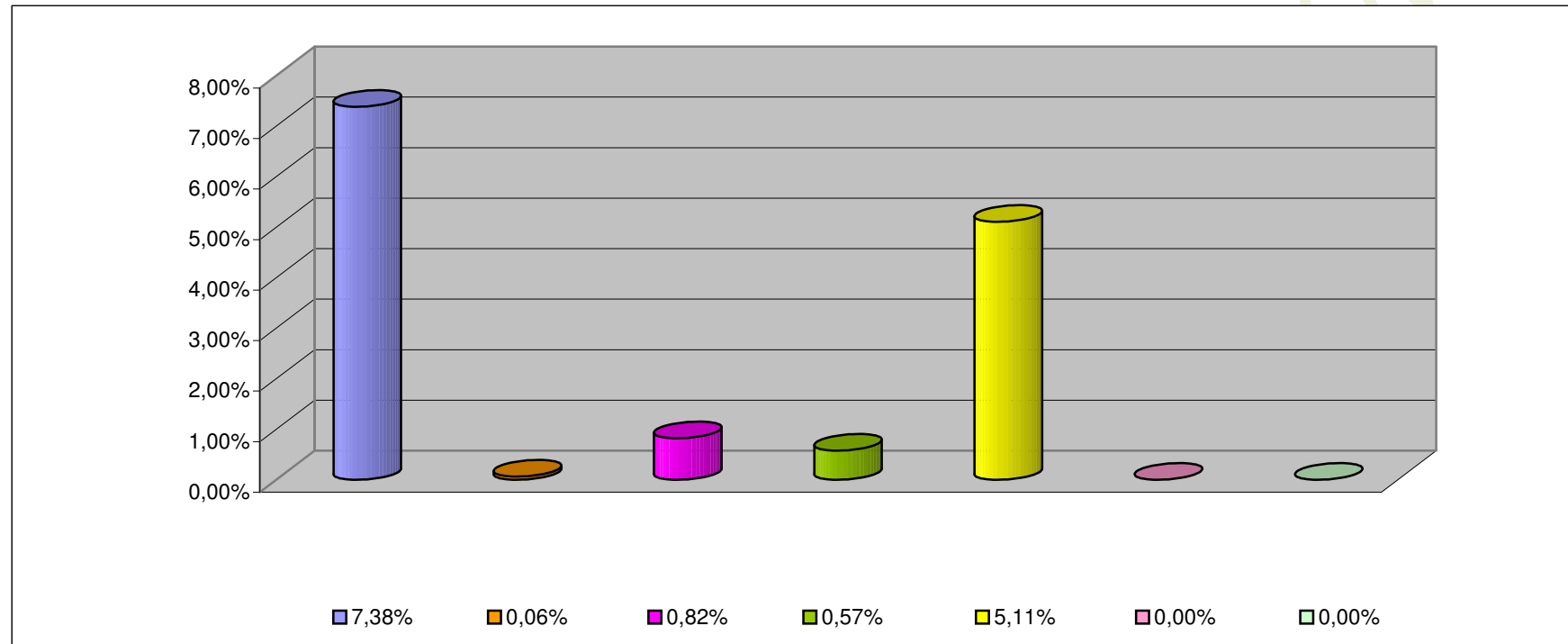

INCISO	PORCENTAJE DE EJECUCION (%)
1 - GASTOS EN PERSONAL	7,38%
2 - BIENES DE CONSUMO	0,06%
3 - SERVICIOS NO PERSONALES	0,82%
4 - BIENES DE USO	0,57%
5 - TRANSFERENCIAS	5,11%
6 - ACTIVOS FINANCIEROS	0,00%
7 - SERV. DE LA DEUDA D.O.P.	0,00%

**INFORMACION SOBRE EL ESTADO DE EJECUCION PRESUPUESTARIA DE GASTOS
- AL 31/01/2015 -**

ORGANISMOS DESCENTRALIZADOS

OBJETO DE GASTO	CREDITO VIGENTE EJERCICIO 2015 (1)	COMPROMETIDO ACTUAL (2)	DEVENGADO ACTUAL (3)	DIFERENCIA CREDITO - DEVENGADO (4=1-3)	PORCENTAJE EN EJECUCION (5=3/1)
1 - GASTOS EN PERSONAL	394.906.573,00	30.566.261,02	30.566.261,02	364.340.311,98	7,74%
2 - BIENES DE CONSUMO	102.195.867,00	0,00	0,00	102.195.867,00	0,00%
3 - SERVICIOS NO PERSONALES	375.456.788,00	18.184.555,26	18.113.066,28	357.343.721,72	4,82%
4 - BIENES DE USO	572.317.910,00	2.135.945,08	2.135.945,08	570.181.964,92	0,37%
5 - TRANSFERENCIAS	295.724.587,00	793.651,20	793.651,20	294.930.935,80	0,27%
6 - ACTIVOS FINANCIEROS	163.534.905,00	2.665.600,00	2.665.600,00	160.869.305,00	1,63%
TOTAL	1.904.136.630,00	54.346.012,56	54.274.523,58	1.849.862.106,42	2,85%

ORGANISMOS DESCENTRALIZADOS
ESTADO DE EJECUCION PRESUPUESTARIA DE GASTOS
PORCENTAJE DE EJECUCION DEL GASTO POR INCISO
- AL 31/01/2015 -

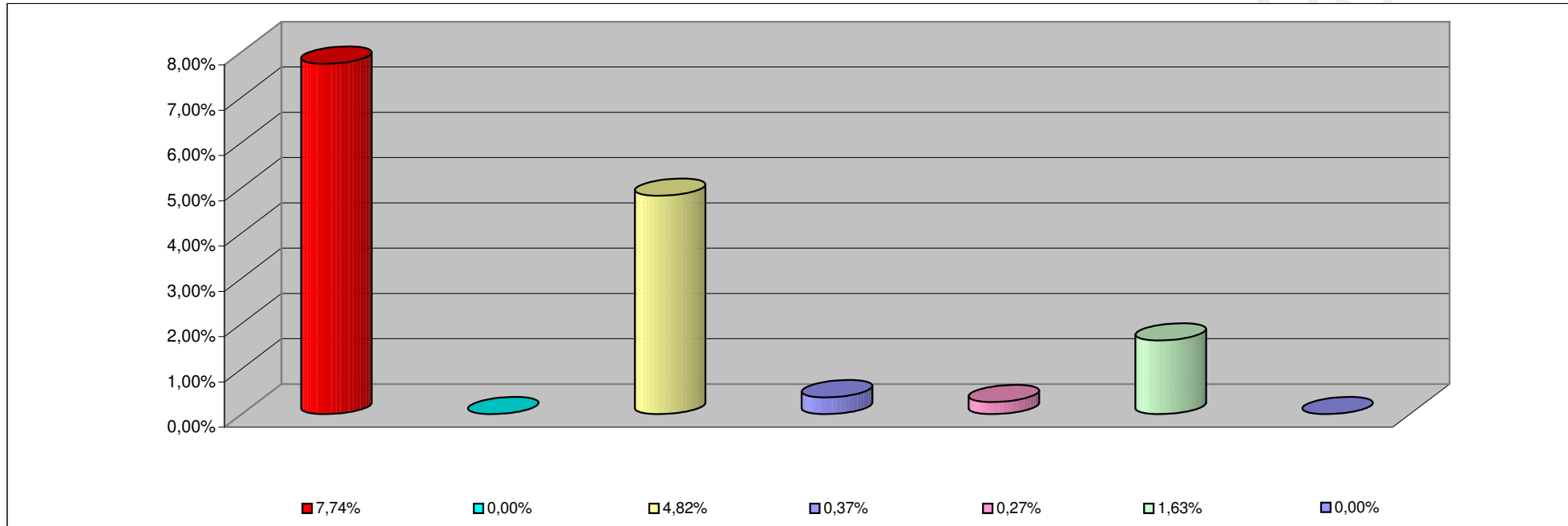

INCISO	PORCENTAJE DE EJECUCION
1 - GASTOS EN PERSONAL	7,74%
2 - BIENES DE CONSUMO	0,00%
3 - SERVICIOS NO PERSONALES	4,82%
4 - BIENES DE USO	0,37%
5 - TRANSFERENCIAS	0,27%
6 - ACTIVOS FINANCIEROS	1,63%
7- SERV. DE LA DEUDA D. O. P.	0,00%

**INFORMACION SOBRE EL ESTADO DE EJECUCION PRESUPUESTARIA DE GASTOS
- AL 31/01/2015 -**

INSTITUCIONES DE LA SEGURIDAD SOCIAL

OBJETO DE GASTO	CREDITO VIGENTE EJERCICIO 2015 (1)	COMPROMETIDO ACTUAL (2)	DEVENGADO ACTUAL (3)	DIFERENCIA CREDITO - DEVENGADO (4=1-3)	PORCENTAJE EN EJECUCION (5=3/1)
1 - GASTOS EN PERSONAL	60.281.143,00	4.743.700,22	4.743.700,22	55.537.442,78	7,87%
2 - BIENES DE CONSUMO	377.194.105,00	13.365.386,35	13.365.386,35	363.828.718,65	3,54%
3 - SERVICIOS NO PERSONALES	725.951.830,00	45.159.036,72	45.157.982,73	680.793.847,27	6,22%
4 - BIENES DE USO	5.005.598,00	35.200,00	35.200,00	4.970.398,00	0,70%
5 - TRANSFERENCIAS	100.000,00	0,00	0,00	100.000,00	0,00%
TOTAL	1.168.532.676,00	63.303.323,29	63.302.269,30	1.105.230.406,70	5,42%

**INSTITUCIONES DE LA SEGURIDAD SOCIAL
ESTADO DE EJECUCION PRESUPUESTARIA DE GASTOS
PORCENTAJE DE EJECUCION DEL GASTO POR INCISO
- AL 31/01/2015 -**

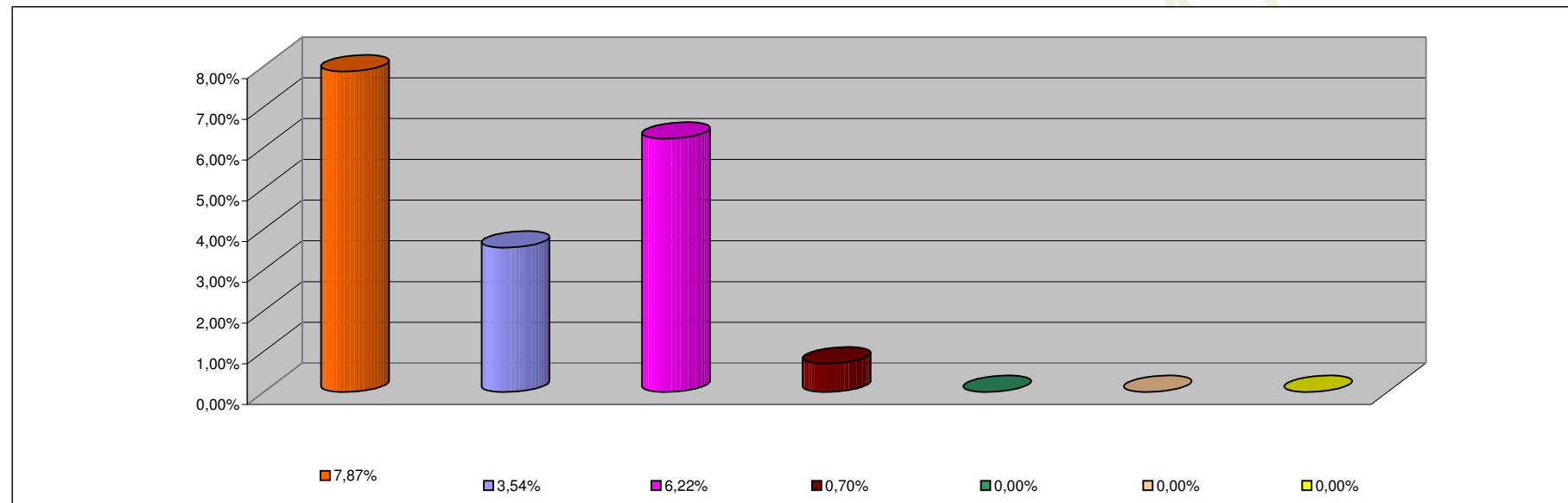

INCISO	PORCENTAJE DE EJECUCION
1 - GASTOS EN PERSONAL	7,87%
2 - BIENES DE CONSUMO	3,54%
3 - SERVICIOS NO PERSONALES	6,22%
4 - BIENES DE USO	0,70%
5 - TRANSFERENCIAS	0,00%
6 - ACTIVOS FINANCIEROS	0,00%
7 - SERV. DE LA DEUDA D.O.P.	0,00%