

**INFORMACION SOBRE EL ESTADO DE EJECUCION PRESUPUESTARIA DE GASTOS
- AL 28/02/2002 -**

SECTOR PUBLICO PROVINCIAL NO FINANCIERO

OBJETO DE GASTO	CREDITO VIGENTE EJERCICIO 2002 (1)	COMPROMETIDO ACTUAL (2)	DEVENGADO ACTUAL (3)	DIFERENCIA CREDITO - DEVENGADO (4=1-3)	PORCENTAJE EN EJECUCION (5=3/1)
1 - GASTOS EN PERSONAL	291.192.656,70	43.934.142,51	43.934.142,51	247.258.514,19	15,09%
2 - BIENES DE CONSUMO	22.515.140,00	2.140.426,45	1.733.669,82	20.781.470,18	7,70%
3 - SERVICIOS NO PERSONALES	78.407.050,00	9.505.680,76	9.444.208,69	68.962.841,31	12,05%
4 - BIENES DE USO	20.304.465,00	1.044.843,80	844.463,48	19.460.001,52	4,16%
5 - TRANSFERENCIAS	107.472.033,90	9.095.292,65	9.093.042,65	98.378.991,25	8,46%
6 - ACTIVOS FINANCIEROS	4.485.577,00	394.034,56	394.034,56	4.091.542,44	8,78%
7 - SERVICIOS DE LA DEUDA Y D	29.942.439,00	377.811,06	377.811,06	29.564.627,94	1,26%
TOTAL	554.319.361,60	66.492.231,79	65.821.372,77	488.497.988,83	11,87%

**SECTOR PUBLICO PROVINCIAL NO FINANCIERO
ESTADO DE EJECUCION PRESUPUESTARIA DE GASTOS
PORCENTAJE DE EJECUCION DEL GASTO POR INCISO
- AL 28/02/2002 -**

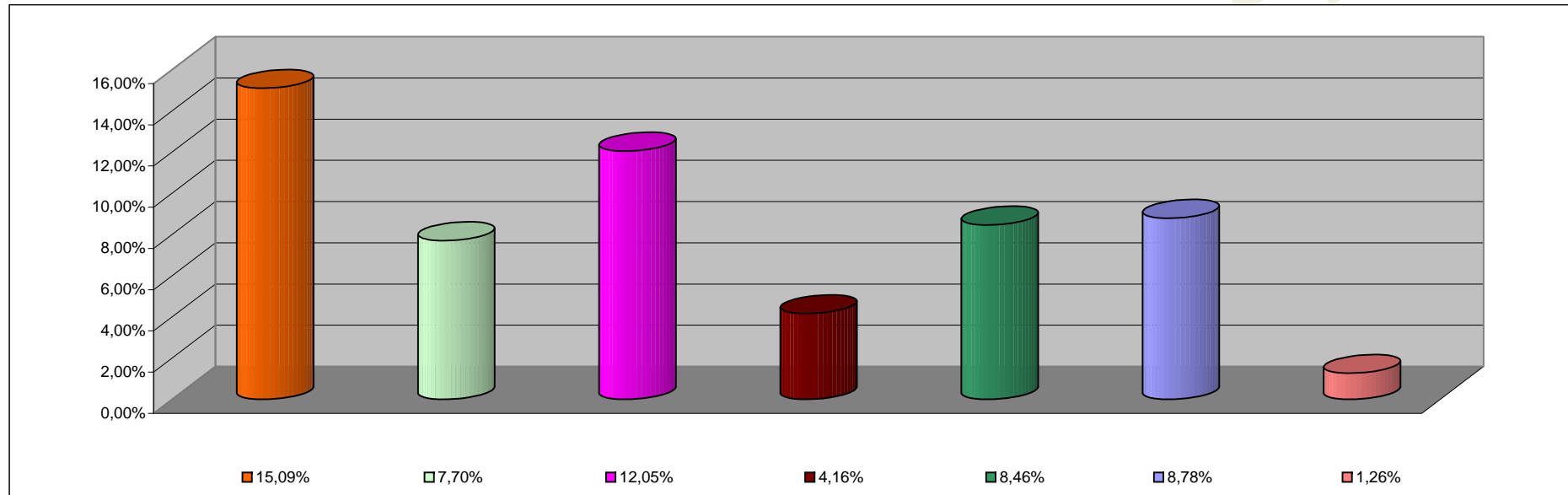

INCISO	PORCENTAJE DE EJECUCION
1 - GASTOS EN PERSONAL	15,09%
2 - BIENES DE CONSUMO	7,70%
3 - SERVICIOS NO PERSONALES	12,05%
4 - BIENES DE USO	4,16%
5 - TRANSFERENCIAS	8,46%
6 - ACTIVOS FINANCIEROS	8,78%
7 - SERV. DE LA DEUDA D.O.P.	1,26%

**INFORMACION SOBRE EL ESTADO DE EJECUCION PRESUPUESTARIA DE GASTOS
- AL 28/02/2002 -**

ADMINISTRACION CENTRAL

OBJETO DE GASTO	CREDITO VIGENTE EJERCICIO 2002 (1)	COMPROMETIDO ACTUAL (2)	DEVENGADO ACTUAL (3)	DIFERENCIA CREDITO - DEVENGADO (4=1-3)	PORCENTAJE EN EJECUCION (5=3/1)
1 - GASTOS EN PERSONAL	258.327.465,70	39.167.809,37	39.167.809,37	219.159.656,33	15,16%
2 - BIENES DE CONSUMO	11.214.514,00	497.576,70	238.675,57	10.975.838,43	2,13%
3 - SERVICIOS NO PERSONALES	22.021.900,00	765.370,78	739.394,31	21.282.505,69	3,36%
4 - BIENES DE USO	8.531.065,00	217.574,42	19.644,10	8.511.420,90	0,23%
5 - TRANSFERENCIAS	104.926.600,90	8.794.315,00	8.794.315,00	96.132.285,90	8,38%
6 - ACTIVOS FINANCIEROS	640.000,00	0,00	0,00	640.000,00	0,00%
7 - SERVICIOS DE LA DEUDA Y D.O.P	29.207.716,00	6.044,57	6.044,57	29.201.671,43	0,02%
TOTAL	434.869.261,60	49.448.690,84	48.965.882,92	385.903.378,68	11,26%

ADMINISTRACION CENTRAL
ESTADO DE EJECUCION PRESUPUESTARIA DE GASTOS
PORCENTAJE DE EJECUCION DEL GASTO POR INCISO
- AL 28/02/2002 -

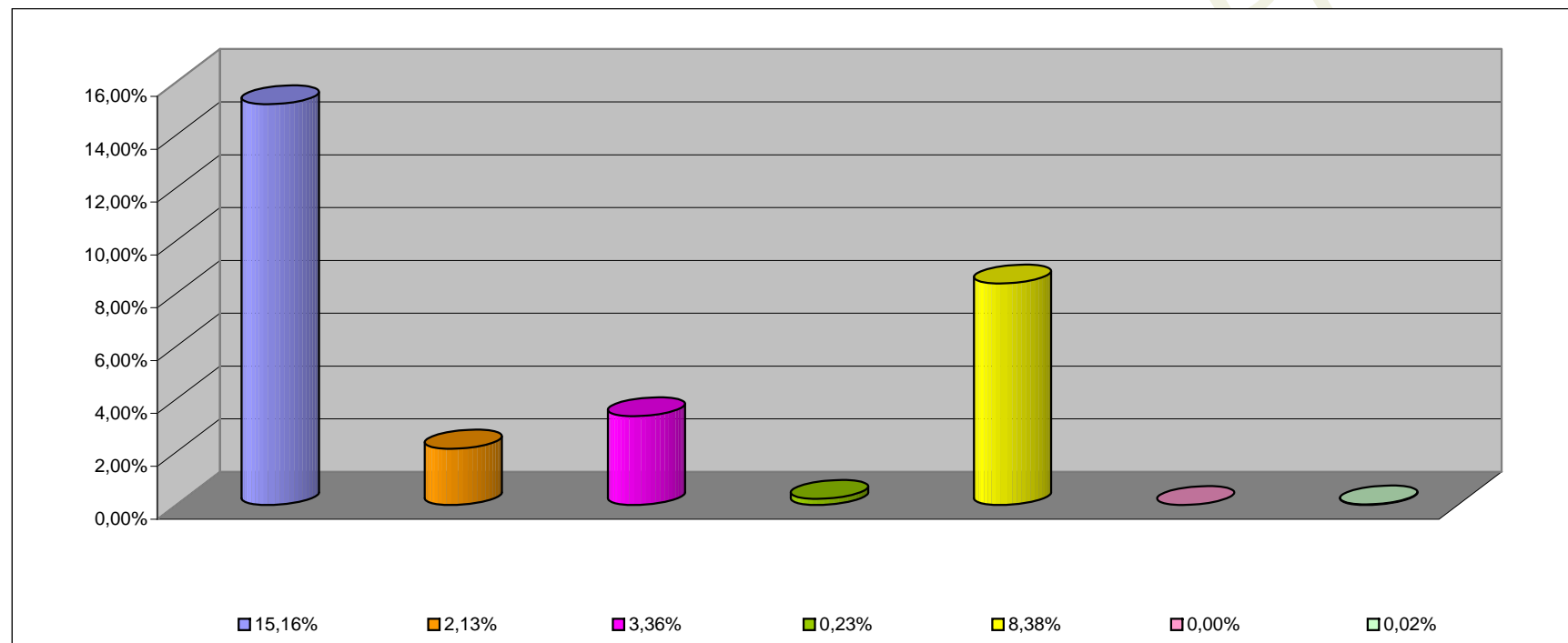

INCISO	PORCENTAJE DE EJECUCION (%)
1 - GASTOS EN PERSONAL	15,16%
2 - BIENES DE CONSUMO	2,13%
3 - SERVICIOS NO PERSONALES	3,36%
4 - BIENES DE USO	0,23%
5 - TRANSFERENCIAS	8,38%
6 - ACTIVOS FINANCIEROS	0,00%
7 - SERV. DE LA DEUDA D.O.P.	0,02%

INFORMACION SOBRE EL ESTADO DE EJECUCION PRESUPUESTARIA DE GASTOS
- AL 28/02/2002 -

ORGANISMOS DESCENTRALIZADOS

OBJETO DE GASTO	CREDITO VIGENTE EJERCICIO 2002 (1)	COMPROMETIDO ACTUAL (2)	DEVENGADO ACTUAL (3)	DIFERENCIA CREDITO - DEVENGADO (4=1-3)	PORCENTAJE EN EJECUCION (5=3/1)
1 - GASTOS EN PERSONAL	26.107.056,00	3.726.877,19	3.726.877,19	22.380.178,81	14,28%
2 - BIENES DE CONSUMO	2.614.850,00	237.060,10	89.204,60	2.525.645,40	3,41%
3 - SERVICIOS NO PERSONALES	25.544.966,00	3.337.867,37	3.302.371,77	22.242.594,23	12,93%
4 - BIENES DE USO	10.895.870,00	778.016,12	775.566,12	10.120.303,88	7,12%
5 - TRANSFERENCIAS	2.500.433,00	298.377,65	296.127,65	2.204.305,35	11,84%
6 - ACTIVOS FINANCIEROS	3.845.577,00	394.034,56	394.034,56	3.451.542,44	10,25%
7 - SERVICIOS DE LA DEUDA Y D.O.	734.723,00	371.766,49	371.766,49	362.956,51	50,60%
TOTAL	72.243.475,00	9.143.999,48	8.955.948,38	63.287.526,62	12,40%

**ORGANISMOS DESCENTRALIZADOS
ESTADO DE EJECUCION PRESUPUESTARIA DE GASTOS
PORCENTAJE DE EJECUCION DEL GASTO POR INCISO
- AL 28/02/2002 -**

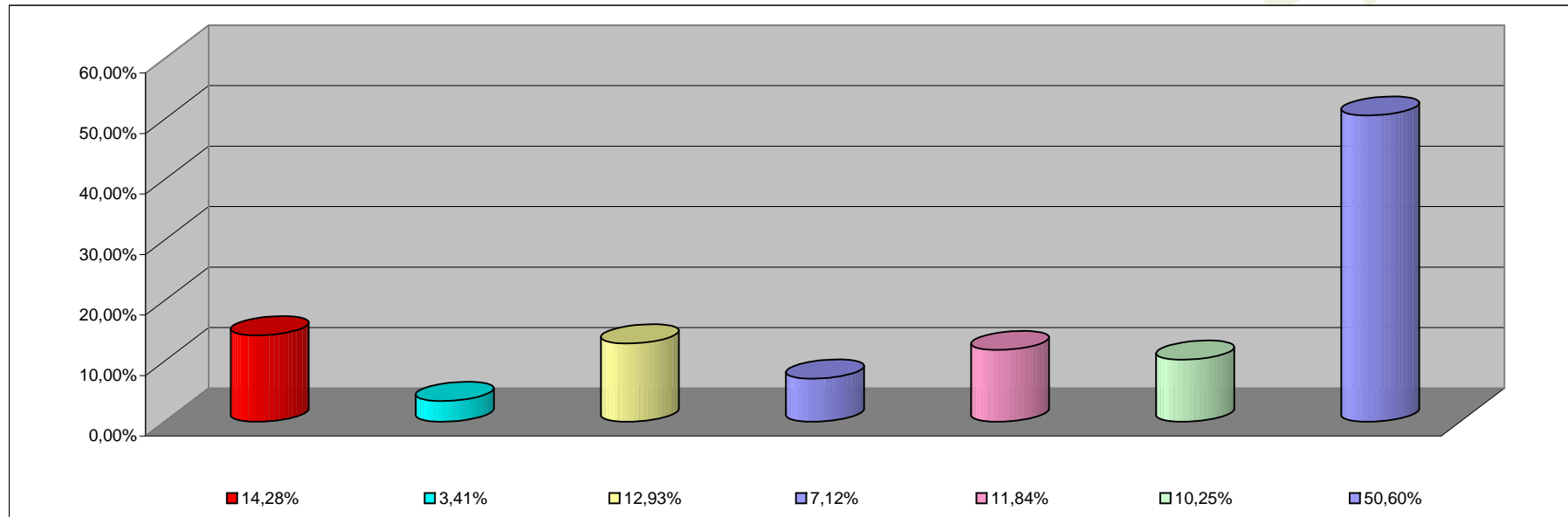

INCISO	PORCENTAJE DE EJECUCION
1 - GASTOS EN PERSONAL	14,28%
2 - BIENES DE CONSUMO	3,41%
3 - SERVICIOS NO PERSONALES	12,93%
4 - BIENES DE USO	7,12%
5 - TRANSFERENCIAS	11,84%
6 - ACTIVOS FINANCIEROS	10,25%
7 - SERV. DE LA DEUDA D. O. P.	50,60%

INFORMACION SOBRE EL ESTADO DE EJECUCION PRESUPUESTARIA DE GASTOS
- AL 28/02/2002 -

EMPRESAS DEL ESTADO

OBJETO DE GASTO	CREDITO VIGENTE EJERCICIO 2002 (1)	COMPROMETIDO ACTUAL (2)	DEVENGADO ACTUAL (3)	DIFERENCIA CREDITO - DEVENGADO (4=1-3)	PORCENTAJE EN EJECUCION (5=3/1)
1 - GASTOS EN PERSONAL	3.430.000,00	556.895,49	556.895,49	2.873.104,51	16,24%
2 - BIENES DE CONSUMO	356.635,00	4.799,65	4.799,65	351.835,35	1,35%
3 - SERVICIOS NO PERSONALES	494.783,00	0,00	0,00	494.783,00	0,00%
4 - BIENES DE USO	400.230,00	49.253,26	49.253,26	350.976,74	12,31%
TOTAL	4.681.648,00	610.948,40	610.948,40	4.070.699,60	13,05%

EMPRESAS DEL ESTADO
ESTADO DE EJECUCION PRESUPUESTARIA DE GASTOS
PORCENTAJE DE EJECUCION DEL GASTO POR INCISO
- AL 28/02/2002 -

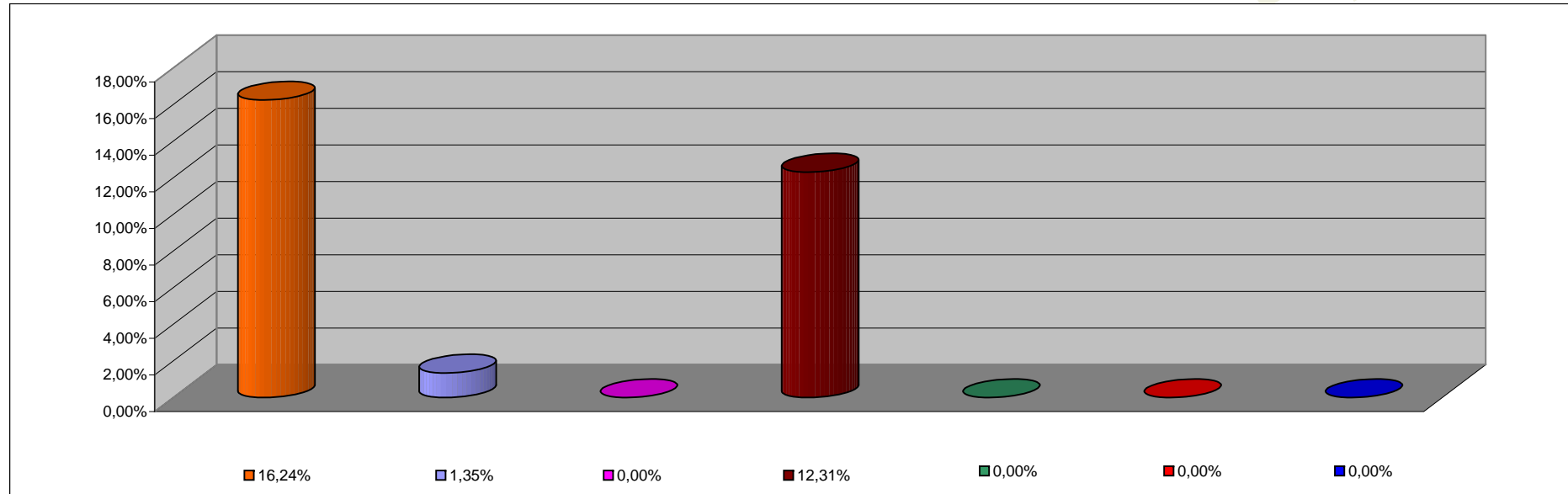

INCISO	PORCENTAJE DE EJECUCION
1 - GASTOS EN PERSONAL	16,24%
2 - BIENES DE CONSUMO	1,35%
3 - SERVICIOS NO PERSONALES	0,00%
4 - BIENES DE USO	12,31%
5 - TRANSFERENCIAS	0,00%
6 - ACTIVOS FINANCIEROS	0,00%
7 - SERV. DE LA DEUDA D.O.P.	0,00%

INFORMACION SOBRE EL ESTADO DE EJECUCION PRESUPUESTARIA DE GASTOS

- AL 28/02/2002 -

INSTITUCIONES DE LA SEGURIDAD SOCIAL

OBJETO DE GASTO	CREDITO VIGENTE EJERCICIO 2002 (1)	COMPROMETIDO ACTUAL (2)	DEVENGADO ACTUAL (3)	DIFERENCIA CREDITO - DEVENGADO (4=1-3)	PORCENTAJE EN EJECUCION (5=3/1)
1 - GASTOS EN PERSONAL	3.328.135,00	482.560,46	482.560,46	2.845.574,54	14,50%
2 - BIENES DE CONSUMO	8.329.141,00	1.400.990,00	1.400.990,00	6.928.151,00	16,82%
3 - SERVICIOS NO PERSONALES	30.345.401,00	5.402.442,61	5.402.442,61	24.942.958,39	17,80%
4 - BIENES DE USO	477.300,00	0,00	0,00	477.300,00	0,00%
5 - TRANSFERENCIAS	45.000,00	2.600,00	2.600,00	42.400,00	5,78%
TOTAL	42.524.977,00	7.288.593,07	7.288.593,07	35.236.383,93	17,14%

**INSTITUCIONES DE LA SEGURIDAD SOCIAL
ESTADO DE EJECUCION PRESUPUESTARIA DE GASTOS
PORCENTAJE DE EJECUCION DEL GASTO POR INCISO
- AL 28/02/2002 -**

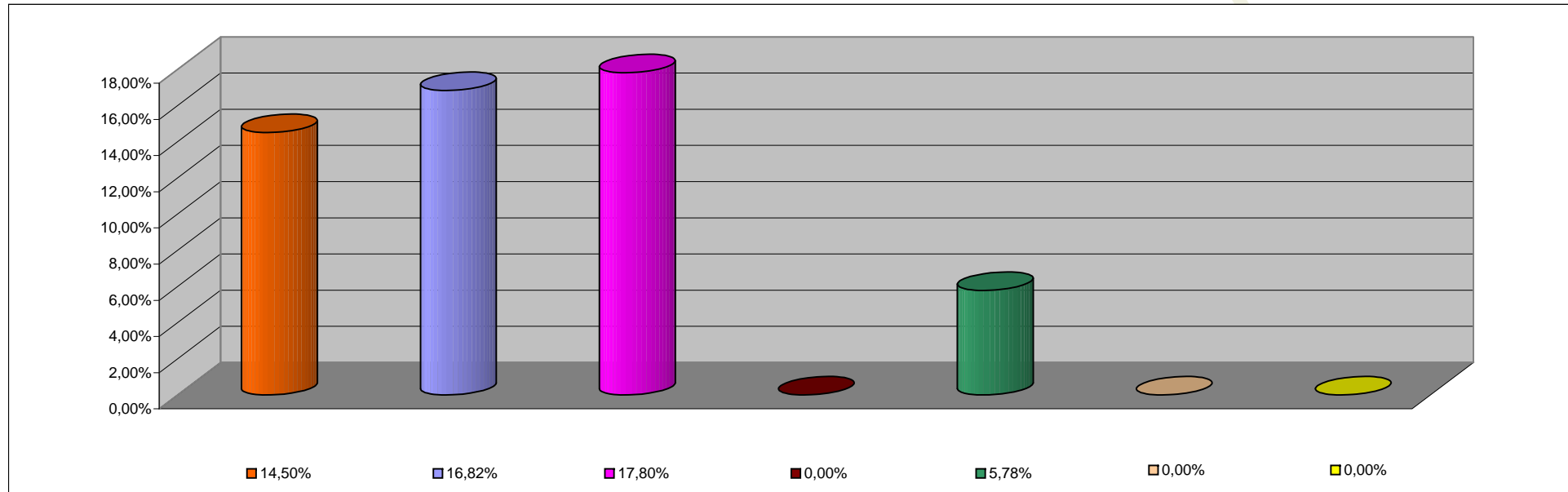

INCISO	PORCENTAJE DE EJECUCION
1 - GASTOS EN PERSONAL	14,50%
2 - BIENES DE CONSUMO	16,82%
3 - SERVICIOS NO PERSONALES	17,80%
4 - BIENES DE USO	0,00%
5 - TRANSFERENCIAS	5,78%
6 - ACTIVOS FINANCIEROS	0,00%
7 - SERV. DE LA DEUDA D.O.P.	0,00%