

INFORMACION SOBRE EL ESTADO DE EJECUCION PRESUPUESTARIA DE GASTOS
- AL 29/02/2004 -

SECTOR PUBLICO PROVINCIAL NO FINANCIERO

OBJETO DE GASTO	CREDITO VIGENTE EJERCICIO 2004 (1)	COMPROMETIDO ACTUAL (2)	DEVENGADO ACTUAL (3)	DIFERENCIA CREDITO - DEVENGADO (4=1-3)	PORCENTAJE EN EJECUCION (5=3/1)
1 - GASTOS EN PERSONAL	317.270.304,55	48.355.782,07	48.334.439,08	268.935.865,47	15,23%
2 - BIENES DE CONSUMO	47.108.245,45	3.639.905,33	2.847.434,89	44.260.810,56	6,04%
3 - SERVICIOS NO PERSONALES	98.979.009,99	13.678.600,71	13.571.232,88	85.407.777,11	13,71%
4 - BIENES DE USO	81.109.119,39	1.864.399,21	1.753.355,68	79.355.763,71	2,16%
5 - TRANSFERENCIAS	163.822.357,78	10.887.431,78	10.811.446,07	153.010.911,71	6,60%
6 - ACTIVOS FINANCIEROS	6.778.480,00	262.180,08	262.180,08	6.516.299,92	3,87%
7 - SERVICIOS DE LA DEUDA Y D.O.P.	29.597.312,10	1.177.965,05	1.177.965,05	28.419.347,05	3,98%
TOTAL	744.664.829,26	79.866.264,23	78.758.053,73	665.906.775,53	10,58%

**SECTOR PUBLICO PROVINCIAL NO FINANCIERO
ESTADO DE EJECUCION PRESUPUESTARIA DE GASTOS
PORCENTAJE DE EJECUCION DEL GASTO POR INCISO
- AL 29/02/2004 -**

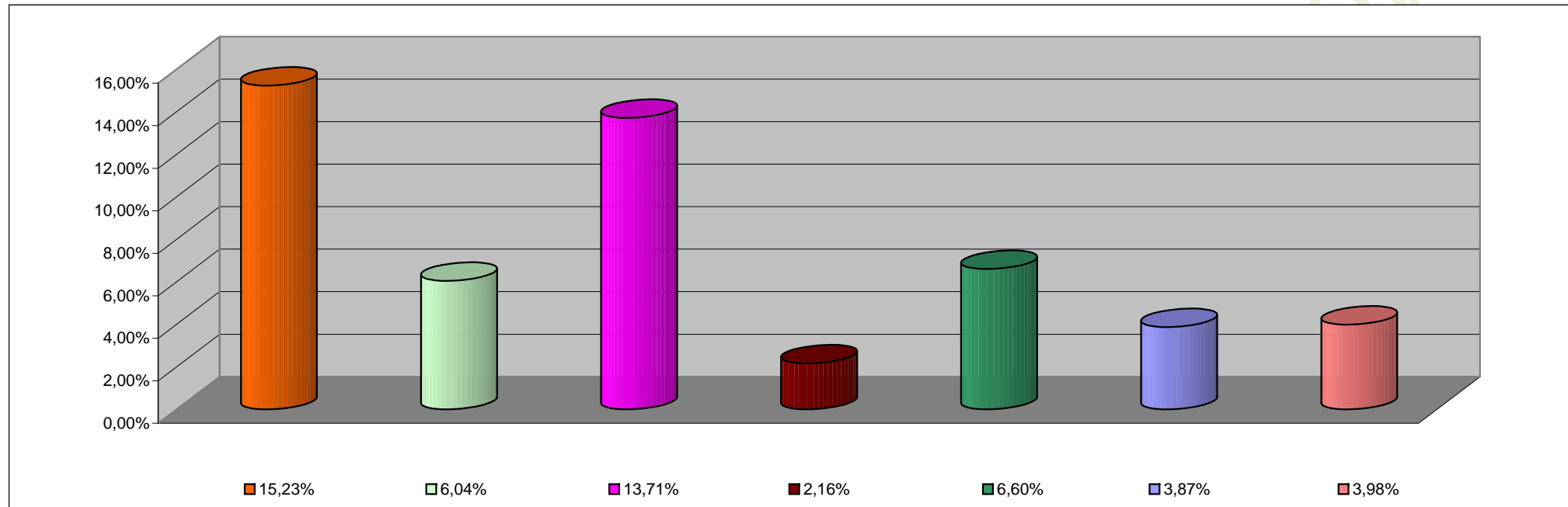

INCISO	PORCENTAJE DE EJECUCION
1 - GASTOS EN PERSONAL	15,23%
2 - BIENES DE CONSUMO	6,04%
3 - SERVICIOS NO PERSONALES	13,71%
4 - BIENES DE USO	2,16%
5 - TRANSFERENCIAS	6,60%
6 - ACTIVOS FINANCIEROS	3,87%
7 - SERV. DE LA DEUDA D.O.P.	3,98%

**INFORMACION SOBRE EL ESTADO DE EJECUCION PRESUPUESTARIA DE GASTOS
- AL 29/02/2004 -**

ADMINISTRACION CENTRAL

OBJETO DE GASTO	CREDITO VIGENTE EJERCICIO 2004 (1)	COMPROMETIDO ACTUAL (2)	DEVENGADO ACTUAL (3)	DIFERENCIA CREDITO - DEVENGADO (4=1-3)	PORCENTAJE EN EJECUCION (5=3/1)
1 - GASTOS EN PERSONAL	283.943.959,55	43.676.221,19	43.654.878,20	240.289.081,35	15,37%
2 - BIENES DE CONSUMO	30.714.949,45	1.261.802,06	611.092,59	30.103.856,86	1,99%
3 - SERVICIOS NO PERSONALES	33.034.239,99	2.838.608,42	2.782.803,75	30.251.436,24	8,42%
4 - BIENES DE USO	13.600.699,39	991.687,88	881.430,35	12.719.269,04	6,48%
5 - TRANSFERENCIAS	159.786.857,78	10.697.688,79	10.621.703,08	149.165.154,70	6,65%
6 - ACTIVOS FINANCIEROS	4.482.007,00	0,00	0,00	4.482.007,00	0,00%
7 - SERVICIOS DE LA DEUDA Y D.O.F	29.557.170,10	1.169.059,80	1.169.059,80	28.388.110,30	3,96%
TOTAL	555.119.883,26	60.635.068,14	59.720.967,77	495.398.915,49	10,76%

ADMINISTRACION CENTRAL
ESTADO DE EJECUCION PRESUPUESTARIA DE GASTOS
PORCENTAJE DE EJECUCION DEL GASTO POR INCISO
- AL 29/02/2004 -

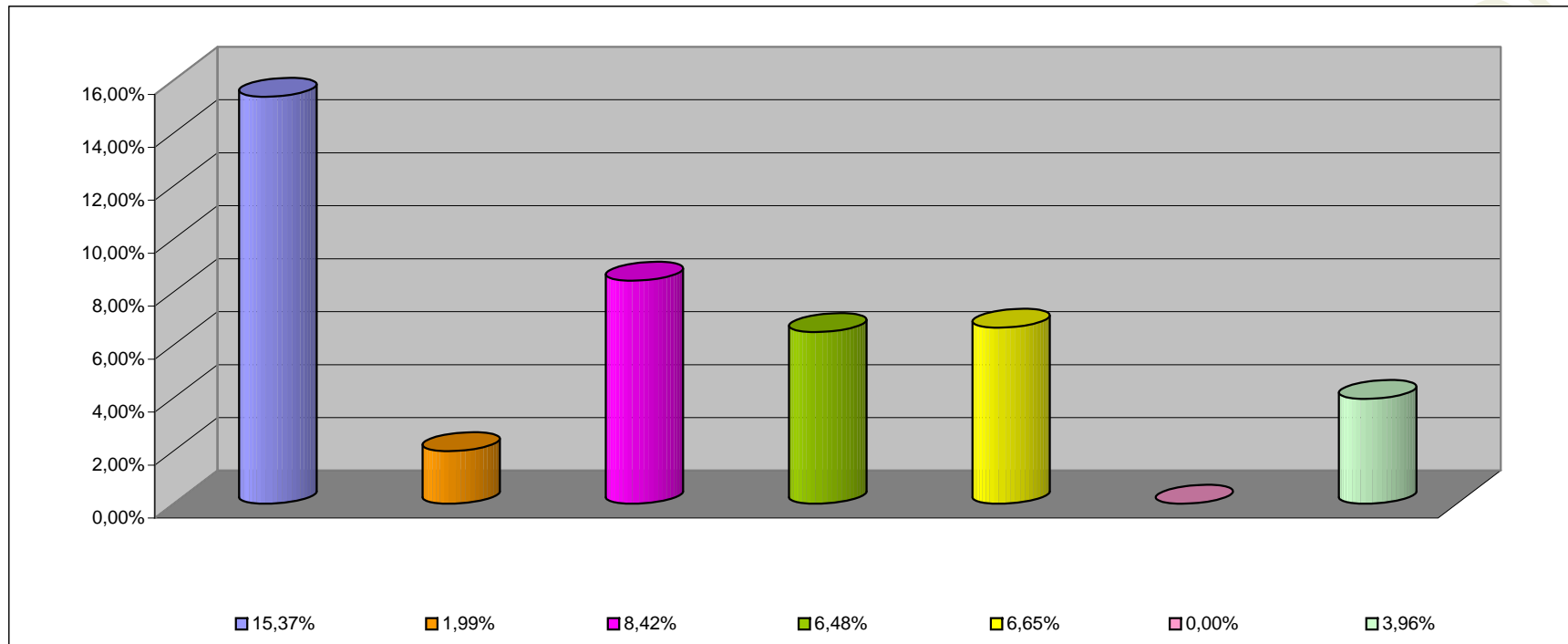

INCISO	PORCENTAJE DE EJECUCION (%)
1 - GASTOS EN PERSONAL	15,37%
2 - BIENES DE CONSUMO	1,99%
3 - SERVICIOS NO PERSONALES	8,42%
4 - BIENES DE USO	6,48%
5 - TRANSFERENCIAS	6,65%
6 - ACTIVOS FINANCIEROS	0,00%
7 - SERV. DE LA DEUDA D.O.P.	3,96%

INFORMACION SOBRE EL ESTADO DE EJECUCION PRESUPUESTARIA DE GASTOS
- AL 29/02/2004 -

ORGANISMOS DESCENTRALIZADOS

OBJETO DE GASTO	CREDITO VIGENTE EJERCICIO 2004 (1)	COMPROMETIDO ACTUAL (2)	DEVENGADO ACTUAL (3)	DIFERENCIA CREDITO - DEVENGADO (4=1-3)	PORCENTAJE EN EJECUCION (5=3/1)
1 - GASTOS EN PERSONAL	29.549.366,00	4.160.685,07	4.160.685,07	25.388.680,93	14,08%
2 - BIENES DE CONSUMO	3.829.750,00	365.291,55	223.530,58	3.606.219,42	5,84%
3 - SERVICIOS NO PERSONALES	33.940.591,00	4.815.757,20	4.764.194,04	29.176.396,96	14,04%
4 - BIENES DE USO	67.475.420,00	872.711,33	871.925,33	66.603.494,67	1,29%
5 - TRANSFERENCIAS	3.979.400,00	181.627,55	181.627,55	3.797.772,45	4,56%
6 - ACTIVOS FINANCIEROS	2.296.473,00	262.180,08	262.180,08	2.034.292,92	11,42%
7 - SERVICIOS DE LA DEUDA Y D.O.	40.142,00	8.905,25	8.905,25	31.236,75	22,18%
TOTAL	141.111.142,00	10.667.158,03	10.473.047,90	130.638.094,10	7,42%

ORGANISMOS DESCENTRALIZADOS
ESTADO DE EJECUCION PRESUPUESTARIA DE GASTOS
PORCENTAJE DE EJECUCION DEL GASTO POR INCISO
- AL 29/02/2004 -

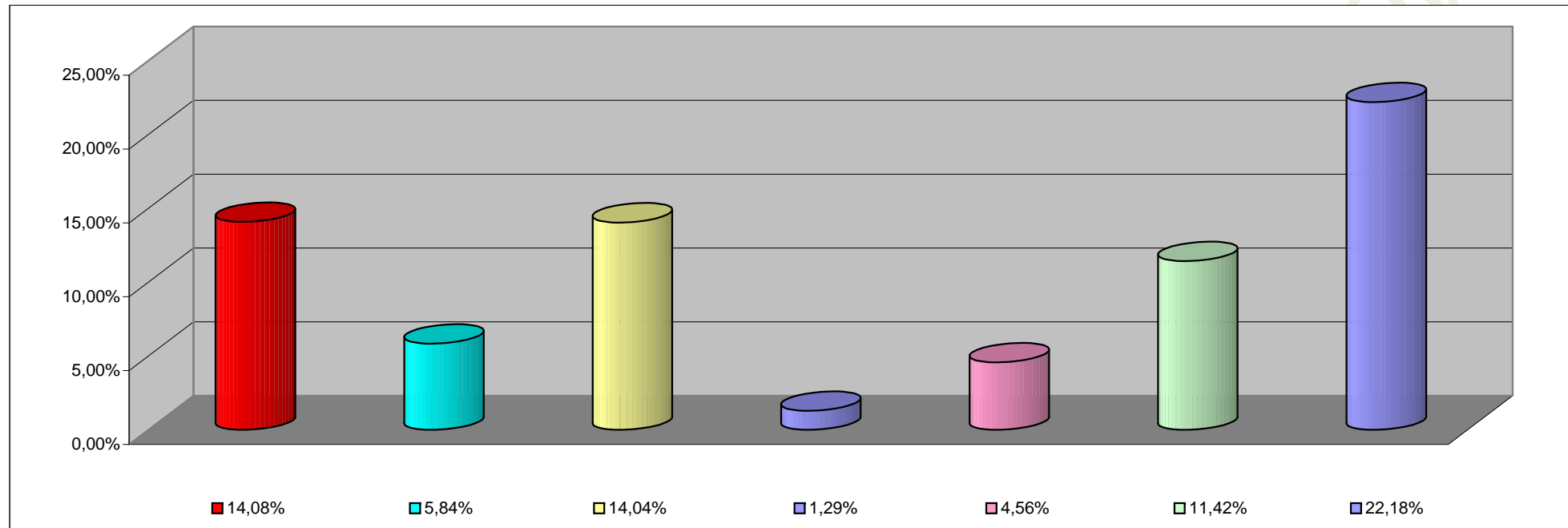

INCISO	PORCENTAJE DE EJECUCION
1 - GASTOS EN PERSONAL	14,08%
2 - BIENES DE CONSUMO	5,84%
3 - SERVICIOS NO PERSONALES	14,04%
4 - BIENES DE USO	1,29%
5 - TRANSFERENCIAS	4,56%
6 - ACTIVOS FINANCIEROS	11,42%
7- SERV. DE LA DEUDA D. O. P.	22,18%

INFORMACION SOBRE EL ESTADO DE EJECUCION PRESUPUESTARIA DE GASTOS

- AL 29/02/2004 -

EMPRESAS DEL ESTADO

OBJETO DE GASTO	CREDITO VIGENTE EJERCICIO 2002 (1)	COMPROMETIDO ACTUAL (2)	DEVENGADO ACTUAL (3)	DIFERENCIA CREDITO - DEVENGADO (4=1-3)	PORCENTAJE EN EJECUCION (5=3/1)
TOTAL	0,00	0,00	0,00	0,00	0,00%

EMPRESAS DEL ESTADO
ESTADO DE EJECUCION PRESUPUESTARIA DE GASTOS
PORCENTAJE DE EJECUCION DEL GASTO POR INCISO
- AL 29/02/2004 -

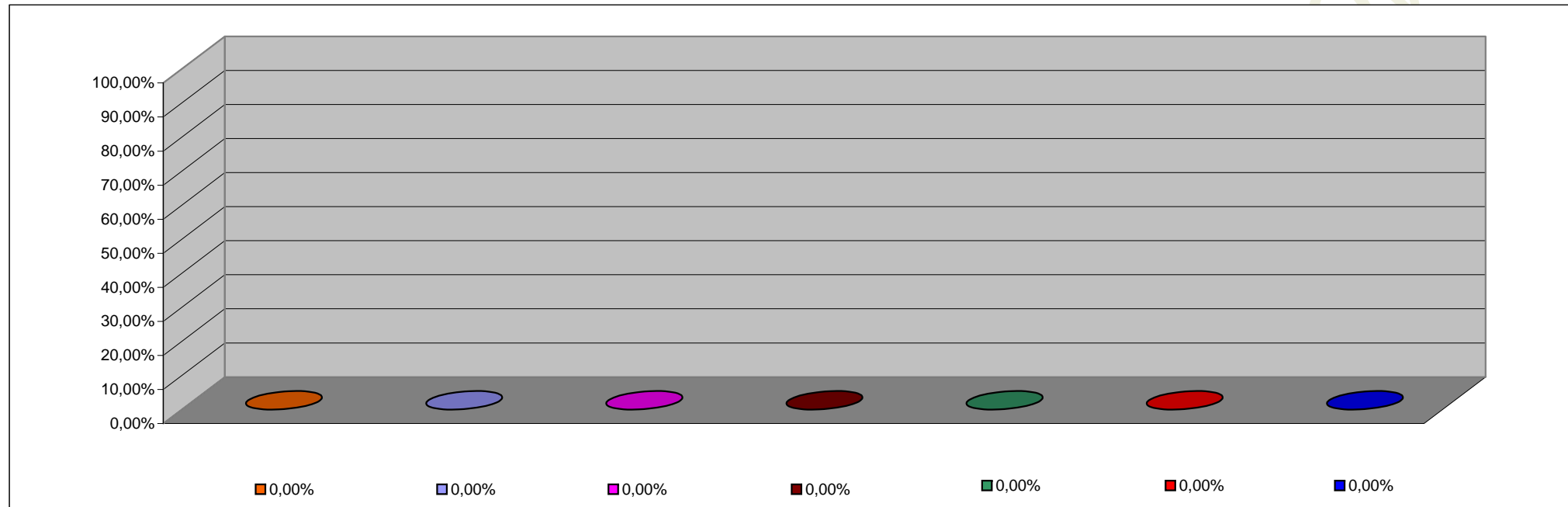

INCISO	PORCENTAJE DE EJECUCION
1 - GASTOS EN PERSONAL	0,00%
2 - BIENES DE CONSUMO	0,00%
3 - SERVICIOS NO PERSONALES	0,00%
4 - BIENES DE USO	0,00%
5 - TRANSFERENCIAS	0,00%
6 - ACTIVOS FINANCIEROS	0,00%
7 - SERV. DE LA DEUDA D.O.P.	0,00%

**INFORMACION SOBRE EL ESTADO DE EJECUCION PRESUPUESTARIA DE GASTOS
- AL 29/02/2004 -**

INSTITUCIONES DE LA SEGURIDAD SOCIAL

OBJETO DE GASTO	CREDITO VIGENTE EJERCICIO 2004 (1)	COMPROMETIDO ACTUAL (2)	DEVENGADO ACTUAL (3)	DIFERENCIA CREDITO - DEVENGADO (4=1-3)	PORCENTAJE EN EJECUCION (5=3/1)
1 - GASTOS EN PERSONAL	3.776.979,00	518.875,81	518.875,81	3.258.103,19	13,74%
2 - BIENES DE CONSUMO	12.563.546,00	2.012.811,72	2.012.811,72	10.550.734,28	16,02%
3 - SERVICIOS NO PERSONALES	32.004.179,00	6.024.235,09	6.024.235,09	25.979.943,91	18,82%
4 - BIENES DE USO	33.000,00	0,00	0,00	33.000,00	0,00%
5 - TRANSFERENCIAS	56.100,00	8.115,44	8.115,44	47.984,56	14,47%
TOTAL	48.433.804,00	8.564.038,06	8.564.038,06	39.869.765,94	17,68%

INSTITUCIONES DE LA SEGURIDAD SOCIAL
ESTADO DE EJECUCION PRESUPUESTARIA DE GASTOS
PORCENTAJE DE EJECUCION DEL GASTO POR INCISO
- AL 29/02/2004 -

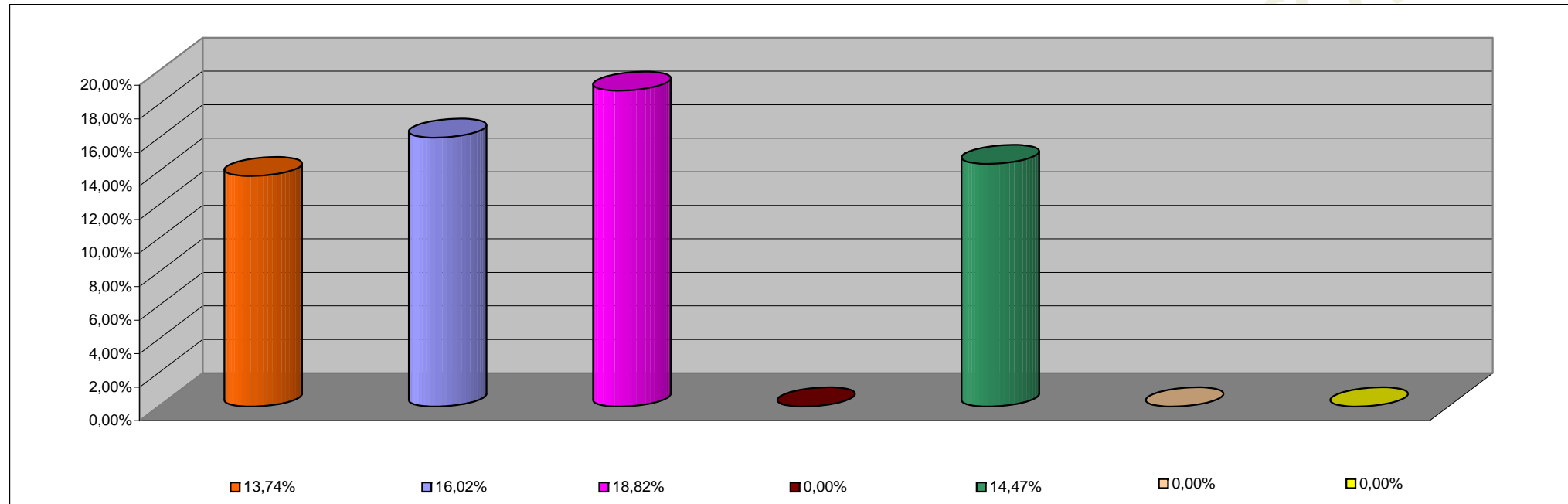

INCISO	PORCENTAJE DE EJECUCION
1 - GASTOS EN PERSONAL	13,74%
2 - BIENES DE CONSUMO	16,02%
3 - SERVICIOS NO PERSONALES	18,82%
4 - BIENES DE USO	0,00%
5 - TRANSFERENCIAS	14,47%
6 - ACTIVOS FINANCIEROS	0,00%
7 - SERV. DE LA DEUDA D.O.P.	0,00%