

INFORMACION SOBRE EL ESTADO DE EJECUCION PRESUPUESTARIA DE GASTOS
- AL 28/02/2009 -

SECTOR PUBLICO PROVINCIAL NO FINANCIERO

OBJETO DE GASTO	CREDITO VIGENTE EJERCICIO 2009 (1)	COMPROMETIDO ACTUAL (2)	DEVENGADO ACTUAL (3)	DIFERENCIA CREDITO - DEVENGADO (4=1-3)	PORCENTAJE EN EJECUCION (5=3/1)
1 - GASTOS EN PERSONAL	1.402.701.045,96	246.066.933,43	245.984.433,43	1.156.716.612,53	17,54%
2 - BIENES DE CONSUMO	194.656.374,30	10.857.641,63	9.580.010,78	185.076.363,52	4,92%
3 - SERVICIOS NO PERSONALES	344.234.959,23	39.469.035,76	37.419.752,82	306.815.206,41	10,87%
4 - BIENES DE USO	513.488.403,29	31.190.956,77	30.599.343,95	482.889.059,34	5,96%
5 - TRANSFERENCIAS	930.181.263,39	119.147.273,19	114.489.177,68	815.692.085,71	12,31%
6 - ACTIVOS FINANCIEROS	82.479.564,81	2.337.393,58	2.307.393,58	80.172.171,23	2,80%
7 - SERVICIOS DE LA DEUDA Y D.O.P.	41.155.887,00	0,00	0,00	41.155.887,00	0,00%
TOTAL	3.508.897.497,98	449.069.234,36	440.380.112,24	3.068.517.385,74	12,55%

**SECTOR PUBLICO PROVINCIAL NO FINANCIERO
ESTADO DE EJECUCION PRESUPUESTARIA DE GASTOS
PORCENTAJE DE EJECUCION DEL GASTO POR INCISO
- AL 28/02/2009 -**

Provincia

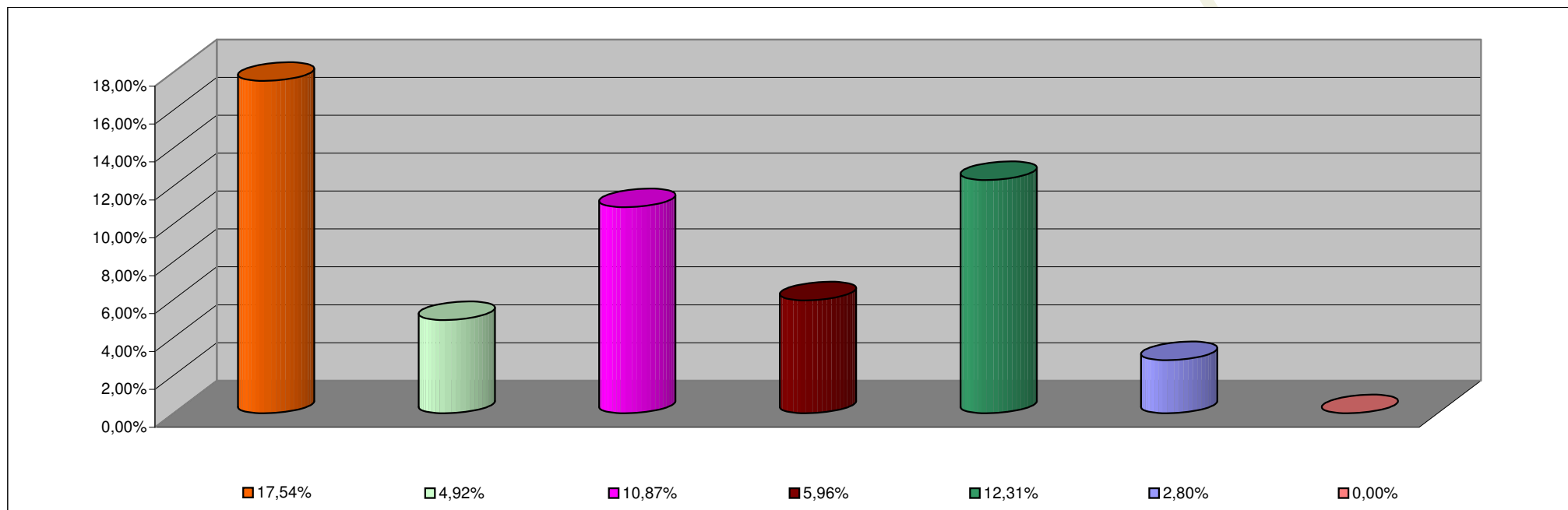

INCISO	PORCENTAJE DE EJECUCION
1 - GASTOS EN PERSONAL	17,54%
2 - BIENES DE CONSUMO	4,92%
3 - SERVICIOS NO PERSONALES	10,87%
4 - BIENES DE USO	5,96%
5 - TRANSFERENCIAS	12,31%
6 - ACTIVOS FINANCIEROS	2,80%
7 - SERV. DE LA DEUDA D.O.P.	0,00%

**INFORMACION SOBRE EL ESTADO DE EJECUCION PRESUPUESTARIA DE GASTOS
- AL 28/02/2009 -**

ADMINISTRACION CENTRAL

OBJETO DE GASTO	CREDITO VIGENTE EJERCICIO 2009 (1)	COMPROMETIDO ACTUAL (2)	DEVENGADO ACTUAL (3)	DIFERENCIA CREDITO - DEVENGADO (4=1-3)	PORCENTAJE EN EJECUCION (5=3/1)
1 - GASTOS EN PERSONAL	1.310.696.077,96	225.966.286,10	225.883.786,10	1.084.812.291,86	17,23%
2 - BIENES DE CONSUMO	100.404.146,17	3.472.721,08	2.736.144,66	97.668.001,51	2,73%
3 - SERVICIOS NO PERSONALES	124.750.266,73	6.911.599,26	5.013.496,88	119.736.769,85	4,02%
4 - BIENES DE USO	295.926.494,00	17.258.174,29	16.672.727,22	279.253.766,78	5,63%
5 - TRANSFERENCIAS	927.042.137,39	118.676.695,35	114.018.599,84	813.023.537,55	12,30%
6 - ACTIVOS FINANCIEROS	22.779.564,81	877.750,04	847.750,04	21.931.814,77	3,72%
7 - SERVICIOS DE LA DEUDA Y D.O.P	41.155.887,00	0,00	0,00	41.155.887,00	0,00%
TOTAL	2.822.754.574,06	373.163.226,12	365.172.504,74	2.457.582.069,32	12,94%

ADMINISTRACION CENTRAL
ESTADO DE EJECUCION PRESUPUESTARIA DE GASTOS
PORCENTAJE DE EJECUCION DEL GASTO POR INCISO
- AL 28/02/2009 -

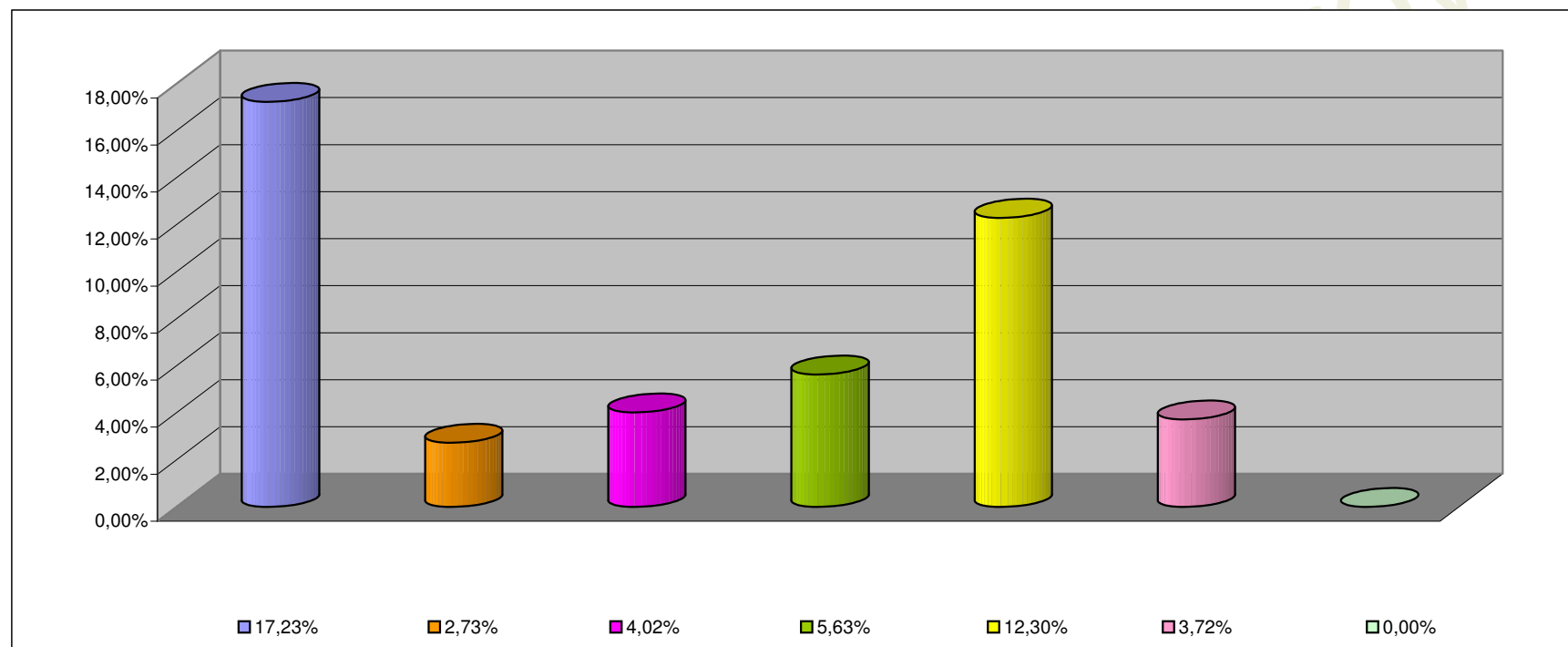

INCISO	PORCENTAJE DE EJECUCION (%)
1 - GASTOS EN PERSONAL	17,23%
2 - BIENES DE CONSUMO	2,73%
3 - SERVICIOS NO PERSONALES	4,02%
4 - BIENES DE USO	5,63%
5 - TRANSFERENCIAS	12,30%
6 - ACTIVOS FINANCIEROS	3,72%
7 - SERV. DE LA DEUDA D.O.P.	0,00%

INFORMACION SOBRE EL ESTADO DE EJECUCION PRESUPUESTARIA DE GASTOS
- AL 28/02/2009 -

ORGANISMOS DESCENTRALIZADOS

OBJETO DE GASTO	CREDITO VIGENTE EJERCICIO 2009 (1)	COMPROMETIDO ACTUAL (2)	DEVENGADO ACTUAL (3)	DIFERENCIA CREDITO - DEVENGADO (4=1-3)	PORCENTAJE EN EJECUCION (5=3/1)
1 - GASTOS EN PERSONAL	75.394.190,00	17.548.361,25	17.548.361,25	57.845.828,75	23,28%
2 - BIENES DE CONSUMO	56.639.728,13	1.434.985,94	893.931,51	55.745.796,62	1,58%
3 - SERVICIOS NO PERSONALES	91.734.970,50	13.181.851,94	13.030.671,38	78.704.299,12	14,20%
4 - BIENES DE USO	214.081.909,29	13.893.700,48	13.887.534,73	200.194.374,56	6,49%
5 - TRANSFERENCIAS	2.949.126,00	434.760,84	434.760,84	2.514.365,16	14,74%
6 - ACTIVOS FINANCIEROS	59.700.000,00	1.459.643,54	1.459.643,54	58.240.356,46	2,44%
TOTAL	500.499.923,92	47.953.303,99	47.254.903,25	453.245.020,67	9,44%

ORGANISMOS DESCENTRALIZADOS
ESTADO DE EJECUCION PRESUPUESTARIA DE GASTOS
PORCENTAJE DE EJECUCION DEL GASTO POR INCISO
- AL 28/02/2009 -

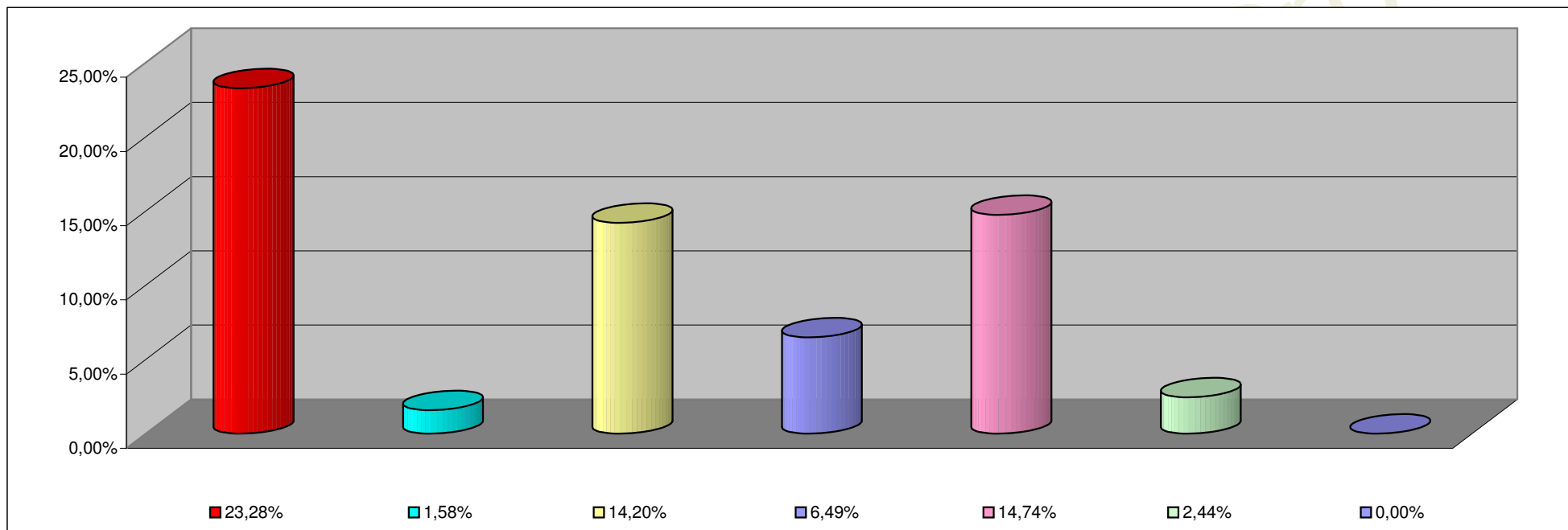

INCISO	PORCENTAJE DE EJECUCION
1 - GASTOS EN PERSONAL	23,28%
2 - BIENES DE CONSUMO	1,58%
3 - SERVICIOS NO PERSONALES	14,20%
4 - BIENES DE USO	6,49%
5 - TRANSFERENCIAS	14,74%
6 - ACTIVOS FINANCIEROS	2,44%
7- SERV. DE LA DEUDA D. O. P.	0,00%

**INFORMACION SOBRE EL ESTADO DE EJECUCION PRESUPUESTARIA DE GASTOS
- AL 28/02/2009 -**

INSTITUCIONES DE LA SEGURIDAD SOCIAL

OBJETO DE GASTO	CREDITO VIGENTE EJERCICIO 2009 (1)	COMPROMETIDO ACTUAL (2)	DEVENGADO ACTUAL (3)	DIFERENCIA CREDITO - DEVENGADO (4=1-3)	PORCENTAJE EN EJECUCION (5=3/1)
1 - GASTOS EN PERSONAL	16.610.778,00	2.552.286,08	2.552.286,08	14.058.491,92	15,37%
2 - BIENES DE CONSUMO	37.612.500,00	5.949.934,61	5.949.934,61	31.662.565,39	15,82%
3 - SERVICIOS NO PERSONALES	127.749.722,00	19.375.584,56	19.375.584,56	108.374.137,44	15,17%
4 - BIENES DE USO	3.480.000,00	39.082,00	39.082,00	3.440.918,00	1,12%
5 - TRANSFERENCIAS	190.000,00	35.817,00	35.817,00	154.183,00	18,85%
TOTAL	185.643.000,00	27.952.704,25	27.952.704,25	157.690.295,75	15,06%

**INSTITUCIONES DE LA SEGURIDAD SOCIAL
ESTADO DE EJECUCION PRESUPUESTARIA DE GASTOS
PORCENTAJE DE EJECUCION DEL GASTO POR INCISO
- AL 28/02/2009 -**

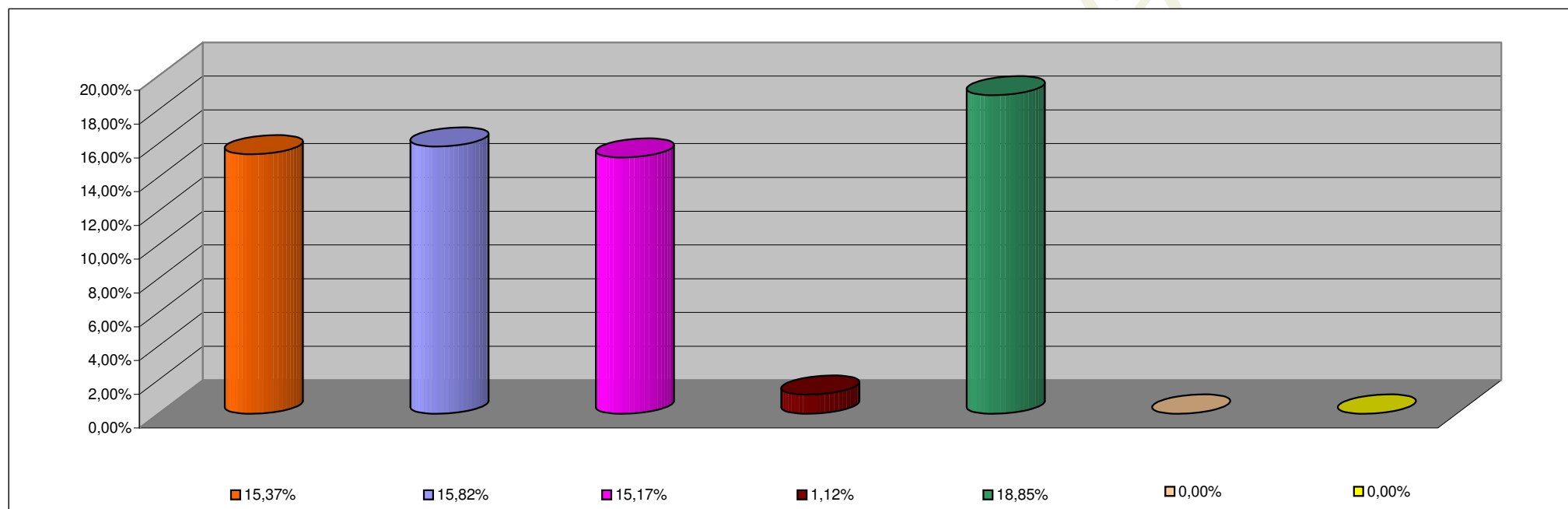

INCISO	PORCENTAJE DE EJECUCION
1 - GASTOS EN PERSONAL	15,37%
2 - BIENES DE CONSUMO	15,82%
3 - SERVICIOS NO PERSONALES	15,17%
4 - BIENES DE USO	1,12%
5 - TRANSFERENCIAS	18,85%
6 - ACTIVOS FINANCIEROS	0,00%
7 - SERV. DE LA DEUDA D.O.P.	0,00%