

INFORMACION SOBRE EL ESTADO DE EJECUCION PRESUPUESTARIA DE GASTOS
- AL 28/02/2011 -

SECTOR PUBLICO PROVINCIAL NO FINANCIERO

OBJETO DE GASTO	CREDITO VIGENTE EJERCICIO 2011 (1)	COMPROMETIDO ACTUAL (2)	DEVENGADO ACTUAL (3)	DIFERENCIA CREDITO - DEVENGADO (4=1-3)	PORCENTAJE EN EJECUCION (5=3/1)
1 - GASTOS EN PERSONAL	2.141.447.628,54	350.794.372,07	350.783.693,09	1.790.663.935,45	16,38%
2 - BIENES DE CONSUMO	262.479.944,74	12.535.959,15	11.372.255,09	251.107.689,65	4,33%
3 - SERVICIOS NO PERSONALES	517.379.685,49	59.753.109,45	58.506.837,05	458.872.848,44	11,31%
4 - BIENES DE USO	566.613.179,03	28.552.560,71	20.563.219,07	546.049.959,96	3,63%
5 - TRANSFERENCIAS	1.476.769.507,87	200.302.690,66	187.389.016,85	1.289.380.491,02	12,69%
6 - ACTIVOS FINANCIEROS	94.100.734,02	4.311.251,32	4.311.251,32	89.789.482,70	4,58%
7 - SERVICIOS DE LA DEUDA Y D.O.P.	7.931.122,00	0,00	0,00	7.931.122,00	0,00%
TOTAL	5.066.721.801,69	656.249.943,36	632.926.272,47	4.433.795.529,22	12,49%

**SECTOR PUBLICO PROVINCIAL NO FINANCIERO
ESTADO DE EJECUCION PRESUPUESTARIA DE GASTOS
PORCENTAJE DE EJECUCION DEL GASTO POR INCISO
- AL 28/02/2011 -**

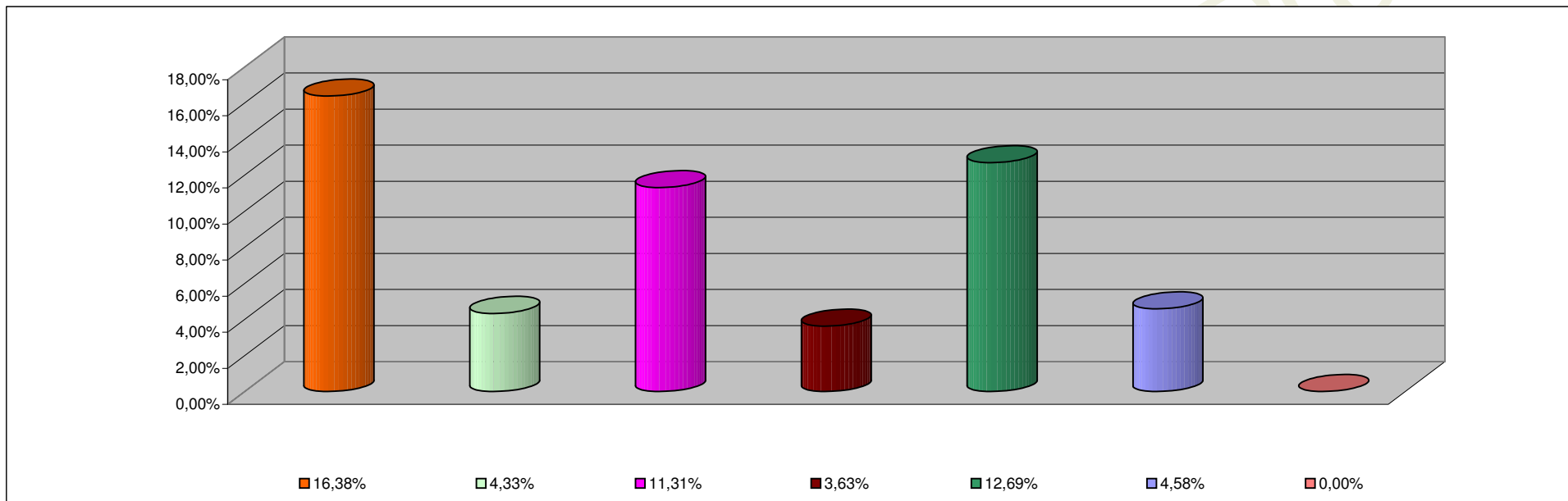

INCISO	PORCENTAJE DE EJECUCION
1 - GASTOS EN PERSONAL	16,38%
2 - BIENES DE CONSUMO	4,33%
3 - SERVICIOS NO PERSONALES	11,31%
4 - BIENES DE USO	3,63%
5 - TRANSFERENCIAS	12,69%
6 - ACTIVOS FINANCIEROS	4,58%
7 - SERV. DE LA DEUDA D.O.P.	0,00%

**INFORMACION SOBRE EL ESTADO DE EJECUCION PRESUPUESTARIA DE GASTOS
- AL 28/02/2011 -**

ADMINISTRACION CENTRAL

OBJETO DE GASTO	CREDITO VIGENTE EJERCICIO 2011 (1)	COMPROMETIDO ACTUAL (2)	DEVENGADO ACTUAL (3)	DIFERENCIA CREDITO - DEVENGADO (4=1-3)	PORCENTAJE EN EJECUCION (5=3/1)
1 - GASTOS EN PERSONAL	1.970.851.423,54	323.032.431,82	323.021.752,84	1.647.829.670,70	16,39%
2 - BIENES DE CONSUMO	139.649.325,74	3.690.991,85	2.528.177,79	137.121.147,95	1,81%
3 - SERVICIOS NO PERSONALES	187.806.912,15	9.675.947,40	8.513.584,32	179.293.327,83	4,53%
4 - BIENES DE USO	446.354.438,03	17.178.303,16	9.582.544,47	436.771.893,56	2,15%
5 - TRANSFERENCIAS	1.471.556.781,87	199.598.305,00	186.835.831,19	1.284.720.950,68	12,70%
6 - ACTIVOS FINANCIEROS	16.340.916,02	208.530,00	208.530,00	16.132.386,02	1,28%
7 - SERVICIOS DE LA DEUDA Y D.O.P	7.931.122,00	0,00	0,00	7.931.122,00	0,00%
TOTAL	4.240.490.919,35	553.384.509,23	530.690.420,61	3.709.800.498,74	12,51%

ADMINISTRACION CENTRAL
ESTADO DE EJECUCION PRESUPUESTARIA DE GASTOS
PORCENTAJE DE EJECUCION DEL GASTO POR INCISO
- AL 28/02/2011 -

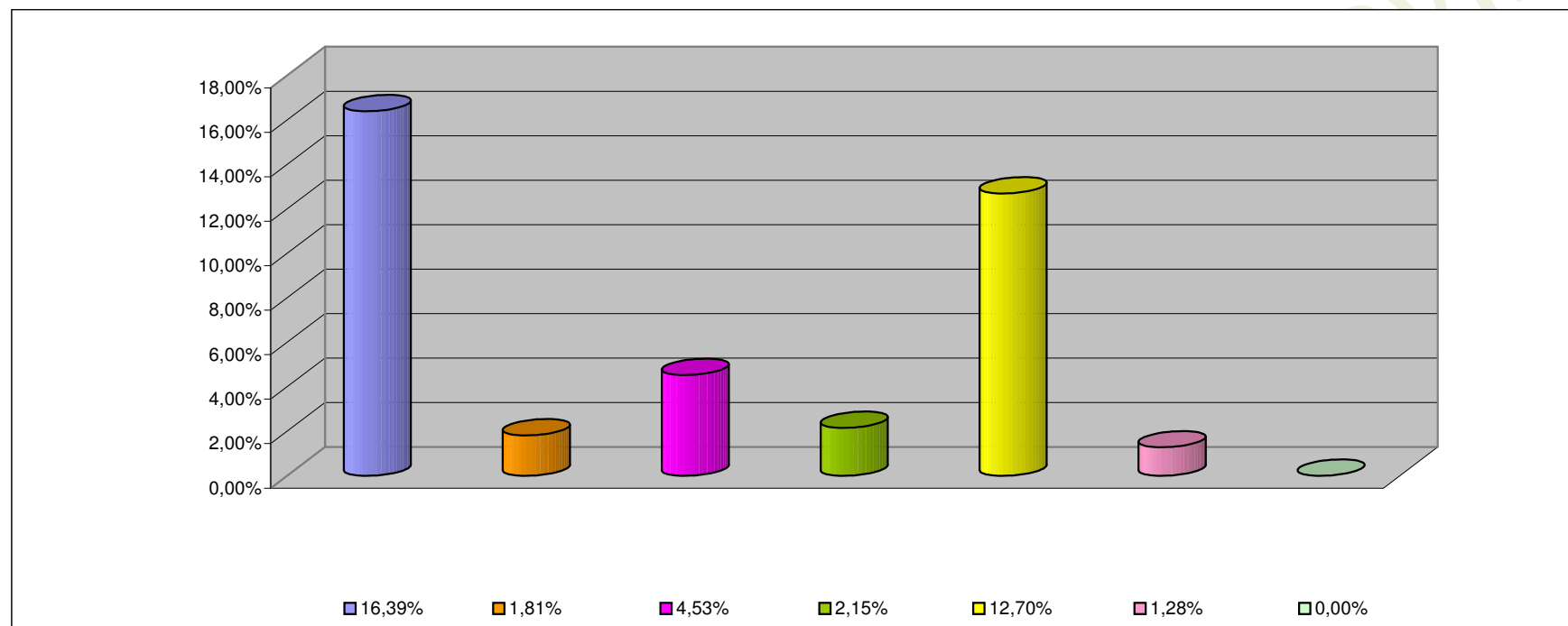

INCISO	PORCENTAJE DE EJECUCION (%)
1 - GASTOS EN PERSONAL	16,39%
2 - BIENES DE CONSUMO	1,81%
3 - SERVICIOS NO PERSONALES	4,53%
4 - BIENES DE USO	2,15%
5 - TRANSFERENCIAS	12,70%
6 - ACTIVOS FINANCIEROS	1,28%
7 - SERV. DE LA DEUDA D.O.P.	0,00%

**INFORMACION SOBRE EL ESTADO DE EJECUCION PRESUPUESTARIA DE GASTOS
- AL 28/02/2011 -**

ORGANISMOS DESCENTRALIZADOS

OBJETO DE GASTO	CREDITO VIGENTE EJERCICIO 2011 (1)	COMPROMETIDO ACTUAL (2)	DEVENGADO ACTUAL (3)	DIFERENCIA CREDITO - DEVENGADO (4=1-3)	PORCENTAJE EN EJECUCION (5=3/1)
1 - GASTOS EN PERSONAL	144.944.912,00	24.421.230,70	24.421.230,70	120.523.681,30	16,85%
2 - BIENES DE CONSUMO	36.246.456,00	246.880,91	245.990,91	36.000.465,09	0,68%
3 - SERVICIOS NO PERSONALES	138.140.534,34	20.061.979,82	19.978.070,50	118.162.463,84	14,46%
4 - BIENES DE USO	112.585.241,00	11.325.614,55	10.932.031,60	101.653.209,40	9,71%
5 - TRANSFERENCIAS	4.601.726,00	661.485,66	510.285,66	4.091.440,34	11,09%
6 - ACTIVOS FINANCIEROS	77.759.818,00	4.102.721,32	4.102.721,32	73.657.096,68	5,28%
TOTAL	514.278.687,34	60.819.912,96	60.190.330,69	454.088.356,65	11,70%

ORGANISMOS DESCENTRALIZADOS
ESTADO DE EJECUCION PRESUPUESTARIA DE GASTOS
PORCENTAJE DE EJECUCION DEL GASTO POR INCISO
- AL 28/02/2011 -

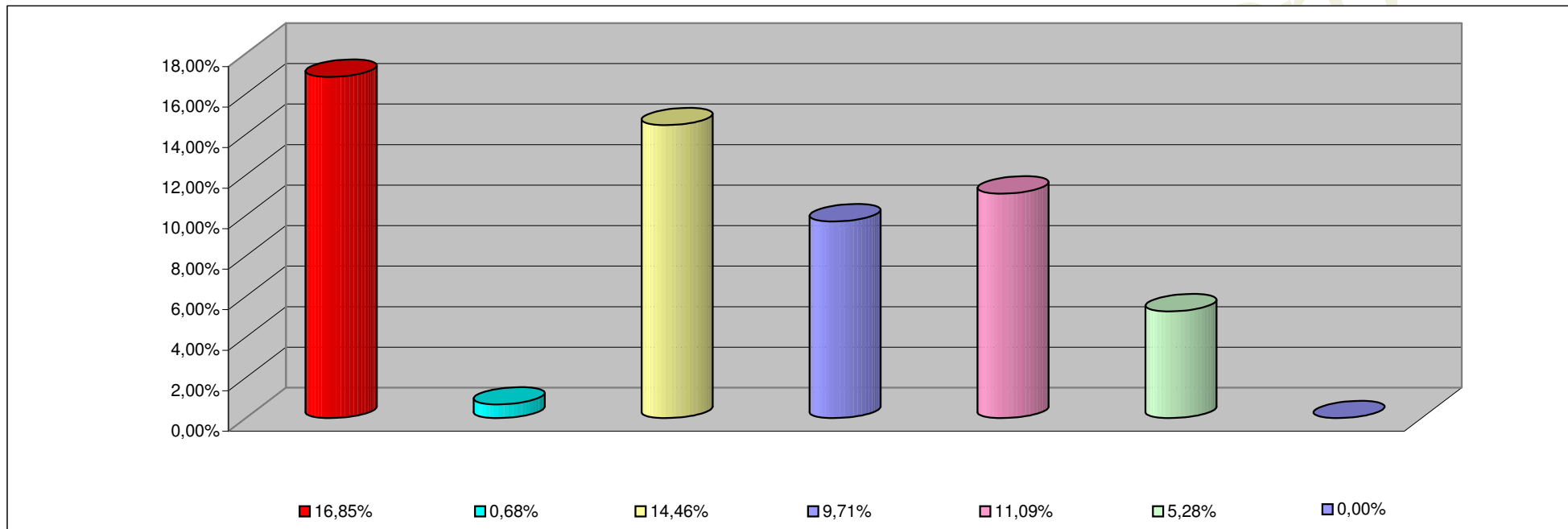

INCISO	PORCENTAJE DE EJECUCION
1 - GASTOS EN PERSONAL	16,85%
2 - BIENES DE CONSUMO	0,68%
3 - SERVICIOS NO PERSONALES	14,46%
4 - BIENES DE USO	9,71%
5 - TRANSFERENCIAS	11,09%
6 - ACTIVOS FINANCIEROS	5,28%
7- SERV. DE LA DEUDA D. O. P.	0,00%

**INFORMACION SOBRE EL ESTADO DE EJECUCION PRESUPUESTARIA DE GASTOS
- AL 28/02/2011 -**

INSTITUCIONES DE LA SEGURIDAD SOCIAL

OBJETO DE GASTO	CREDITO VIGENTE EJERCICIO 2011 (1)	COMPROMETIDO ACTUAL (2)	DEVENGADO ACTUAL (3)	DIFERENCIA CREDITO - DEVENGADO (4=1-3)	PORCENTAJE EN EJECUCION (5=3/1)
1 - GASTOS EN PERSONAL	25.651.293,00	3.340.709,55	3.340.709,55	22.310.583,45	13,02%
2 - BIENES DE CONSUMO	86.584.163,00	8.598.086,39	8.598.086,39	77.986.076,61	9,93%
3 - SERVICIOS NO PERSONALES	191.432.239,00	30.015.182,23	30.015.182,23	161.417.056,77	15,68%
4 - BIENES DE USO	7.673.500,00	48.643,00	48.643,00	7.624.857,00	0,63%
5 - TRANSFERENCIAS	611.000,00	42.900,00	42.900,00	568.100,00	7,02%
TOTAL	311.952.195,00	42.045.521,17	42.045.521,17	269.906.673,83	13,48%

**INSTITUCIONES DE LA SEGURIDAD SOCIAL
ESTADO DE EJECUCION PRESUPUESTARIA DE GASTOS
PORCENTAJE DE EJECUCION DEL GASTO POR INCISO
- AL 28/02/2011 -**

Provincia

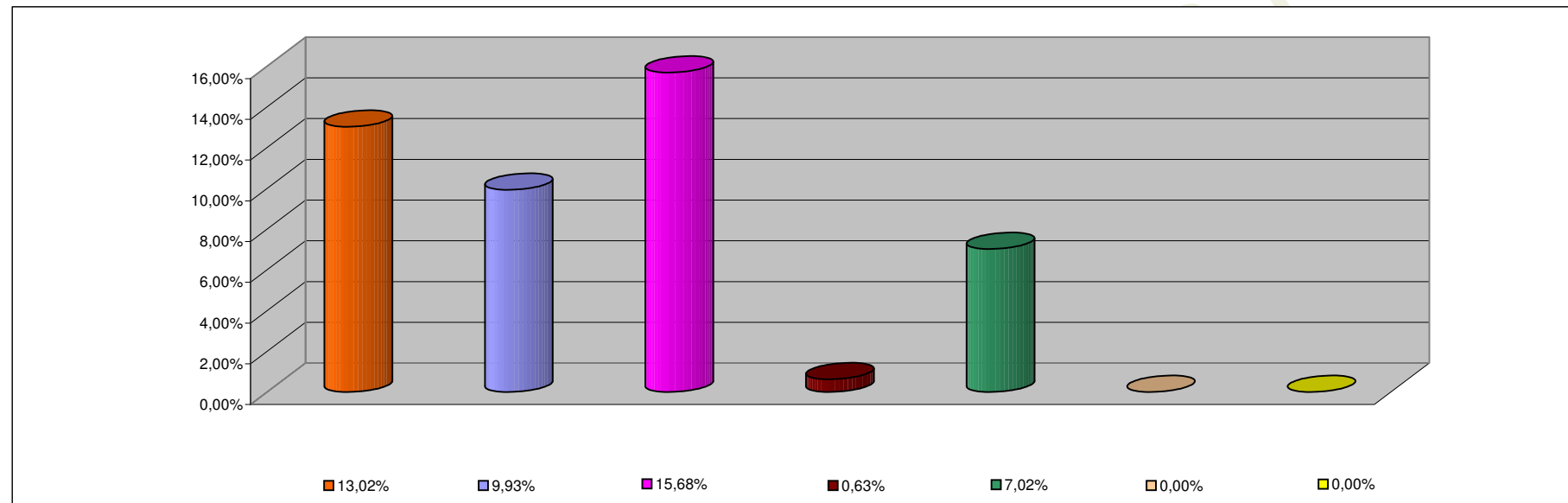

INCISO	PORCENTAJE DE EJECUCION
1 - GASTOS EN PERSONAL	13,02%
2 - BIENES DE CONSUMO	9,93%
3 - SERVICIOS NO PERSONALES	15,68%
4 - BIENES DE USO	0,63%
5 - TRANSFERENCIAS	7,02%
6 - ACTIVOS FINANCIEROS	0,00%
7 - SERV. DE LA DEUDA D.O.P.	0,00%