

**INFORMACION SOBRE EL ESTADO DE EJECUCION PRESUPUESTARIA DE GASTOS
- AL 31/03/2001 -**

SECTOR PUBLICO PROVINCIAL NO FINANCIERO

OBJETO DE GASTO	CREDITO VIGENTE EJERCICIO 2001 (1)	COMPROMETIDO ACTUAL (2)	DEVENGADO ACTUAL (3)	DIFERENCIA CREDITO - DEVENGADO (4=1-3)	PORCENTAJE EN EJECUCION (5=3/1)
1 - GASTOS EN PERSONAL	294.045.980,35	68.469.885,46	68.469.117,11	225.576.863,24	23,29%
2 - BIENES DE CONSUMO	26.058.890,83	4.073.656,97	3.232.861,94	22.826.028,89	12,41%
3 - SERVICIOS NO PERSONALES	63.505.216,93	12.656.832,61	12.148.319,93	51.356.897,00	19,13%
4 - BIENES DE USO	48.868.103,06	5.781.410,40	5.737.991,40	43.130.111,66	11,74%
5 - TRANSFERENCIAS	121.928.455,61	25.489.585,78	25.161.927,11	96.766.528,50	20,64%
6 - ACTIVOS FINANCIEROS	11.096.641,18	831.802,63	831.802,63	10.264.838,55	7,50%
7 - SERVICIOS DE LA DEUDA Y D	37.803.688,00	6.206.655,61	6.050.309,09	31.753.378,91	16,00%
TOTAL	603.306.975,96	123.509.829,46	121.632.329,21	481.674.646,75	20,16%

**SECTOR PUBLICO PROVINCIAL NO FINANCIERO
ESTADO DE EJECUCION PRESUPUESTARIA DE GASTOS
PORCENTAJE DE EJECUCION DEL GASTO POR INCISO
- AL 31/03/2001 -**

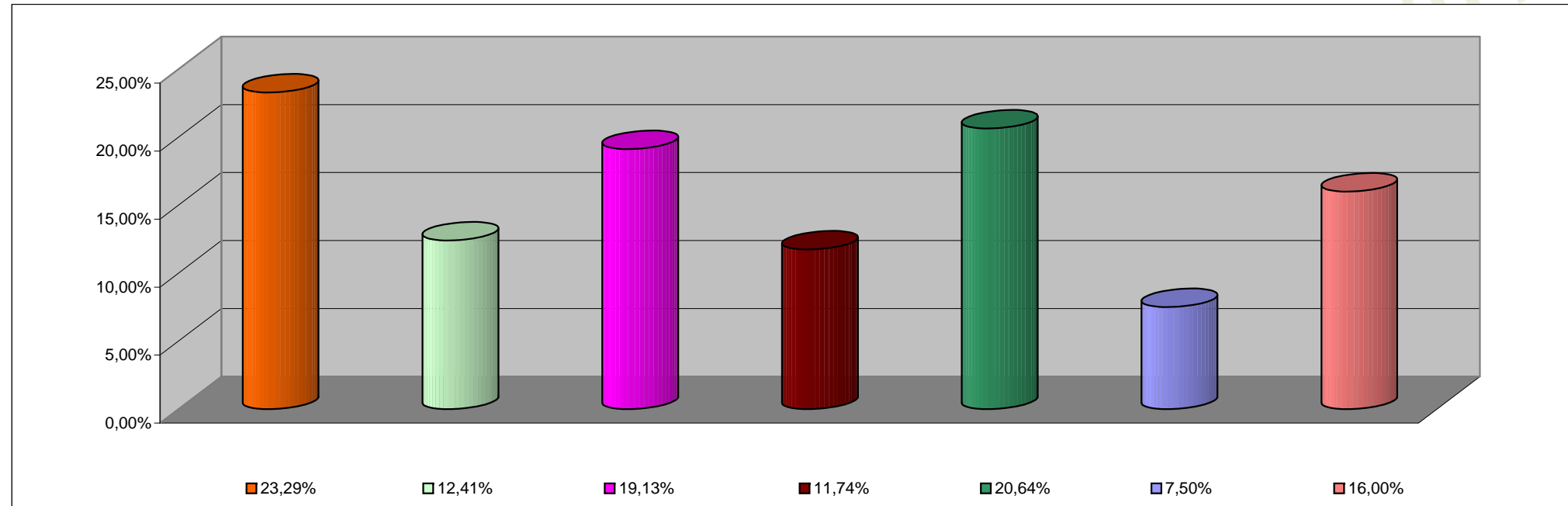

INCISO	PORCENTAJE DE EJECUCION
1 - GASTOS EN PERSONAL	23,29%
2 - BIENES DE CONSUMO	12,41%
3 - SERVICIOS NO PERSONALES	19,13%
4 - BIENES DE USO	11,74%
5 - TRANSFERENCIAS	20,64%
6 - ACTIVOS FINANCIEROS	7,50%
7 - SERV. DE LA DEUDA D.O.P.	16,00%

**INFORMACION SOBRE EL ESTADO DE EJECUCION PRESUPUESTARIA DE GASTOS
- AL 31/03/2001 -**

ADMINISTRACION CENTRAL

OBJETO DE GASTO	CREDITO VIGENTE EJERCICIO 2001 (1)	COMPROMETIDO ACTUAL (2)	DEVENGADO ACTUAL (3)	DIFERENCIA CREDITO - DEVENGADO (4=1-3)	PORCENTAJE EN EJECUCION (5=3/1)
1 - GASTOS EN PERSONAL	260.609.150,35	60.582.898,03	60.582.898,03	200.026.252,32	23,25%
2 - BIENES DE CONSUMO	12.564.381,60	1.874.308,26	1.175.308,09	11.389.073,51	9,35%
3 - SERVICIOS NO PERSONALES	19.313.926,38	2.682.818,42	2.612.515,95	16.701.410,43	13,53%
4 - BIENES DE USO	20.947.655,19	714.480,62	679.537,62	20.268.117,57	3,24%
5 - TRANSFERENCIAS	118.204.017,45	24.932.230,08	24.604.571,41	93.599.446,04	20,82%
6 - ACTIVOS FINANCIEROS	3.437.243,18	2.860,00	2.860,00	3.434.383,18	0,08%
7 - SERVICIOS DE LA DEUDA Y D.O.P	36.000.772,00	6.000.834,00	6.000.834,00	29.999.938,00	16,67%
TOTAL	471.077.146,15	96.790.429,41	95.658.525,10	375.418.621,05	20,31%

ADMINISTRACION CENTRAL
ESTADO DE EJECUCION PRESUPUESTARIA DE GASTOS
PORCENTAJE DE EJECUCION DEL GASTO POR INCISO
- AL 31/03/2001 -

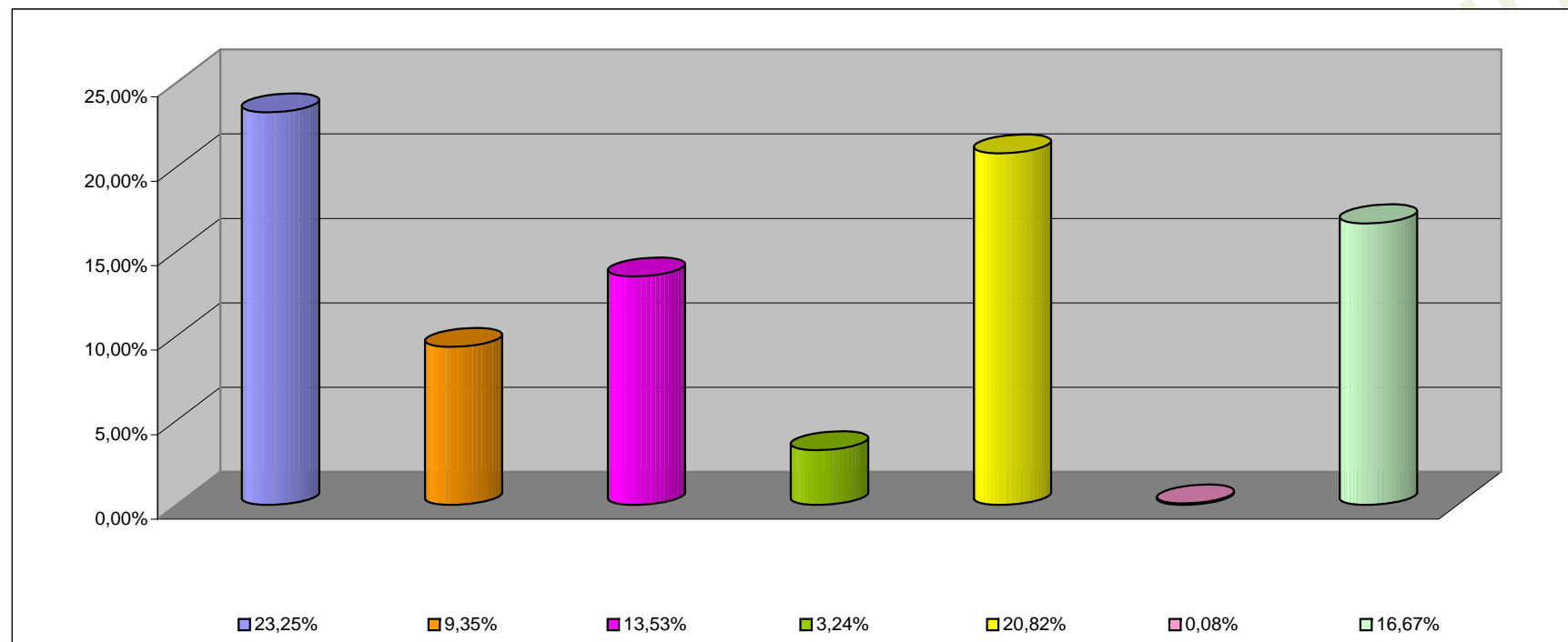

INCISO	PORCENTAJE DE EJECUCION (%)
1 - GASTOS EN PERSONAL	23,25%
2 - BIENES DE CONSUMO	9,35%
3 - SERVICIOS NO PERSONALES	13,53%
4 - BIENES DE USO	3,24%
5 - TRANSFERENCIAS	20,82%
6 - ACTIVOS FINANCIEROS	0,08%
7 - SERV. DE LA DEUDA D.O.P.	16,67%

**INFORMACION SOBRE EL ESTADO DE EJECUCION PRESUPUESTARIA DE GASTOS
- AL 31/03/2001 -**

ORGANISMOS DESCENTRALIZADOS

OBJETO DE GASTO	CREDITO VIGENTE EJERCICIO 2001 (1)	COMPROMETIDO ACTUAL (2)	DEVENGADO ACTUAL (3)	DIFERENCIA CREDITO - DEVENGADO (4=1-3)	PORCENTAJE EN EJECUCION (5=3/1)
1 - GASTOS EN PERSONAL	25.831.512,00	6.181.215,23	6.180.446,88	19.651.065,12	23,93%
2 - BIENES DE CONSUMO	2.799.432,04	549.524,36	432.334,85	2.367.097,19	15,44%
3 - SERVICIOS NO PERSONALES	11.127.880,74	2.668.777,49	2.260.817,28	8.867.063,46	20,32%
4 - BIENES DE USO	19.798.681,87	4.420.010,99	4.411.534,99	15.387.146,88	22,28%
5 - TRANSFERENCIAS	3.689.438,16	557.355,70	557.355,70	3.132.082,46	15,11%
6 - ACTIVOS FINANCIEROS	7.659.398,00	828.942,63	828.942,63	6.830.455,37	10,82%
7 - SERVICIOS DE LA DEUDA Y D.O.	1.802.916,00	205.821,61	49.475,09	1.753.440,91	2,74%
TOTAL	72.709.258,81	15.411.648,01	14.720.907,42	57.988.351,39	20,25%

ORGANISMOS DESCENTRALIZADOS
ESTADO DE EJECUCION PRESUPUESTARIA DE GASTOS
PORCENTAJE DE EJECUCION DEL GASTO POR INCISO
- AL 31/03/2001 -

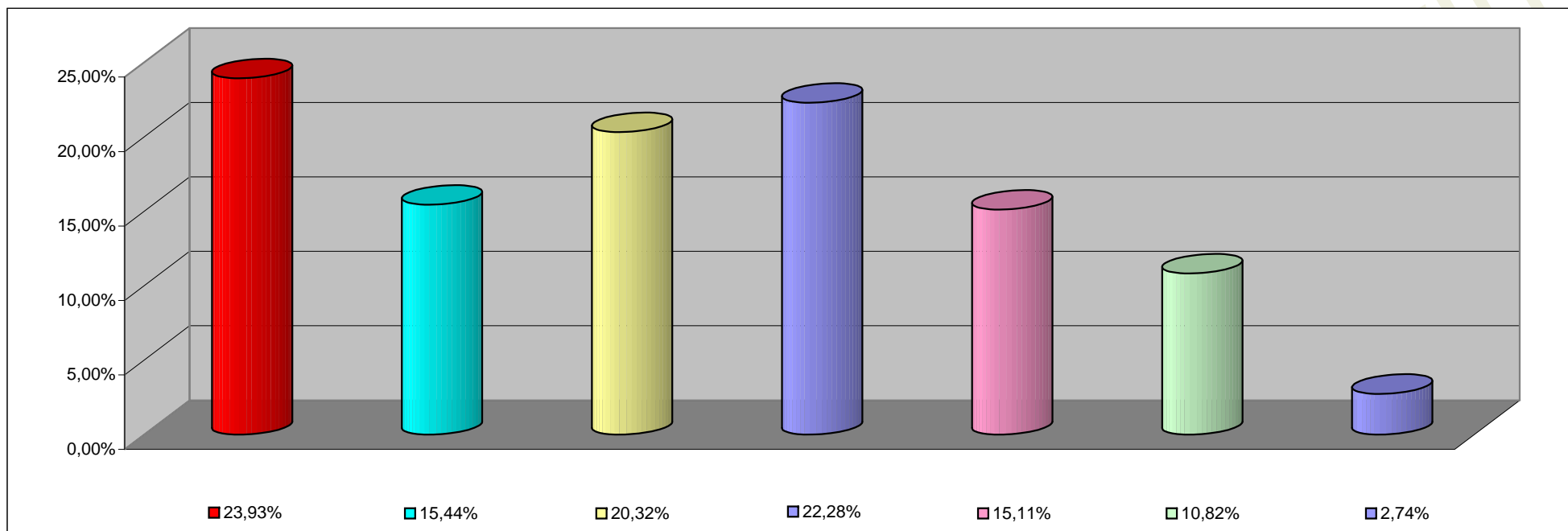

INCISO	PORCENTAJE DE EJECUCION
1 - GASTOS EN PERSONAL	23,93%
2 - BIENES DE CONSUMO	15,44%
3 - SERVICIOS NO PERSONALES	20,32%
4 - BIENES DE USO	22,28%
5 - TRANSFERENCIAS	15,11%
6 - ACTIVOS FINANCIEROS	10,82%
7 - SERV. DE LA DEUDA D. O. P.	2,74%

**INFORMACION SOBRE EL ESTADO DE EJECUCION PRESUPUESTARIA DE GASTOS
- AL 31/03/2001 -**

EMPRESAS DEL ESTADO

OBJETO DE GASTO	CREDITO VIGENTE EJERCICIO 2001 (1)	COMPROMETIDO ACTUAL (2)	DEVENGADO ACTUAL (3)	DIFERENCIA CREDITO - DEVENGADO (4=1-3)	PORCENTAJE EN EJECUCION (5=3/1)
1 - GASTOS EN PERSONAL	3.535.325,00	957.640,59	957.640,59	2.577.684,41	27,09%
2 - BIENES DE CONSUMO	1.872.077,19	80.451,67	55.846,32	1.816.230,87	2,98%
3 - SERVICIOS NO PERSONALES	3.336.196,81	129.568,86	99.318,86	3.236.877,95	2,98%
4 - BIENES DE USO	7.663.366,00	646.918,79	646.918,79	7.016.447,21	8,44%
TOTAL	16.406.965,00	1.814.579,91	1.759.724,56	14.647.240,44	10,73%

EMPRESAS DEL ESTADO
ESTADO DE EJECUCION PRESUPUESTARIA DE GASTOS
PORCENTAJE DE EJECUCION DEL GASTO POR INCISO
- AL 31/03/2001 -

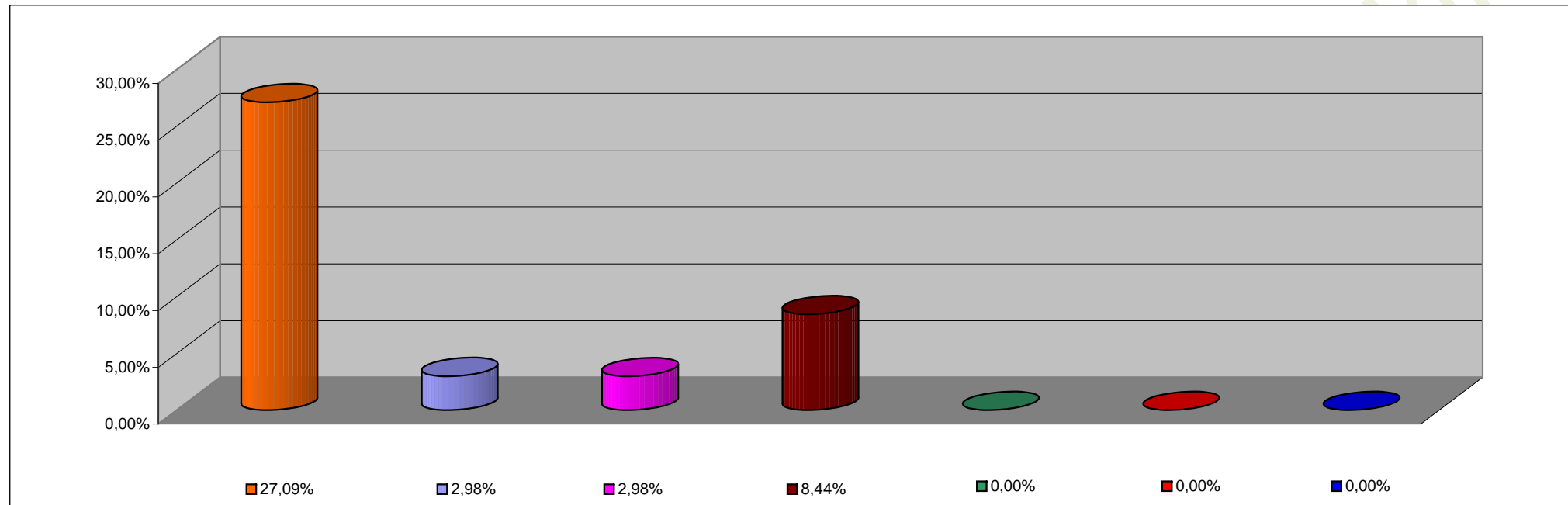

INCISO	PORCENTAJE DE EJECUCION
1 - GASTOS EN PERSONAL	27,09%
2 - BIENES DE CONSUMO	2,98%
3 - SERVICIOS NO PERSONALES	2,98%
4 - BIENES DE USO	8,44%
5 - TRANSFERENCIAS	0,00%
6 - ACTIVOS FINANCIEROS	0,00%
7 - SERV. DE LA DEUDA D.O.P.	0,00%

INFORMACION SOBRE EL ESTADO DE EJECUCION PRESUPUESTARIA DE GASTOS
- AL 31/03/2001 -

INSTITUCIONES DE LA SEGURIDAD SOCIAL

OBJETO DE GASTO	CREDITO VIGENTE EJERCICIO 2001 (1)	COMPROMETIDO ACTUAL (2)	DEVENGADO ACTUAL (3)	DIFERENCIA CREDITO - DEVENGADO (4=1-3)	PORCENTAJE EN EJECUCION (5=3/1)
1 - GASTOS EN PERSONAL	4.069.993,00	748.131,61	748.131,61	3.321.861,39	18,38%
2 - BIENES DE CONSUMO	8.823.000,00	1.569.372,68	1.569.372,68	7.253.627,32	17,79%
3 - SERVICIOS NO PERSONALES	29.727.213,00	7.175.667,84	7.175.667,84	22.551.545,16	24,14%
4 - BIENES DE USO	458.400,00	0,00	0,00	458.400,00	0,00%
5 - TRANSFERENCIAS	35.000,00	0,00	0,00	35.000,00	0,00%
TOTAL	43.113.606,00	9.493.172,13	9.493.172,13	33.620.433,87	22,02%

INSTITUCIONES DE LA SEGURIDAD SOCIAL
ESTADO DE EJECUCION PRESUPUESTARIA DE GASTOS
PORCENTAJE DE EJECUCION DEL GASTO POR INCISO
- AL 31/03/2001 -

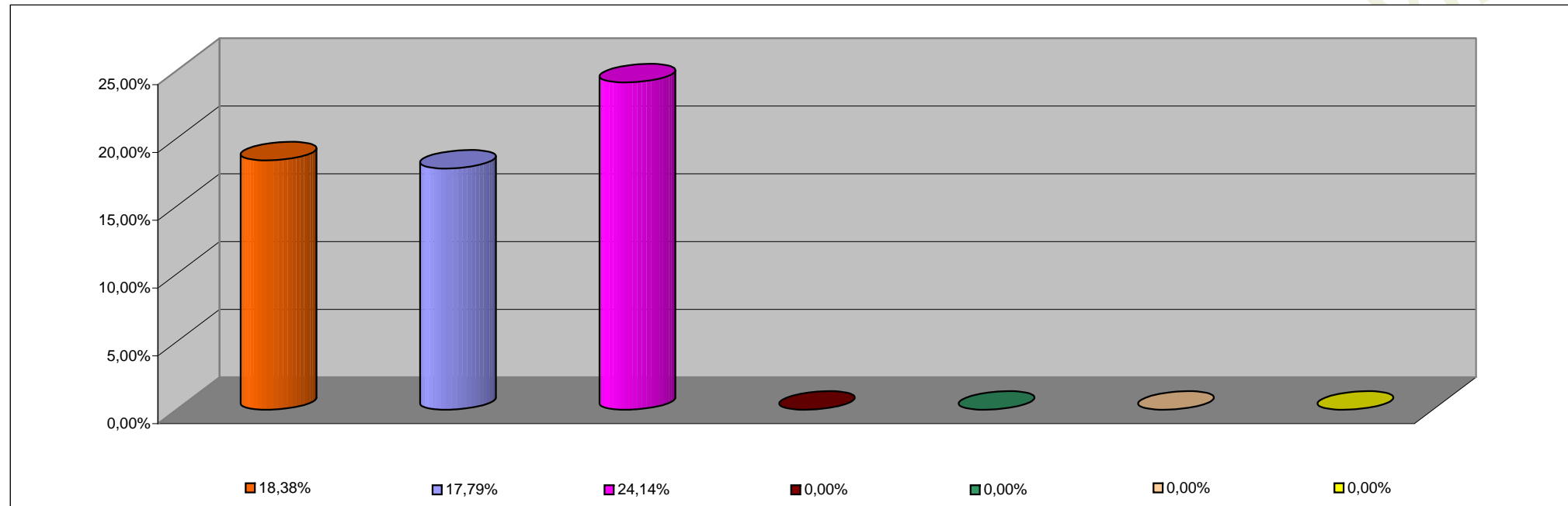

INCISO	PORCENTAJE DE EJECUCION
1 - GASTOS EN PERSONAL	18,38%
2 - BIENES DE CONSUMO	17,79%
3 - SERVICIOS NO PERSONALES	24,14%
4 - BIENES DE USO	0,00%
5 - TRANSFERENCIAS	0,00%
6 - ACTIVOS FINANCIEROS	0,00%
7 - SERV. DE LA DEUDA D.O.P.	0,00%