

INFORMACION SOBRE EL ESTADO DE EJECUCION PRESUPUESTARIA DE GASTOS
- AL 31/03/2003 -

SECTOR PUBLICO PROVINCIAL NO FINANCIERO

OBJETO DE GASTO	CREDITO VIGENTE EJERCICIO 2003 (1)	COMPROMETIDO ACTUAL (2)	DEVENGADO ACTUAL (3)	DIFERENCIA CREDITO - DEVENGADO (4=1-3)	PORCENTAJE EN EJECUCION (5=3/1)
1 - GASTOS EN PERSONAL	295.023.156,03	66.420.712,66	66.417.340,80	228.605.815,23	22,51%
2 - BIENES DE CONSUMO	32.119.034,95	6.241.317,58	6.019.461,32	26.099.573,63	18,74%
3 - SERVICIOS NO PERSONALES	76.536.115,83	20.112.929,66	19.175.633,60	57.360.482,23	25,05%
4 - BIENES DE USO	25.017.352,25	5.168.146,22	5.168.146,22	19.849.206,03	20,66%
5 - TRANSFERENCIAS	135.335.295,15	26.925.675,15	26.925.675,15	108.409.620,00	19,90%
6 - ACTIVOS FINANCIEROS	4.521.247,00	1.031.579,47	1.031.579,47	3.489.667,53	22,82%
7 - SERVICIOS DE LA DEUDA Y D.O.P.	32.699.160,00	109.449,52	109.449,52	32.589.710,48	0,33%
TOTAL	601.251.361,21	126.009.810,26	124.847.286,08	476.404.075,13	20,76%

**SECTOR PUBLICO PROVINCIAL NO FINANCIERO
ESTADO DE EJECUCION PRESUPUESTARIA DE GASTOS
PORCENTAJE DE EJECUCION DEL GASTO POR INCISO
- AL 31/03/2003 -**

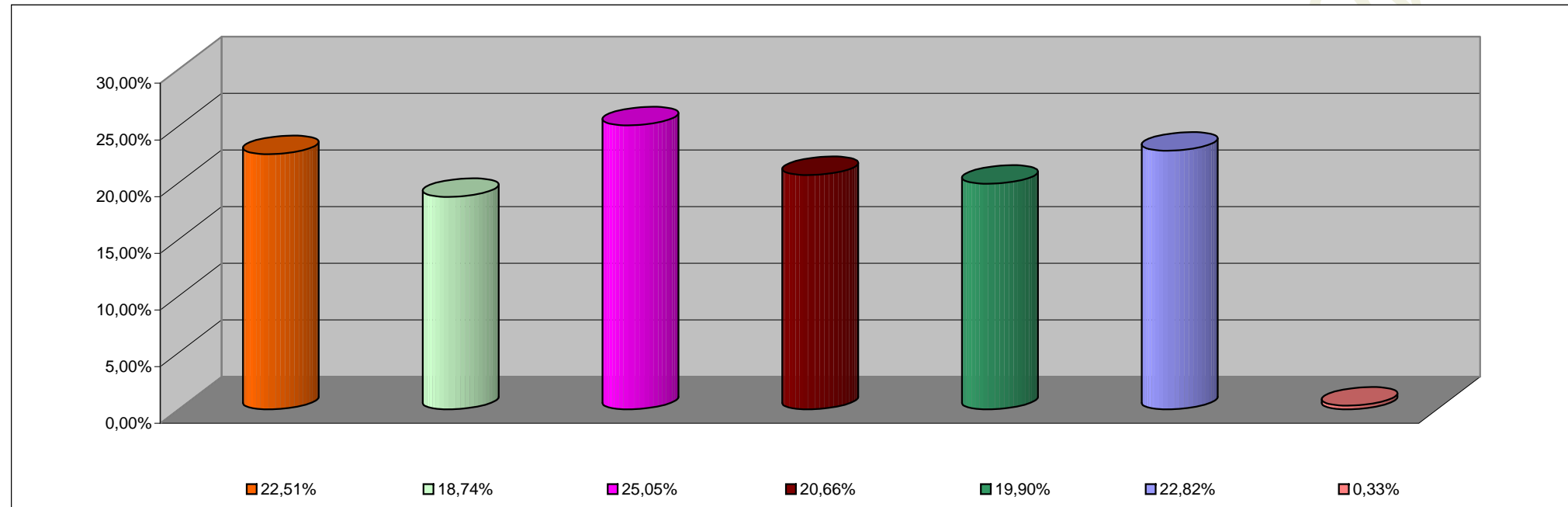

INCISO	PORCENTAJE DE EJECUCION
1 - GASTOS EN PERSONAL	22,51%
2 - BIENES DE CONSUMO	18,74%
3 - SERVICIOS NO PERSONALES	25,05%
4 - BIENES DE USO	20,66%
5 - TRANSFERENCIAS	19,90%
6 - ACTIVOS FINANCIEROS	22,82%
7 - SERV. DE LA DEUDA D.O.P.	0,33%

INFORMACION SOBRE EL ESTADO DE EJECUCION PRESUPUESTARIA DE GASTOS
- AL 31/03/2003 -

ADMINISTRACION CENTRAL

OBJETO DE GASTO	CREDITO VIGENTE EJERCICIO 2003 (1)	COMPROMETIDO ACTUAL (2)	DEVENGADO ACTUAL (3)	DIFERENCIA CREDITO - DEVENGADO (4=1-3)	PORCENTAJE EN EJECUCION (5=3/1)
1 - GASTOS EN PERSONAL	265.287.249,03	59.862.053,97	59.858.682,11	205.428.566,92	22,56%
2 - BIENES DE CONSUMO	16.325.808,95	2.756.394,70	2.586.455,11	13.739.353,84	15,84%
3 - SERVICIOS NO PERSONALES	21.758.717,83	5.259.683,47	4.530.191,57	17.228.526,26	20,82%
4 - BIENES DE USO	17.265.031,25	3.342.315,42	3.342.315,42	13.922.715,83	19,36%
5 - TRANSFERENCIAS	131.570.409,15	26.265.886,10	26.265.886,10	105.304.523,05	19,96%
6 - ACTIVOS FINANCIEROS	1.982.007,00	692.308,05	692.308,05	1.289.698,95	34,93%
7 - SERVICIOS DE LA DEUDA Y D.O.F	32.586.385,00	93.848,89	93.848,89	32.492.536,11	0,29%
TOTAL	486.775.608,21	98.272.490,60	97.369.687,25	389.405.920,96	20,00%

ADMINISTRACION CENTRAL
ESTADO DE EJECUCION PRESUPUESTARIA DE GASTOS
PORCENTAJE DE EJECUCION DEL GASTO POR INCISO
- AL 31/03/2003 -

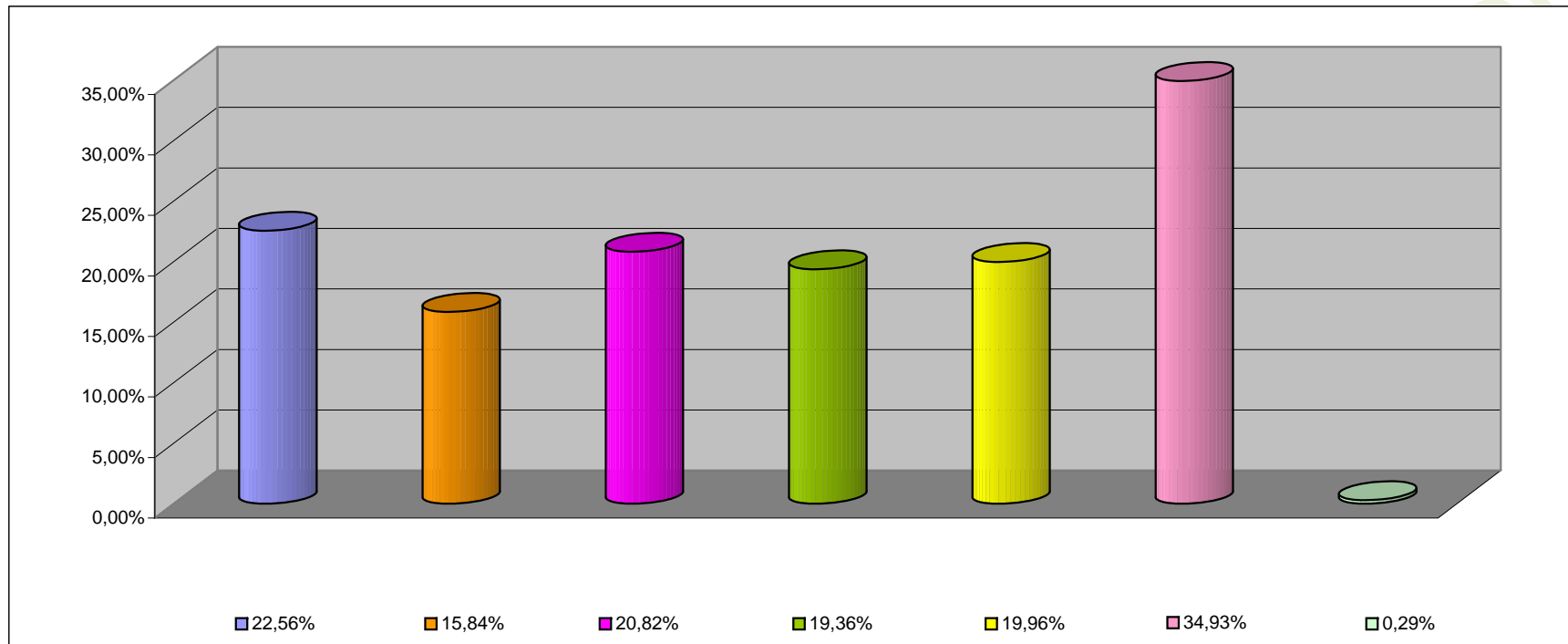

INCISO	PORCENTAJE DE EJECUCION (%)
1 - GASTOS EN PERSONAL	22,56%
2 - BIENES DE CONSUMO	15,84%
3 - SERVICIOS NO PERSONALES	20,82%
4 - BIENES DE USO	19,36%
5 - TRANSFERENCIAS	19,96%
6 - ACTIVOS FINANCIEROS	34,93%
7 - SERV. DE LA DEUDA D.O.P.	0,29%

**INFORMACION SOBRE EL ESTADO DE EJECUCION PRESUPUESTARIA DE GASTOS
- AL 31/03/2003 -**

ORGANISMOS DESCENTRALIZADOS

OBJETO DE GASTO	CREDITO VIGENTE EJERCICIO 2003 (1)	COMPROMETIDO ACTUAL (2)	DEVENGADO ACTUAL (3)	DIFERENCIA CREDITO - DEVENGADO (4=1-3)	PORCENTAJE EN EJECUCION (5=3/1)
1 - GASTOS EN PERSONAL	26.652.138,00	5.840.410,01	5.840.410,01	20.811.727,99	21,91%
2 - BIENES DE CONSUMO	4.670.650,00	936.088,44	884.171,77	3.786.478,23	18,93%
3 - SERVICIOS NO PERSONALES	26.049.343,00	6.654.130,21	6.446.326,05	19.603.016,95	24,75%
4 - BIENES DE USO	7.707.321,00	1.824.760,44	1.824.760,44	5.882.560,56	23,68%
5 - TRANSFERENCIAS	3.713.386,00	654.791,84	654.791,84	3.058.594,16	17,63%
6 - ACTIVOS FINANCIEROS	2.539.240,00	339.271,42	339.271,42	2.199.968,58	13,36%
7 - SERVICIOS DE LA DEUDA Y D.O.	112.775,00	15.600,63	15.600,63	97.174,37	13,83%
TOTAL	71.444.853,00	16.265.052,99	16.005.332,16	55.439.520,84	22,40%

**ORGANISMOS DESCENTRALIZADOS
ESTADO DE EJECUCION PRESUPUESTARIA DE GASTOS
PORCENTAJE DE EJECUCION DEL GASTO POR INCISO
- AL 31/03/2003 -**

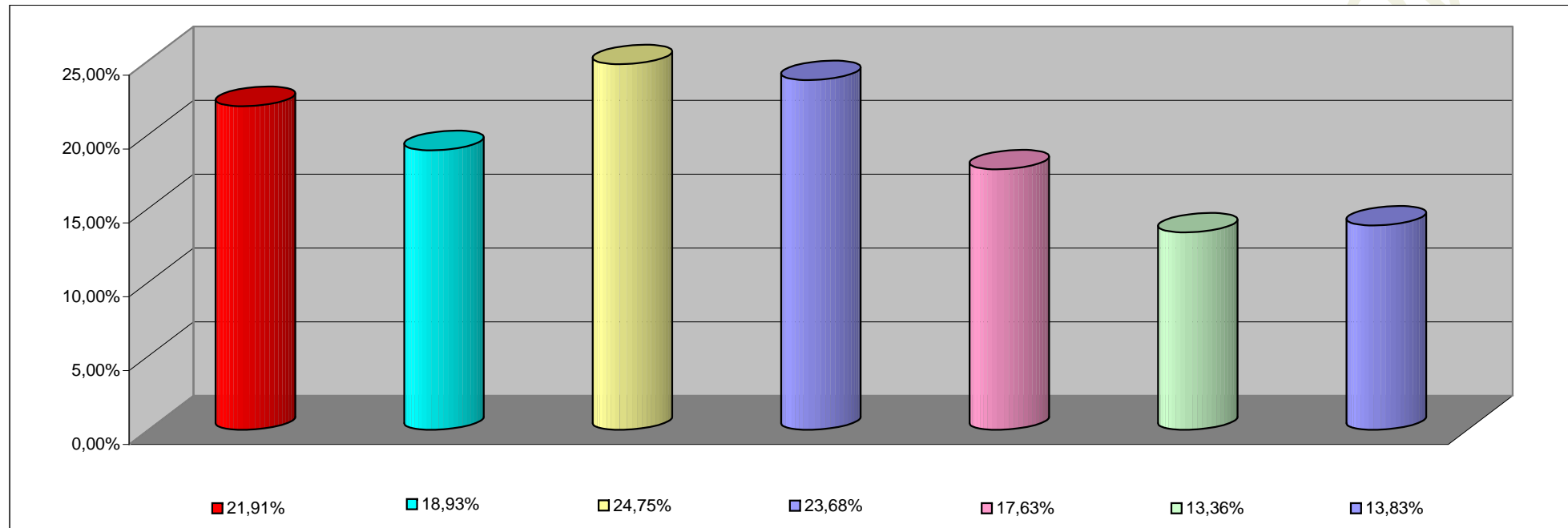

INCISO	PORCENTAJE DE EJECUCION
1 - GASTOS EN PERSONAL	21,91%
2 - BIENES DE CONSUMO	18,93%
3 - SERVICIOS NO PERSONALES	24,75%
4 - BIENES DE USO	23,68%
5 - TRANSFERENCIAS	17,63%
6 - ACTIVOS FINANCIEROS	13,36%
7- SERV. DE LA DEUDA D. O. P.	13,83%

INFORMACION SOBRE EL ESTADO DE EJECUCION PRESUPUESTARIA DE GASTOS

- AL 31/03/2003 -

EMPRESAS DEL ESTADO

OBJETO DE GASTO	CREDITO VIGENTE EJERCICIO 2002 (1)	COMPROMETIDO ACTUAL (2)	DEVENGADO ACTUAL (3)	DIFERENCIA CREDITO - DEVENGADO (4=1-3)	PORCENTAJE EN EJECUCION (5=3/1)
TOTAL	0,00	0,00	0,00	0,00	0,00%

EMPRESAS DEL ESTADO
ESTADO DE EJECUCION PRESUPUESTARIA DE GASTOS
PORCENTAJE DE EJECUCION DEL GASTO POR INCISO
- AL 31/03/2003 -

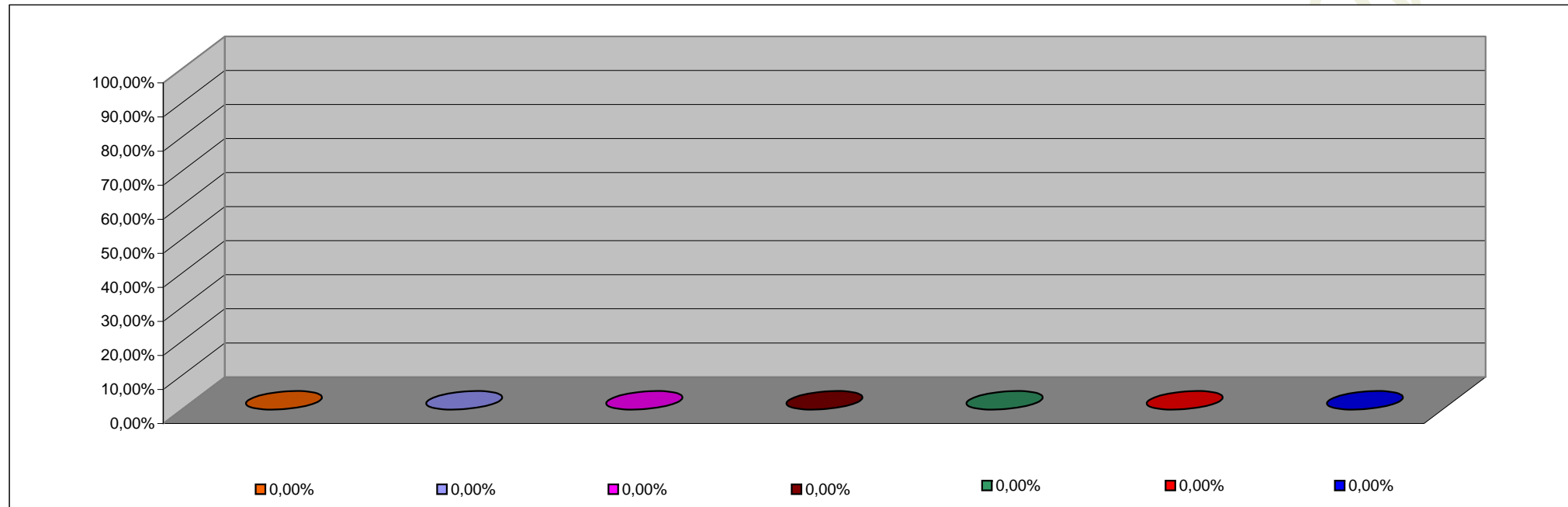

INCISO	PORCENTAJE DE EJECUCION
1 - GASTOS EN PERSONAL	0,00%
2 - BIENES DE CONSUMO	0,00%
3 - SERVICIOS NO PERSONALES	0,00%
4 - BIENES DE USO	0,00%
5 - TRANSFERENCIAS	0,00%
6 - ACTIVOS FINANCIEROS	0,00%
7 - SERV. DE LA DEUDA D.O.P.	0,00%

**INFORMACION SOBRE EL ESTADO DE EJECUCION PRESUPUESTARIA DE GASTOS
- AL 31/03/2003 -**

INSTITUCIONES DE LA SEGURIDAD SOCIAL

OBJETO DE GASTO	CREDITO VIGENTE EJERCICIO 2003 (1)	COMPROMETIDO ACTUAL (2)	DEVENGADO ACTUAL (3)	DIFERENCIA CREDITO - DEVENGADO (4=1-3)	PORCENTAJE EN EJECUCION (5=3/1)
1 - GASTOS EN PERSONAL	3.083.769,00	718.248,68	718.248,68	2.365.520,32	23,29%
2 - BIENES DE CONSUMO	11.122.576,00	2.548.834,44	2.548.834,44	8.573.741,56	22,92%
3 - SERVICIOS NO PERSONALES	28.728.055,00	8.199.115,98	8.199.115,98	20.528.939,02	28,54%
4 - BIENES DE USO	45.000,00	1.070,36	1.070,36	43.929,64	2,38%
5 - TRANSFERENCIAS	51.500,00	4.997,21	4.997,21	46.502,79	9,70%
TOTAL	43.030.900,00	11.472.266,67	11.472.266,67	31.558.633,33	26,66%

INSTITUCIONES DE LA SEGURIDAD SOCIAL
ESTADO DE EJECUCION PRESUPUESTARIA DE GASTOS
PORCENTAJE DE EJECUCION DEL GASTO POR INCISO
- AL 31/03/2003 -

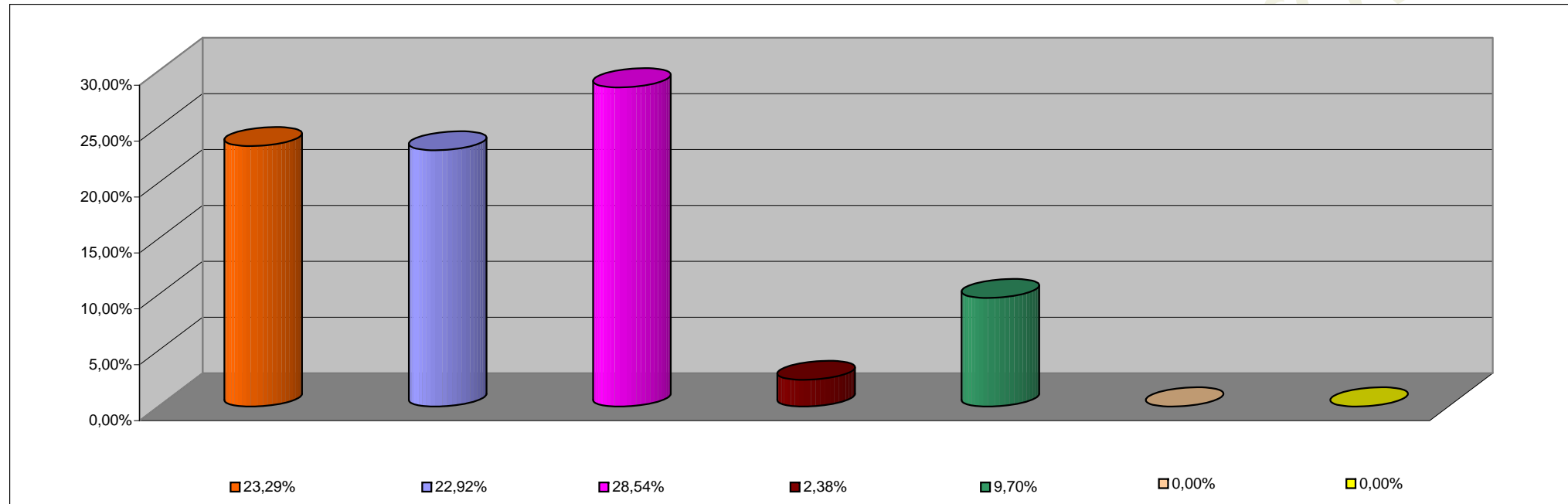

INCISO	PORCENTAJE DE EJECUCION
1 - GASTOS EN PERSONAL	23,29%
2 - BIENES DE CONSUMO	22,92%
3 - SERVICIOS NO PERSONALES	28,54%
4 - BIENES DE USO	2,38%
5 - TRANSFERENCIAS	9,70%
6 - ACTIVOS FINANCIEROS	0,00%
7 - SERV. DE LA DEUDA D.O.P.	0,00%