

**INFORMACION SOBRE EL ESTADO DE EJECUCION PRESUPUESTARIA DE GASTOS  
- AL 31/03/2004 -**

**SECTOR PUBLICO PROVINCIAL NO FINANCIERO**

OBJETO DE GASTO	CREDITO VIGENTE EJERCICIO 2004 (1)	COMPROMETIDO ACTUAL (2)	DEVENGADO ACTUAL (3)	DIFERENCIA CREDITO - DEVENGADO (4=1-3)	PORCENTAJE EN EJECUCION (5=3/1)
1 - GASTOS EN PERSONAL	318.447.560,08	73.679.284,47	73.679.272,02	244.768.288,06	23,14%
2 - BIENES DE CONSUMO	48.241.969,82	6.184.835,04	5.899.537,86	42.342.431,96	12,23%
3 - SERVICIOS NO PERSONALES	97.006.096,12	20.819.994,49	20.613.216,28	76.392.879,84	21,25%
4 - BIENES DE USO	85.485.568,40	3.866.012,19	3.461.041,50	82.024.526,90	4,05%
5 - TRANSFERENCIAS	164.584.506,45	23.729.739,75	23.577.569,63	141.006.936,82	14,33%
6 - ACTIVOS FINANCIEROS	7.733.340,89	479.824,22	479.824,22	7.253.516,67	6,20%
7 - SERVICIOS DE LA DEUDA Y D.O.P.	28.227.312,10	1.216.680,38	1.216.680,38	27.010.631,72	4,31%
<b>TOTAL</b>	<b>749.726.353,86</b>	<b>129.976.370,54</b>	<b>128.927.141,89</b>	<b>620.799.211,97</b>	<b>17,20%</b>

**SECTOR PUBLICO PROVINCIAL NO FINANCIERO  
ESTADO DE EJECUCION PRESUPUESTARIA DE GASTOS  
PORCENTAJE DE EJECUCION DEL GASTO POR INCISO  
- AL 31/03/2004 -**

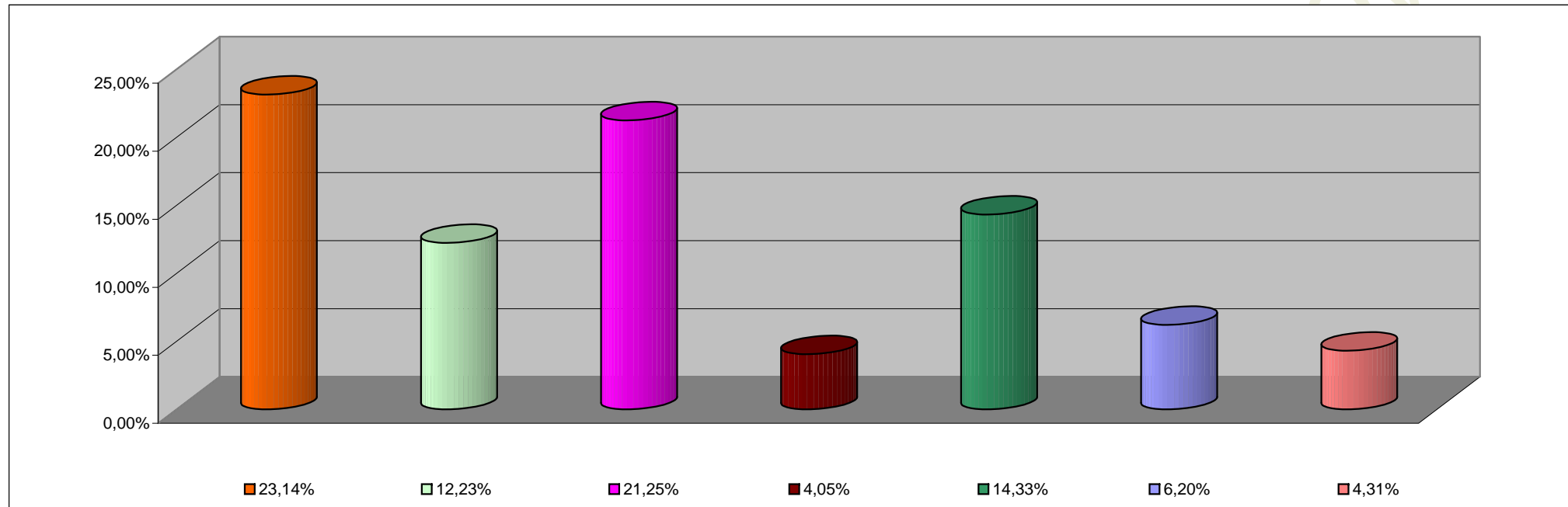

<b>INCISO</b>	<b>PORCENTAJE DE EJECUCION</b>
1 - GASTOS EN PERSONAL	23,14%
2 - BIENES DE CONSUMO	12,23%
3 - SERVICIOS NO PERSONALES	21,25%
4 - BIENES DE USO	4,05%
5 - TRANSFERENCIAS	14,33%
6 - ACTIVOS FINANCIEROS	6,20%
7 - SERV. DE LA DEUDA D.O.P.	4,31%

**INFORMACION SOBRE EL ESTADO DE EJECUCION PRESUPUESTARIA DE GASTOS  
- AL 31/03/2004 -**

**ADMINISTRACION CENTRAL**

<b>OBJETO DE GASTO</b>	<b>CREDITO VIGENTE EJERCICIO 2004 (1)</b>	<b>COMPROMETIDO ACTUAL (2)</b>	<b>DEVENGADO ACTUAL (3)</b>	<b>DIFERENCIA CREDITO - DEVENGADO (4=1-3)</b>	<b>PORCENTAJE EN EJECUCION (5=3/1)</b>
1 - GASTOS EN PERSONAL	285.029.215,08	66.374.608,96	66.374.596,51	218.654.618,57	23,29%
2 - BIENES DE CONSUMO	30.876.100,80	2.590.187,16	2.351.011,48	28.525.089,32	7,61%
3 - SERVICIOS NO PERSONALES	30.371.749,14	4.169.483,63	4.084.822,97	26.286.926,17	13,45%
4 - BIENES DE USO	17.412.592,61	1.999.182,23	1.664.251,54	15.748.341,07	9,56%
5 - TRANSFERENCIAS	160.549.006,45	23.228.921,39	23.076.751,27	137.472.255,18	14,37%
6 - ACTIVOS FINANCIEROS	5.436.867,89	91.397,88	91.397,88	5.345.470,01	1,68%
7 - SERVICIOS DE LA DEUDA Y D.O.F	28.187.170,10	1.204.241,53	1.204.241,53	26.982.928,57	4,27%
<b>TOTAL</b>	<b>557.862.702,07</b>	<b>99.658.022,78</b>	<b>98.847.073,18</b>	<b>459.015.628,89</b>	<b>17,72%</b>

**ADMINISTRACION CENTRAL**  
**ESTADO DE EJECUCION PRESUPUESTARIA DE GASTOS**  
**PORCENTAJE DE EJECUCION DEL GASTO POR INCISO**  
**- AL 31/03/2004 -**

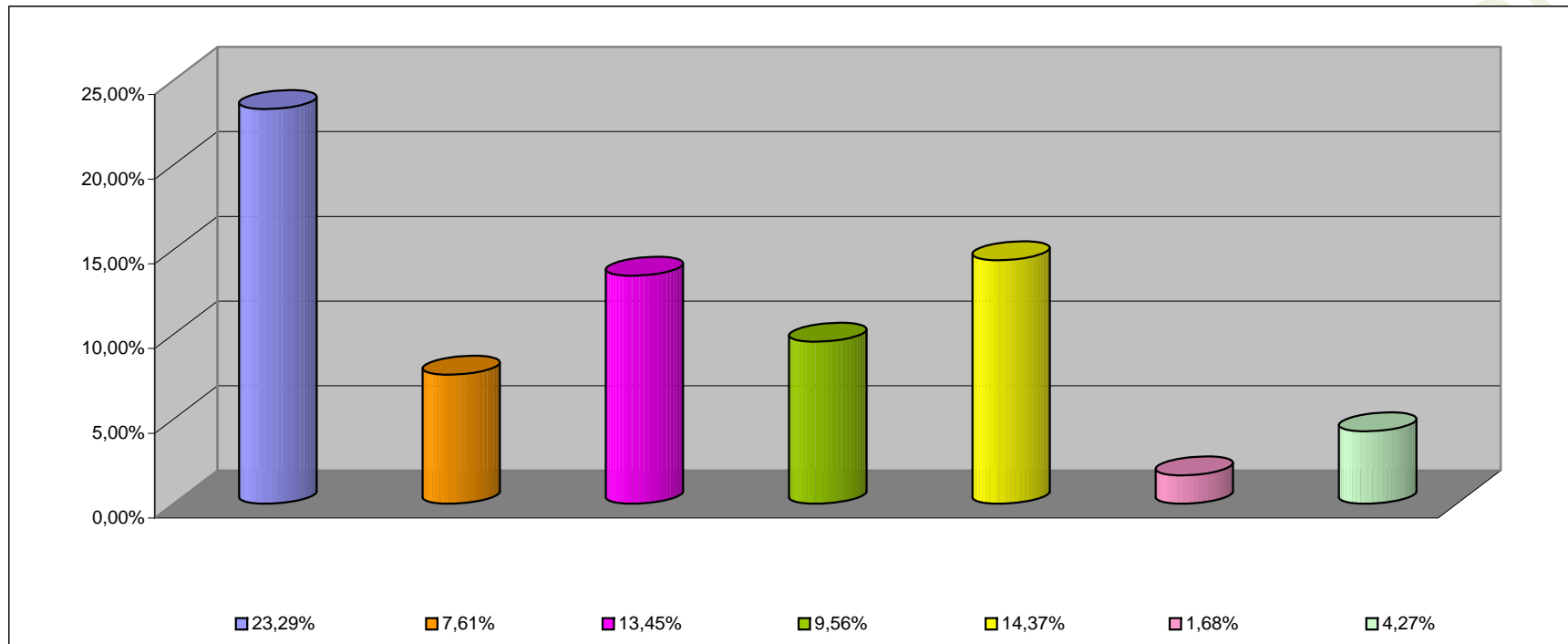

<b>INCISO</b>	<b>PORCENTAJE DE EJECUCION (%)</b>
1 - GASTOS EN PERSONAL	23,29%
2 - BIENES DE CONSUMO	7,61%
3 - SERVICIOS NO PERSONALES	13,45%
4 - BIENES DE USO	9,56%
5 - TRANSFERENCIAS	14,37%
6 - ACTIVOS FINANCIEROS	1,68%
7 - SERV. DE LA DEUDA D.O.P.	4,27%

**INFORMACION SOBRE EL ESTADO DE EJECUCION PRESUPUESTARIA DE GASTOS  
- AL 31/03/2004 -**

**ORGANISMOS DESCENTRALIZADOS**

<b>OBJETO DE GASTO</b>	<b>CREDITO VIGENTE EJERCICIO 2004 (1)</b>	<b>COMPROMETIDO ACTUAL (2)</b>	<b>DEVENGADO ACTUAL (3)</b>	<b>DIFERENCIA CREDITO - DEVENGADO (4=1-3)</b>	<b>PORCENTAJE EN EJECUCION (5=3/1)</b>
1 - GASTOS EN PERSONAL	29.641.366,00	6.527.529,35	6.527.529,35	23.113.836,65	22,02%
2 - BIENES DE CONSUMO	5.176.350,00	653.300,06	607.178,56	4.569.171,44	11,73%
3 - SERVICIOS NO PERSONALES	34.279.141,00	7.213.925,44	7.091.807,89	27.187.333,11	20,69%
4 - BIENES DE USO	68.016.975,79	1.844.399,96	1.774.359,96	66.242.615,83	2,61%
5 - TRANSFERENCIAS	3.979.400,00	490.545,20	490.545,20	3.488.854,80	12,33%
6 - ACTIVOS FINANCIEROS	2.296.473,00	388.426,34	388.426,34	1.908.046,66	16,91%
7 - SERVICIOS DE LA DEUDA Y D.O.	40.142,00	12.438,85	12.438,85	27.703,15	30,99%
<b>TOTAL</b>	<b>143.429.847,79</b>	<b>17.130.565,20</b>	<b>16.892.286,15</b>	<b>126.537.561,64</b>	<b>11,78%</b>

**ORGANISMOS DESCENTRALIZADOS**  
**ESTADO DE EJECUCION PRESUPUESTARIA DE GASTOS**  
**PORCENTAJE DE EJECUCION DEL GASTO POR INCISO**  
**- AL 31/03/2004 -**

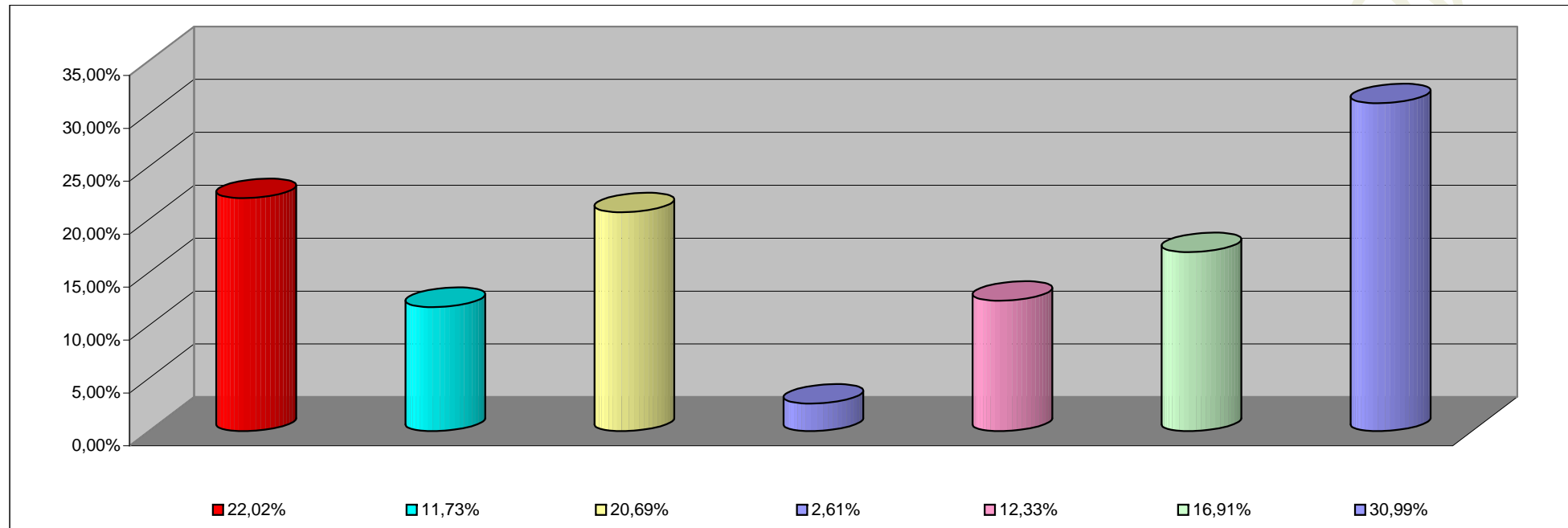

<b>INCISO</b>	<b>PORCENTAJE DE EJECUCION</b>
1 - GASTOS EN PERSONAL	22,02%
2 - BIENES DE CONSUMO	11,73%
3 - SERVICIOS NO PERSONALES	20,69%
4 - BIENES DE USO	2,61%
5 - TRANSFERENCIAS	12,33%
6 - ACTIVOS FINANCIEROS	16,91%
7- SERV. DE LA DEUDA D. O. P.	30,99%

**INFORMACION SOBRE EL ESTADO DE EJECUCION PRESUPUESTARIA DE GASTOS**

**- AL 31/03/2004 -**

**EMPRESAS DEL ESTADO**

<b>OBJETO DE GASTO</b>	<b>CREDITO VIGENTE EJERCICIO 2002 (1)</b>	<b>COMPROMETIDO ACTUAL (2)</b>	<b>DEVENGADO ACTUAL (3)</b>	<b>DIFERENCIA CREDITO - DEVENGADO (4=1-3)</b>	<b>PORCENTAJE EN EJECUCION (5=3/1)</b>
<b>TOTAL</b>	<b>0,00</b>	<b>0,00</b>	<b>0,00</b>	<b>0,00</b>	<b>0,00%</b>

**EMPRESAS DEL ESTADO**  
**ESTADO DE EJECUCION PRESUPUESTARIA DE GASTOS**  
**PORCENTAJE DE EJECUCION DEL GASTO POR INCISO**  
**- AL 31/03/2004 -**

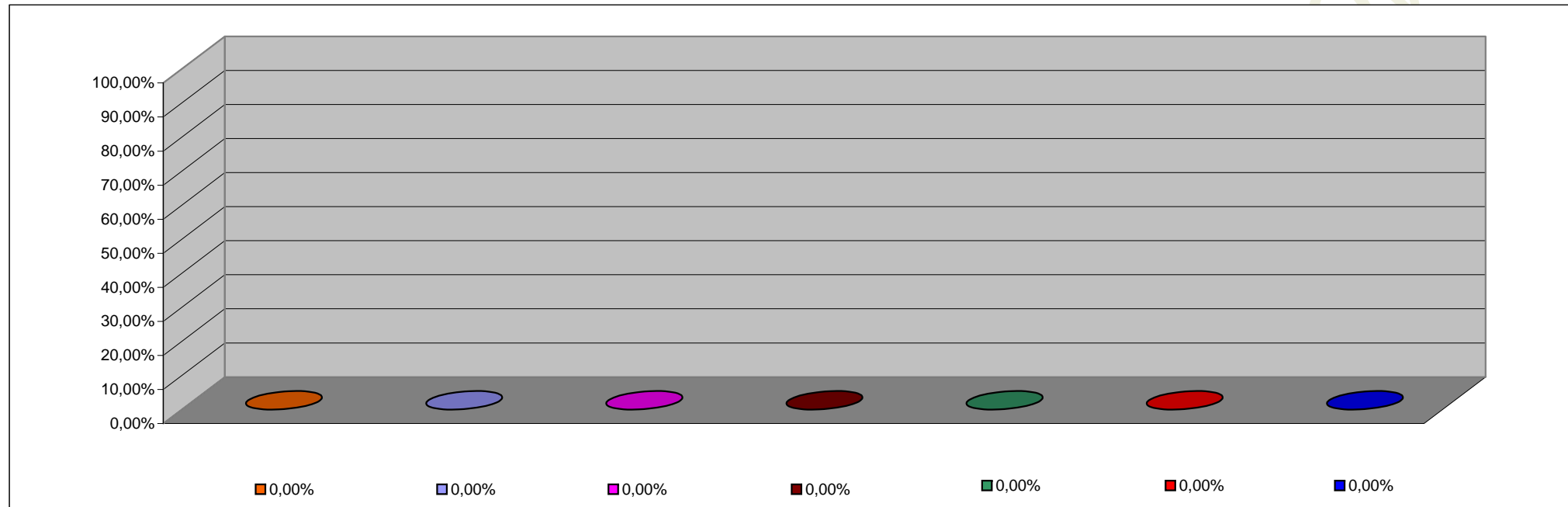

<b>INCISO</b>	<b>PORCENTAJE DE EJECUCION</b>
1 - GASTOS EN PERSONAL	0,00%
2 - BIENES DE CONSUMO	0,00%
3 - SERVICIOS NO PERSONALES	0,00%
4 - BIENES DE USO	0,00%
5 - TRANSFERENCIAS	0,00%
6 - ACTIVOS FINANCIEROS	0,00%
7 - SERV. DE LA DEUDA D.O.P.	0,00%



**INFORMACION SOBRE EL ESTADO DE EJECUCION PRESUPUESTARIA DE GASTOS  
- AL 31/03/2004 -**

**INSTITUCIONES DE LA SEGURIDAD SOCIAL**

<b>OBJETO DE GASTO</b>	<b>CREDITO VIGENTE EJERCICIO 2004 (1)</b>	<b>COMPROMETIDO ACTUAL (2)</b>	<b>DEVENGADO ACTUAL (3)</b>	<b>DIFERENCIA CREDITO - DEVENGADO (4=1-3)</b>	<b>PORCENTAJE EN EJECUCION (5=3/1)</b>
1 - GASTOS EN PERSONAL	3.776.979,00	777.146,16	777.146,16	2.999.832,84	20,58%
2 - BIENES DE CONSUMO	12.189.519,02	2.941.347,82	2.941.347,82	9.248.171,20	24,13%
3 - SERVICIOS NO PERSONALES	32.355.205,98	9.436.585,42	9.436.585,42	22.918.620,56	29,17%
4 - BIENES DE USO	56.000,00	22.430,00	22.430,00	33.570,00	40,05%
5 - TRANSFERENCIAS	56.100,00	10.273,16	10.273,16	45.826,84	18,31%
<b>TOTAL</b>	<b>48.433.804,00</b>	<b>13.187.782,56</b>	<b>13.187.782,56</b>	<b>35.246.021,44</b>	<b>27,23%</b>

**INSTITUCIONES DE LA SEGURIDAD SOCIAL  
ESTADO DE EJECUCION PRESUPUESTARIA DE GASTOS  
PORCENTAJE DE EJECUCION DEL GASTO POR INCISO  
- AL 31/03/2004 -**

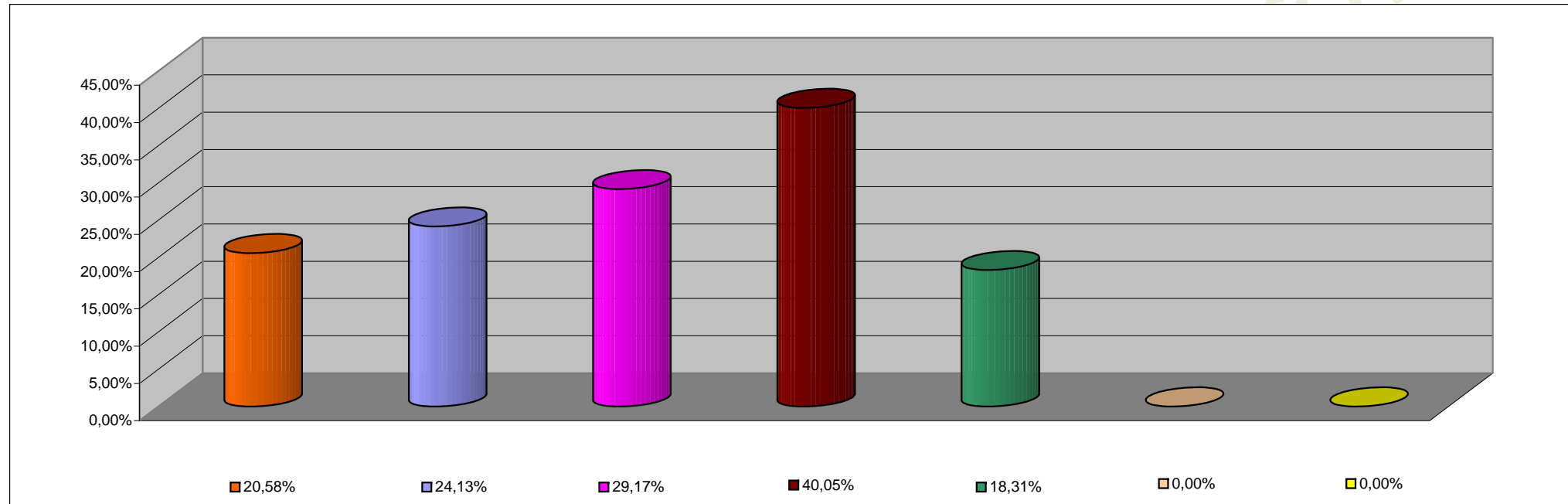

<b>INCISO</b>	<b>PORCENTAJE DE EJECUCION</b>
1 - GASTOS EN PERSONAL	20,58%
2 - BIENES DE CONSUMO	24,13%
3 - SERVICIOS NO PERSONALES	29,17%
4 - BIENES DE USO	40,05%
5 - TRANSFERENCIAS	18,31%
6 - ACTIVOS FINANCIEROS	0,00%
7 - SERV. DE LA DEUDA D.O.P.	0,00%