

**INFORMACION SOBRE EL ESTADO DE EJECUCION PRESUPUESTARIA DE GASTOS
- AL 31/03/2005 -**

SECTOR PUBLICO PROVINCIAL NO FINANCIERO

OBJETO DE GASTO	CREDITO VIGENTE EJERCICIO 2005 (1)	COMPROMETIDO ACTUAL (2)	DEVENGADO ACTUAL (3)	DIFERENCIA CREDITO - DEVENGADO (4=1-3)	PORCENTAJE EN EJECUCION (5=3/1)
1 - GASTOS EN PERSONAL	407.199.369,50	89.932.739,23	89.780.705,54	317.418.663,96	22,05%
2 - BIENES DE CONSUMO	72.070.317,82	9.956.924,46	9.420.377,84	62.649.939,98	13,07%
3 - SERVICIOS NO PERSONALES	126.658.957,56	25.448.790,57	24.758.165,45	101.900.792,11	19,55%
4 - BIENES DE USO	159.841.619,40	17.046.233,49	16.503.393,33	143.338.226,07	10,32%
5 - TRANSFERENCIAS	245.668.516,77	36.724.545,12	33.693.794,86	211.974.721,91	13,72%
6 - ACTIVOS FINANCIEROS	28.047.047,74	3.520.090,34	3.520.090,34	24.526.957,40	12,55%
7 - SERVICIOS DE LA DEUDA Y D.O.P.	28.834.777,00	3.030.861,55	3.030.861,55	25.803.915,45	10,51%
TOTAL	1.068.320.605,79	185.660.184,76	180.707.388,91	887.613.216,88	16,92%

**SECTOR PUBLICO PROVINCIAL NO FINANCIERO
ESTADO DE EJECUCION PRESUPUESTARIA DE GASTOS
PORCENTAJE DE EJECUCION DEL GASTO POR INCISO
- AL 31/03/2005 -**

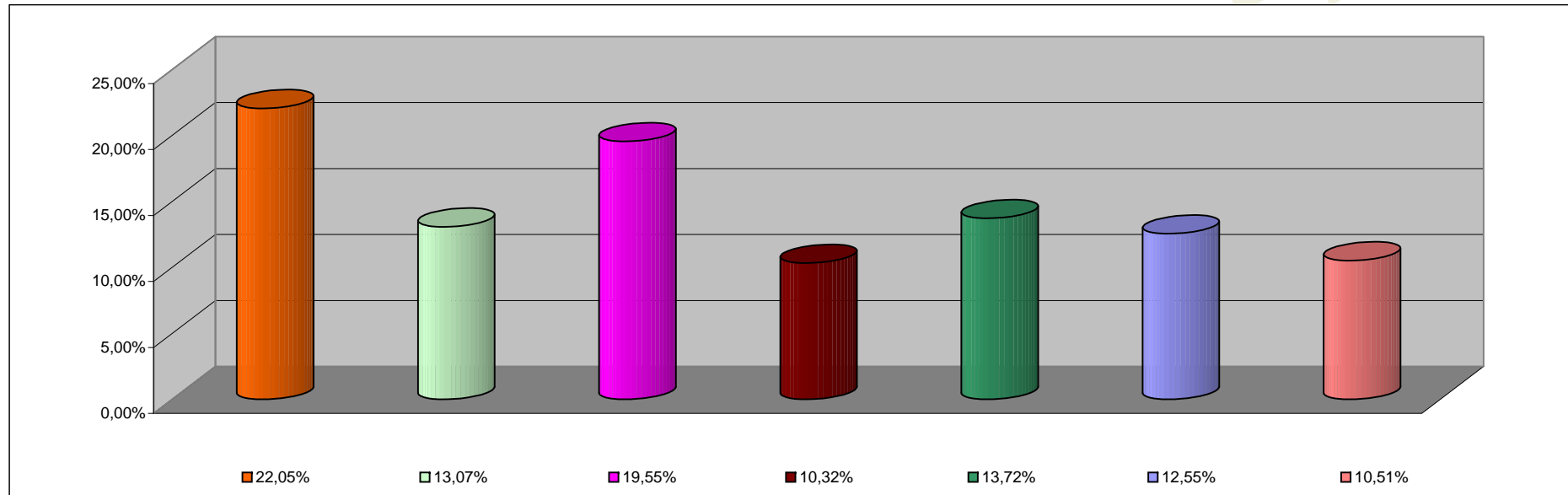

INCISO	PORCENTAJE DE EJECUCION
1 - GASTOS EN PERSONAL	22,05%
2 - BIENES DE CONSUMO	13,07%
3 - SERVICIOS NO PERSONALES	19,55%
4 - BIENES DE USO	10,32%
5 - TRANSFERENCIAS	13,72%
6 - ACTIVOS FINANCIEROS	12,55%
7 - SERV. DE LA DEUDA D.O.P.	10,51%

**INFORMACION SOBRE EL ESTADO DE EJECUCION PRESUPUESTARIA DE GASTOS
- AL 31/03/2005 -**

ADMINISTRACION CENTRAL

OBJETO DE GASTO	CREDITO VIGENTE EJERCICIO 2005 (1)	COMPROMETIDO ACTUAL (2)	DEVENGADO ACTUAL (3)	DIFERENCIA CREDITO - DEVENGADO (4=1-3)	PORCENTAJE EN EJECUCION (5=3/1)
1 - GASTOS EN PERSONAL	368.296.231,50	81.447.557,53	81.295.523,84	287.000.707,66	22,07%
2 - BIENES DE CONSUMO	46.349.969,36	5.309.553,79	4.918.591,24	41.431.378,12	10,61%
3 - SERVICIOS NO PERSONALES	41.570.973,74	5.678.683,79	5.045.270,13	36.525.703,61	12,14%
4 - BIENES DE USO	96.960.369,78	6.060.690,38	5.618.268,42	91.342.101,36	5,79%
5 - TRANSFERENCIAS	244.663.516,77	36.691.289,96	33.660.539,70	211.002.977,07	13,76%
6 - ACTIVOS FINANCIEROS	14.884.372,74	148.342,28	148.342,28	14.736.030,46	1,00%
7 - SERVICIOS DE LA DEUDA Y D.O.P	28.834.777,00	3.030.861,55	3.030.861,55	25.803.915,45	10,51%
TOTAL	841.560.210,89	138.366.979,28	133.717.397,16	707.842.813,73	15,89%

ADMINISTRACION CENTRAL
ESTADO DE EJECUCION PRESUPUESTARIA DE GASTOS
PORCENTAJE DE EJECUCION DEL GASTO POR INCISO
- AL 31/03/2005 -

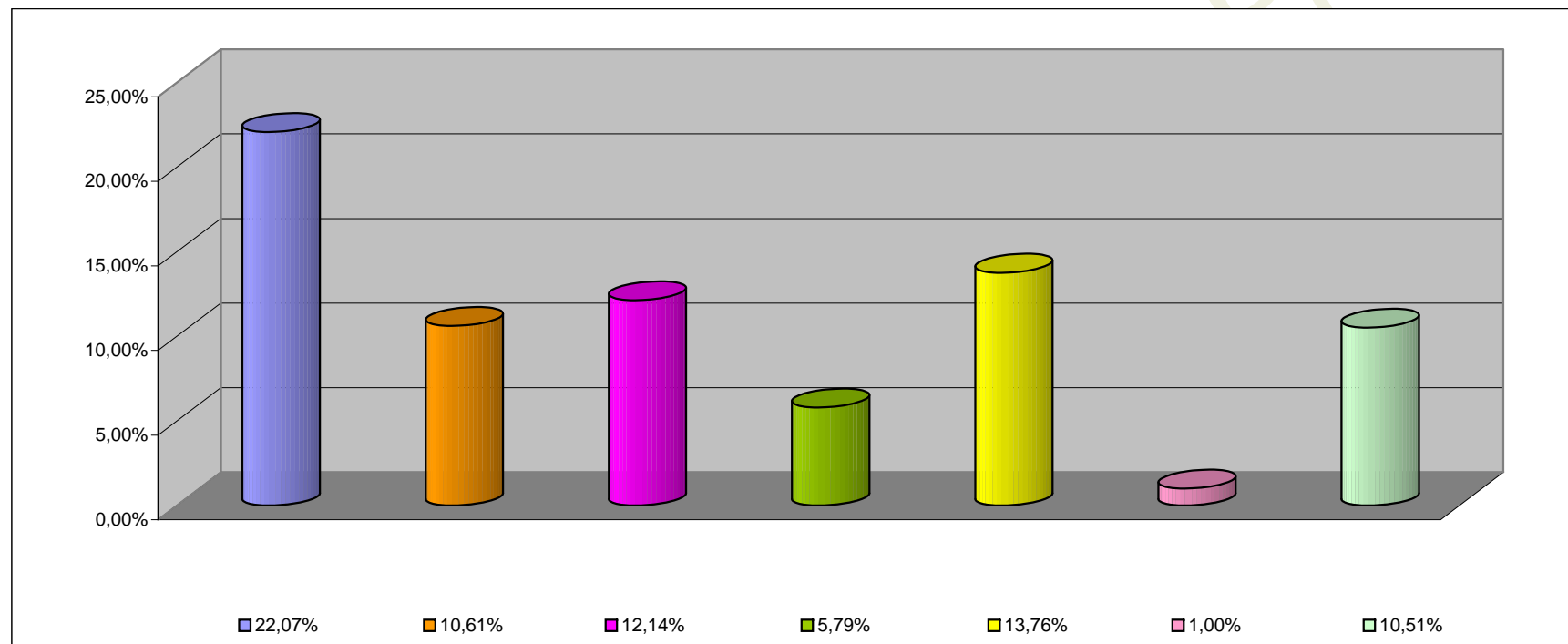

INCISO	PORCENTAJE DE EJECUCION (%)
1 - GASTOS EN PERSONAL	22,07%
2 - BIENES DE CONSUMO	10,61%
3 - SERVICIOS NO PERSONALES	12,14%
4 - BIENES DE USO	5,79%
5 - TRANSFERENCIAS	13,76%
6 - ACTIVOS FINANCIEROS	1,00%
7 - SERV. DE LA DEUDA D.O.P.	10,51%

**INFORMACION SOBRE EL ESTADO DE EJECUCION PRESUPUESTARIA DE GASTOS
- AL 31/03/2005 -**

ORGANISMOS DESCENTRALIZADOS

OBJETO DE GASTO	CREDITO VIGENTE EJERCICIO 2005 (1)	COMPROMETIDO ACTUAL (2)	DEVENGADO ACTUAL (3)	DIFERENCIA CREDITO - DEVENGADO (4=1-3)	PORCENTAJE EN EJECUCION (5=3/1)
1 - GASTOS EN PERSONAL	34.787.844,00	7.400.550,08	7.400.550,08	27.387.293,92	21,27%
2 - BIENES DE CONSUMO	12.851.802,46	1.427.011,10	1.281.427,03	11.570.375,43	9,97%
3 - SERVICIOS NO PERSONALES	45.750.724,82	7.828.234,92	7.771.023,46	37.979.701,36	16,99%
4 - BIENES DE USO	62.543.249,62	10.978.699,11	10.878.280,91	51.664.968,71	17,39%
5 - TRANSFERENCIAS	879.000,00	22.887,00	22.887,00	856.113,00	2,60%
6 - ACTIVOS FINANCIEROS	13.162.675,00	3.371.748,06	3.371.748,06	9.790.926,94	25,62%
TOTAL	169.975.295,90	31.029.130,27	30.725.916,54	139.249.379,36	18,08%

ORGANISMOS DESCENTRALIZADOS
ESTADO DE EJECUCION PRESUPUESTARIA DE GASTOS
PORCENTAJE DE EJECUCION DEL GASTO POR INCISO
- AL 31/03/2005 -

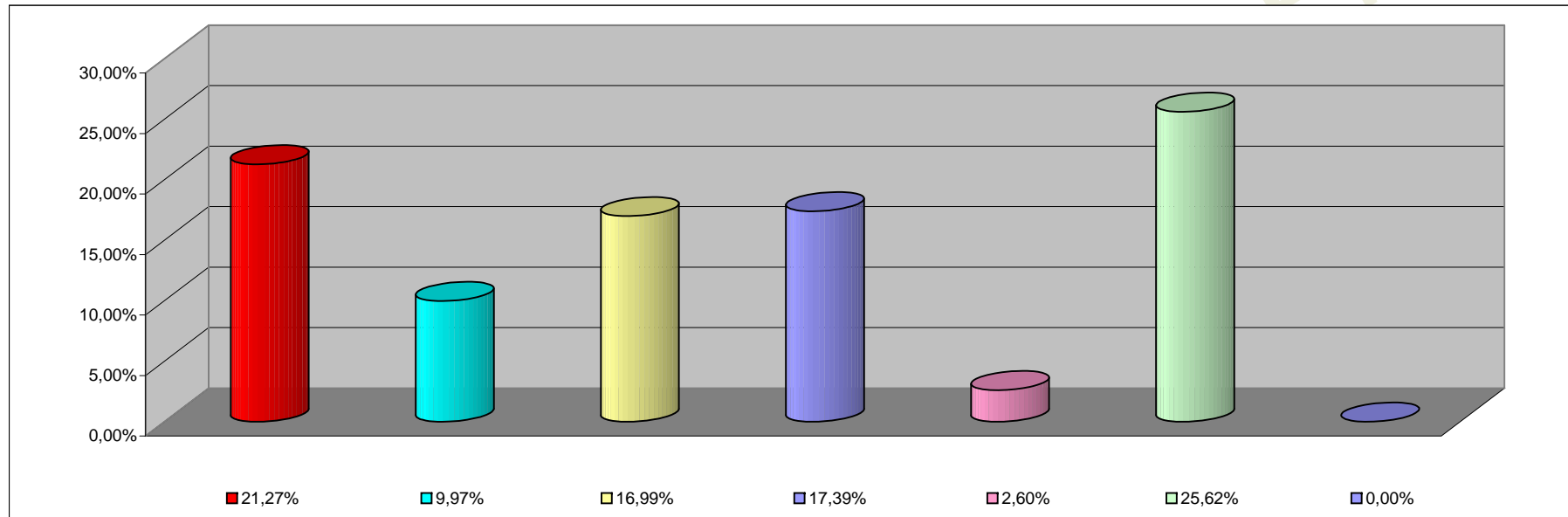

INCISO	PORCENTAJE DE EJECUCION
1 - GASTOS EN PERSONAL	21,27%
2 - BIENES DE CONSUMO	9,97%
3 - SERVICIOS NO PERSONALES	16,99%
4 - BIENES DE USO	17,39%
5 - TRANSFERENCIAS	2,60%
6 - ACTIVOS FINANCIEROS	25,62%
7 - SERV. DE LA DEUDA D. O. P.	0,00%

INFORMACION SOBRE EL ESTADO DE EJECUCION PRESUPUESTARIA DE GASTOS
- AL 31/03/2005 -

EMPRESAS DEL ESTADO

OBJETO DE GASTO	CREDITO VIGENTE EJERCICIO 2002 (1)	COMPROMETIDO ACTUAL (2)	DEVENGADO ACTUAL (3)	DIFERENCIA CREDITO - DEVENGADO (4=1-3)	PORCENTAJE EN EJECUCION (5=3/1)
TOTAL	0,00	0,00	0,00	0,00	0,00%

EMPRESAS DEL ESTADO
ESTADO DE EJECUCION PRESUPUESTARIA DE GASTOS
PORCENTAJE DE EJECUCION DEL GASTO POR INCISO
- AL 31/03/2005 -

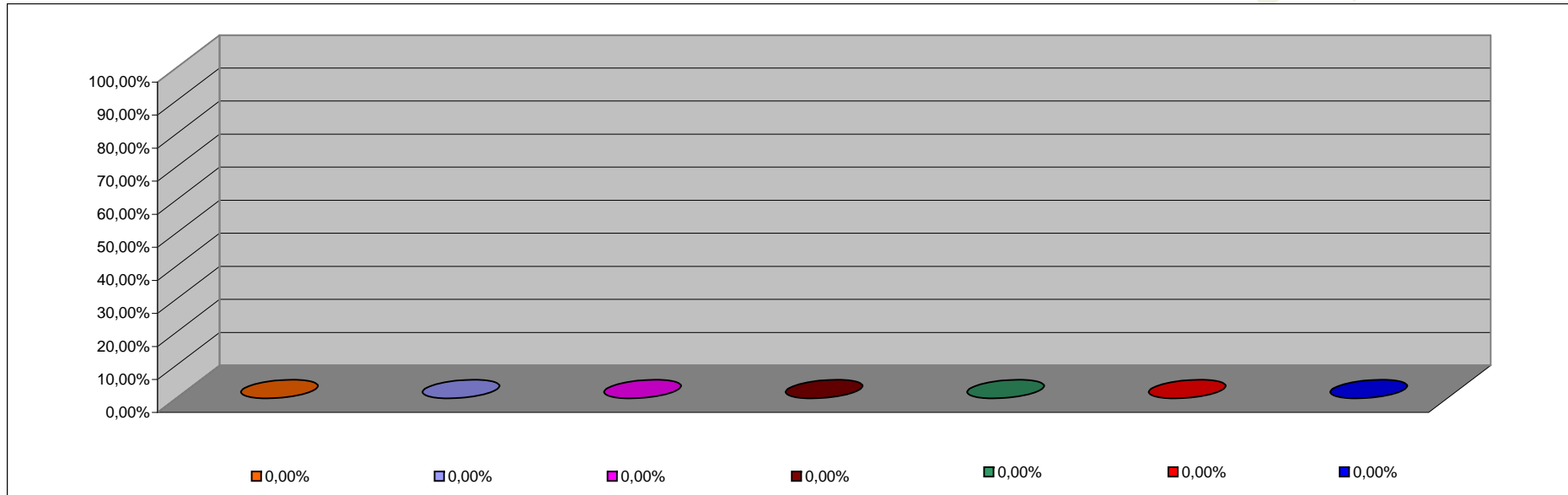

INCISO	PORCENTAJE DE EJECUCION
1 - GASTOS EN PERSONAL	0,00%
2 - BIENES DE CONSUMO	0,00%
3 - SERVICIOS NO PERSONALES	0,00%
4 - BIENES DE USO	0,00%
5 - TRANSFERENCIAS	0,00%
6 - ACTIVOS FINANCIEROS	0,00%
7 - SERV. DE LA DEUDA D.O.P.	0,00%

INFORMACION SOBRE EL ESTADO DE EJECUCION PRESUPUESTARIA DE GASTOS

- AL 31/03/2005 -

INSTITUCIONES DE LA SEGURIDAD SOCIAL

OBJETO DE GASTO	CREDITO VIGENTE EJERCICIO 2005 (1)	COMPROMETIDO ACTUAL (2)	DEVENGADO ACTUAL (3)	DIFERENCIA CREDITO - DEVENGADO (4=1-3)	PORCENTAJE EN EJECUCION (5=3/1)
1 - GASTOS EN PERSONAL	4.115.294,00	1.084.631,62	1.084.631,62	3.030.662,38	26,36%
2 - BIENES DE CONSUMO	12.868.546,00	3.220.359,57	3.220.359,57	9.648.186,43	25,03%
3 - SERVICIOS NO PERSONALES	39.337.259,00	11.941.871,86	11.941.871,86	27.395.387,14	30,36%
4 - BIENES DE USO	338.000,00	6.844,00	6.844,00	331.156,00	2,02%
5 - TRANSFERENCIAS	126.000,00	10.368,16	10.368,16	115.631,84	8,23%
TOTAL	56.785.099,00	16.264.075,21	16.264.075,21	40.521.023,79	28,64%

**INSTITUCIONES DE LA SEGURIDAD SOCIAL
ESTADO DE EJECUCION PRESUPUESTARIA DE GASTOS
PORCENTAJE DE EJECUCION DEL GASTO POR INCISO
- AL 31/03/2005 -**

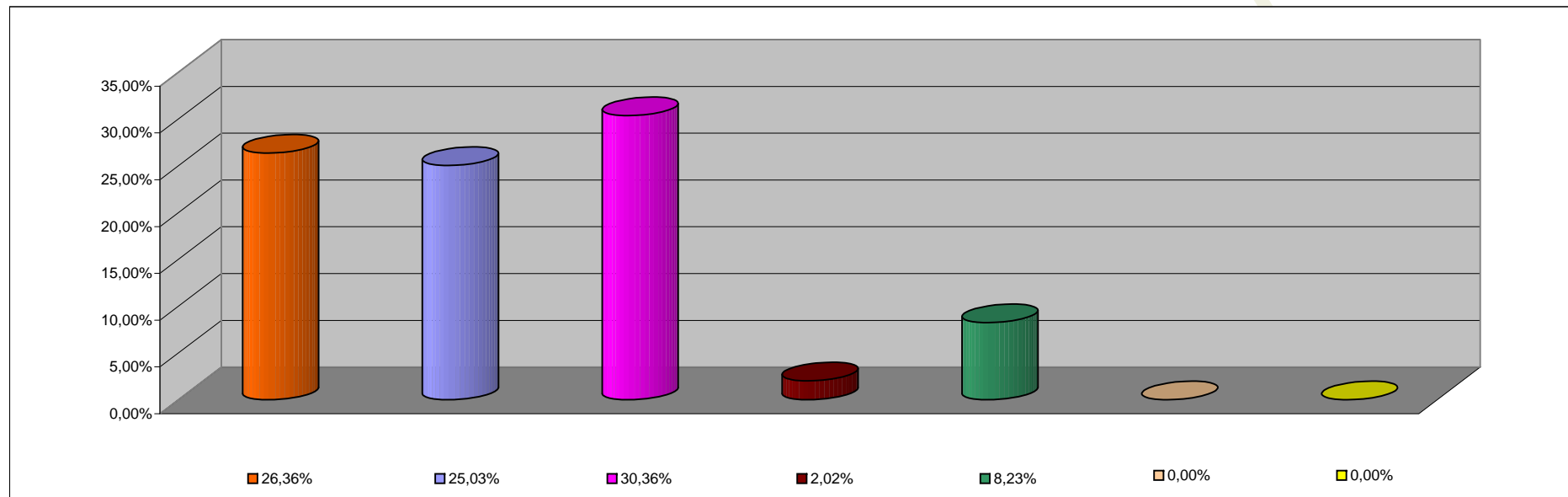

INCISO	PORCENTAJE DE EJECUCION
1 - GASTOS EN PERSONAL	26,36%
2 - BIENES DE CONSUMO	25,03%
3 - SERVICIOS NO PERSONALES	30,36%
4 - BIENES DE USO	2,02%
5 - TRANSFERENCIAS	8,23%
6 - ACTIVOS FINANCIEROS	0,00%
7 - SERV. DE LA DEUDA D.O.P.	0,00%