

INFORMACION SOBRE EL ESTADO DE EJECUCION PRESUPUESTARIA DE GASTOS
- AL 31/03/2006 -

SECTOR PUBLICO PROVINCIAL NO FINANCIERO

OBJETO DE GASTO	CREDITO VIGENTE EJERCICIO 2006 (1)	COMPROMETIDO ACTUAL (2)	DEVENGADO ACTUAL (3)	DIFERENCIA CREDITO - DEVENGADO (4=1-3)	PORCENTAJE EN EJECUCION (5=3/1)
1 - GASTOS EN PERSONAL	625.776.493,53	141.673.733,30	141.673.733,30	484.102.760,23	22,64%
2 - BIENES DE CONSUMO	83.893.948,32	9.081.362,90	8.120.346,34	75.773.601,98	9,68%
3 - SERVICIOS NO PERSONALES	166.156.152,68	32.185.411,67	31.097.123,35	135.059.029,33	18,72%
4 - BIENES DE USO	334.479.341,61	36.661.519,56	35.249.808,85	299.229.532,76	10,54%
5 - TRANSFERENCIAS	389.380.460,77	87.791.568,23	87.362.736,23	302.017.724,54	22,44%
6 - ACTIVOS FINANCIEROS	25.489.145,42	7.032.589,29	6.968.589,29	18.520.556,13	27,34%
7 - SERVICIOS DE LA DEUDA Y D.O.P.	34.539.707,00	17.930.030,53	17.930.030,53	16.609.676,47	51,91%
TOTAL	1.659.715.249,33	332.356.215,48	328.402.367,89	1.331.312.881,44	19,79%

**SECTOR PUBLICO PROVINCIAL NO FINANCIERO
ESTADO DE EJECUCION PRESUPUESTARIA DE GASTOS
PORCENTAJE DE EJECUCION DEL GASTO POR INCISO
- AL 31/03/2006 -**

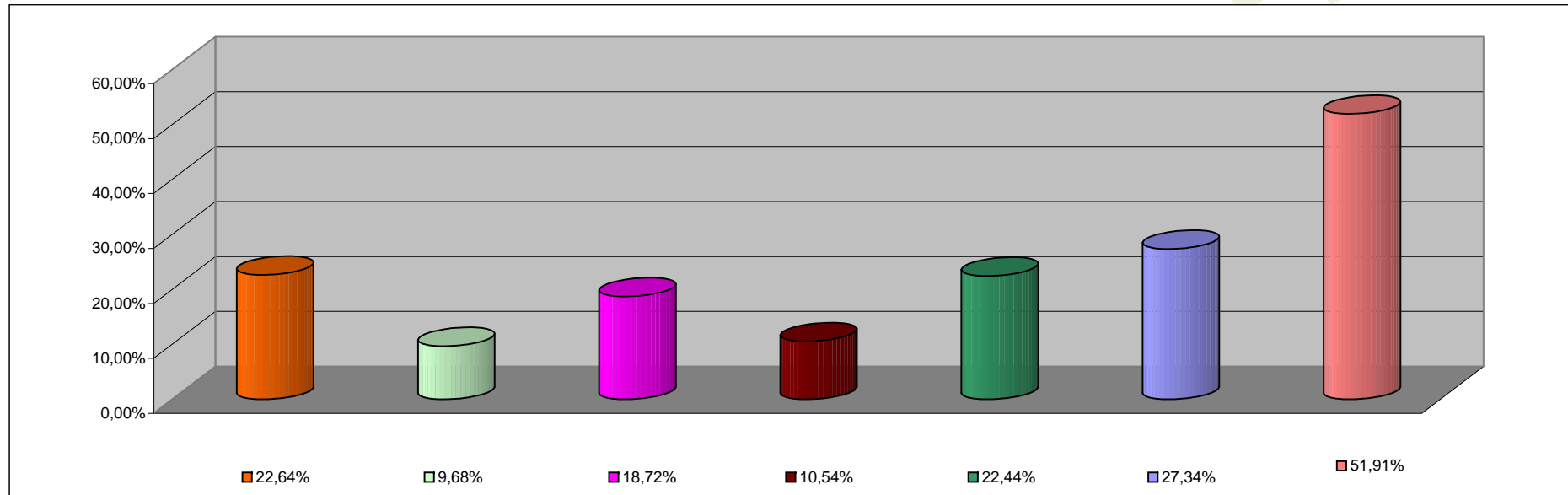

INCISO	PORCENTAJE DE EJECUCION
1 - GASTOS EN PERSONAL	22,64%
2 - BIENES DE CONSUMO	9,68%
3 - SERVICIOS NO PERSONALES	18,72%
4 - BIENES DE USO	10,54%
5 - TRANSFERENCIAS	22,44%
6 - ACTIVOS FINANCIEROS	27,34%
7 - SERV. DE LA DEUDA D.O.P.	51,91%

**INFORMACION SOBRE EL ESTADO DE EJECUCION PRESUPUESTARIA DE GASTOS
- AL 31/03/2006 -**

ADMINISTRACION CENTRAL

OBJETO DE GASTO	CREDITO VIGENTE EJERCICIO 2006 (1)	COMPROMETIDO ACTUAL (2)	DEVENGADO ACTUAL (3)	DIFERENCIA CREDITO - DEVENGADO (4=1-3)	PORCENTAJE EN EJECUCION (5=3/1)
1 - GASTOS EN PERSONAL	581.132.486,53	130.156.482,11	130.156.482,11	450.976.004,42	22,40%
2 - BIENES DE CONSUMO	51.365.953,17	4.282.493,75	3.686.140,41	47.679.812,76	7,18%
3 - SERVICIOS NO PERSONALES	55.845.457,28	7.531.020,25	6.683.109,41	49.162.347,87	11,97%
4 - BIENES DE USO	160.026.488,06	10.560.830,09	9.502.955,65	150.523.532,41	5,94%
5 - TRANSFERENCIAS	388.491.660,77	87.751.859,87	87.323.027,87	301.168.632,90	22,48%
6 - ACTIVOS FINANCIEROS	11.591.668,56	397.707,20	397.707,20	11.193.961,36	3,43%
7 - SERVICIOS DE LA DEUDA Y D.O.P	34.539.707,00	17.930.030,53	17.930.030,53	16.609.676,47	51,91%
TOTAL	1.282.993.421,37	258.610.423,80	255.679.453,18	1.027.313.968,19	19,93%

ADMINISTRACION CENTRAL
ESTADO DE EJECUCION PRESUPUESTARIA DE GASTOS
PORCENTAJE DE EJECUCION DEL GASTO POR INCISO
- AL 31/03/2006 -

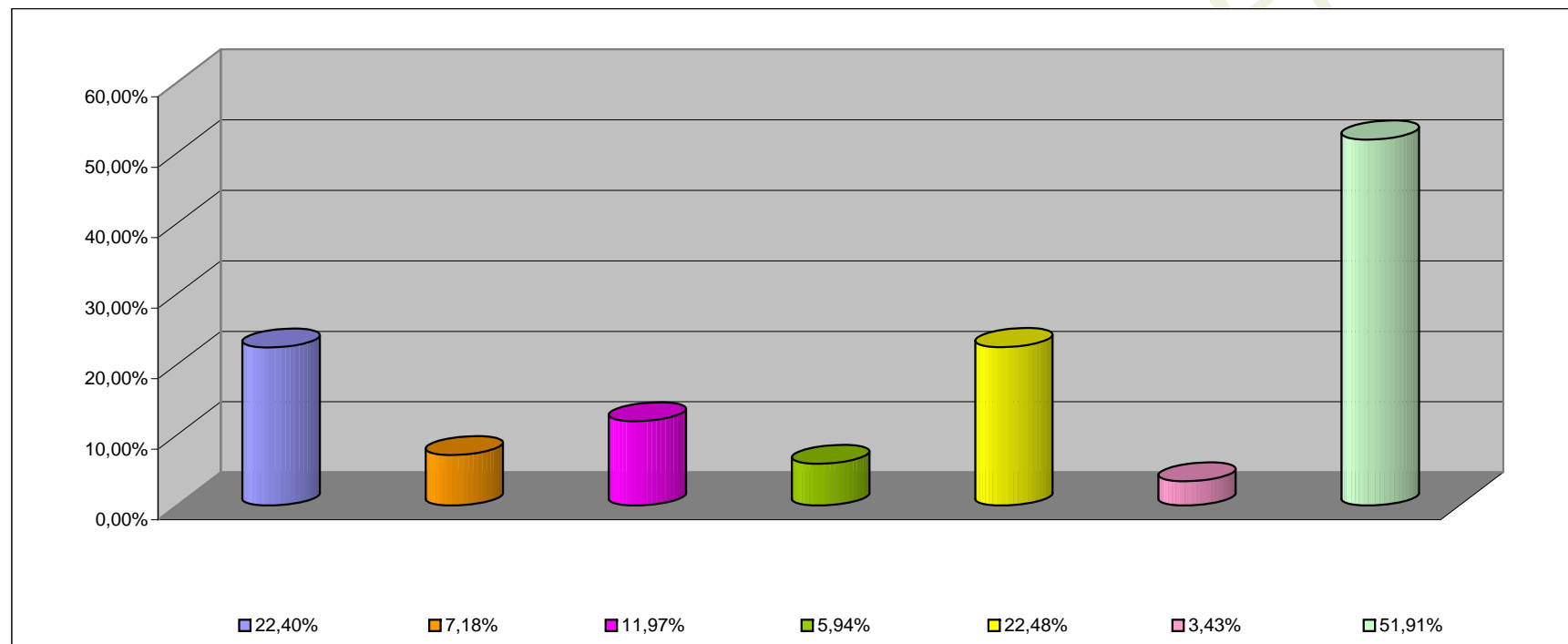

INCISO	PORCENTAJE DE EJECUCION (%)
1 - GASTOS EN PERSONAL	22,40%
2 - BIENES DE CONSUMO	7,18%
3 - SERVICIOS NO PERSONALES	11,97%
4 - BIENES DE USO	5,94%
5 - TRANSFERENCIAS	22,48%
6 - ACTIVOS FINANCIEROS	3,43%
7 - SERV. DE LA DEUDA D.O.P.	51,91%

**INFORMACION SOBRE EL ESTADO DE EJECUCION PRESUPUESTARIA DE GASTOS
- AL 31/03/2006 -**

ORGANISMOS DESCENTRALIZADOS

OBJETO DE GASTO	CREDITO VIGENTE EJERCICIO 2006 (1)	COMPROMETIDO ACTUAL (2)	DEVENGADO ACTUAL (3)	DIFERENCIA CREDITO - DEVENGADO (4=1-3)	PORCENTAJE EN EJECUCION (5=3/1)
1 - GASTOS EN PERSONAL	40.606.129,00	10.220.713,70	10.220.713,70	30.385.415,30	25,17%
2 - BIENES DE CONSUMO	18.176.284,15	794.470,97	429.807,75	17.746.476,40	2,36%
3 - SERVICIOS NO PERSONALES	65.632.156,40	10.622.854,51	10.382.477,03	55.249.679,37	15,82%
4 - BIENES DE USO	173.949.853,55	26.066.147,77	25.712.311,50	148.237.542,05	14,78%
5 - TRANSFERENCIAS	746.800,00	16.344,20	16.344,20	730.455,80	2,19%
6 - ACTIVOS FINANCIEROS	13.897.476,86	6.634.882,09	6.570.882,09	7.326.594,77	47,28%
TOTAL	313.008.699,96	54.355.413,24	53.332.536,27	259.676.163,69	17,04%

**ORGANISMOS DESCENTRALIZADOS
ESTADO DE EJECUCION PRESUPUESTARIA DE GASTOS
PORCENTAJE DE EJECUCION DEL GASTO POR INCISO
- AL 31/03/2006 -**

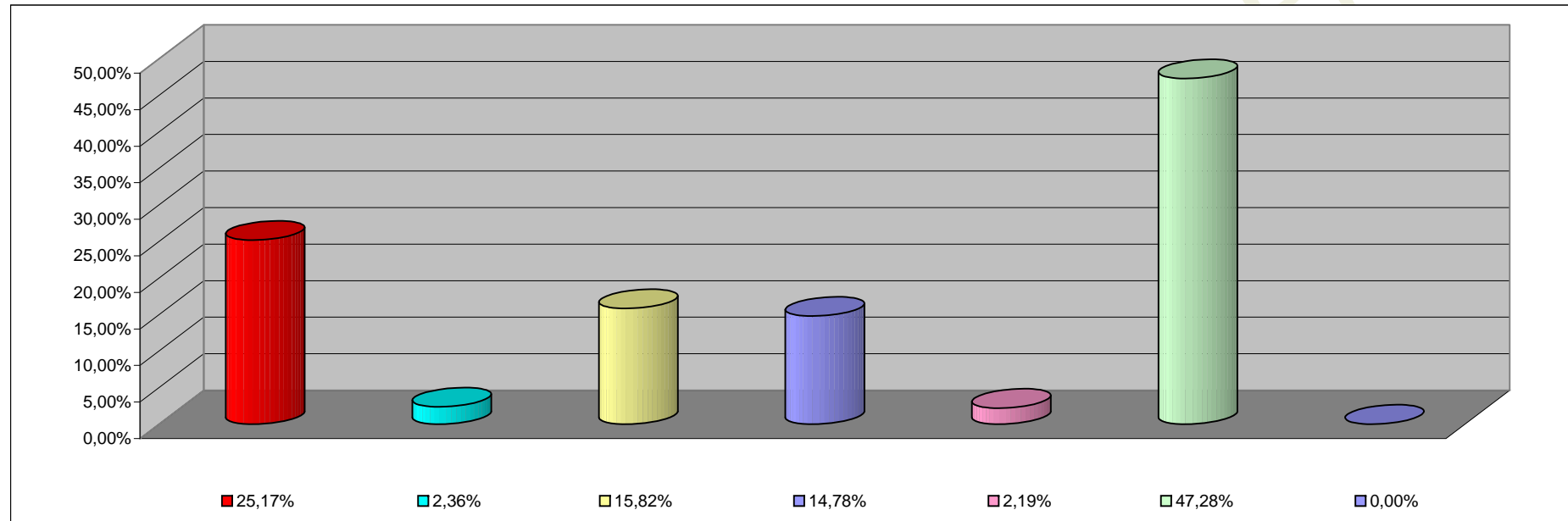

INCISO	PORCENTAJE DE EJECUCION
1 - GASTOS EN PERSONAL	25,17%
2 - BIENES DE CONSUMO	2,36%
3 - SERVICIOS NO PERSONALES	15,82%
4 - BIENES DE USO	14,78%
5 - TRANSFERENCIAS	2,19%
6 - ACTIVOS FINANCIEROS	47,28%
7- SERV. DE LA DEUDA D. O. P.	0,00%

INFORMACION SOBRE EL ESTADO DE EJECUCION PRESUPUESTARIA DE GASTOS
- AL 31/03/2006 -

EMPRESAS DEL ESTADO

OBJETO DE GASTO	CREDITO VIGENTE EJERCICIO 2002 (1)	COMPROMETIDO ACTUAL (2)	DEVENGADO ACTUAL (3)	DIFERENCIA CREDITO - DEVENGADO (4=1-3)	PORCENTAJE EN EJECUCION (5=3/1)
TOTAL	0,00	0,00	0,00	0,00	0,00%

EMPRESAS DEL ESTADO
ESTADO DE EJECUCION PRESUPUESTARIA DE GASTOS
PORCENTAJE DE EJECUCION DEL GASTO POR INCISO
- AL 31/03/2006 -

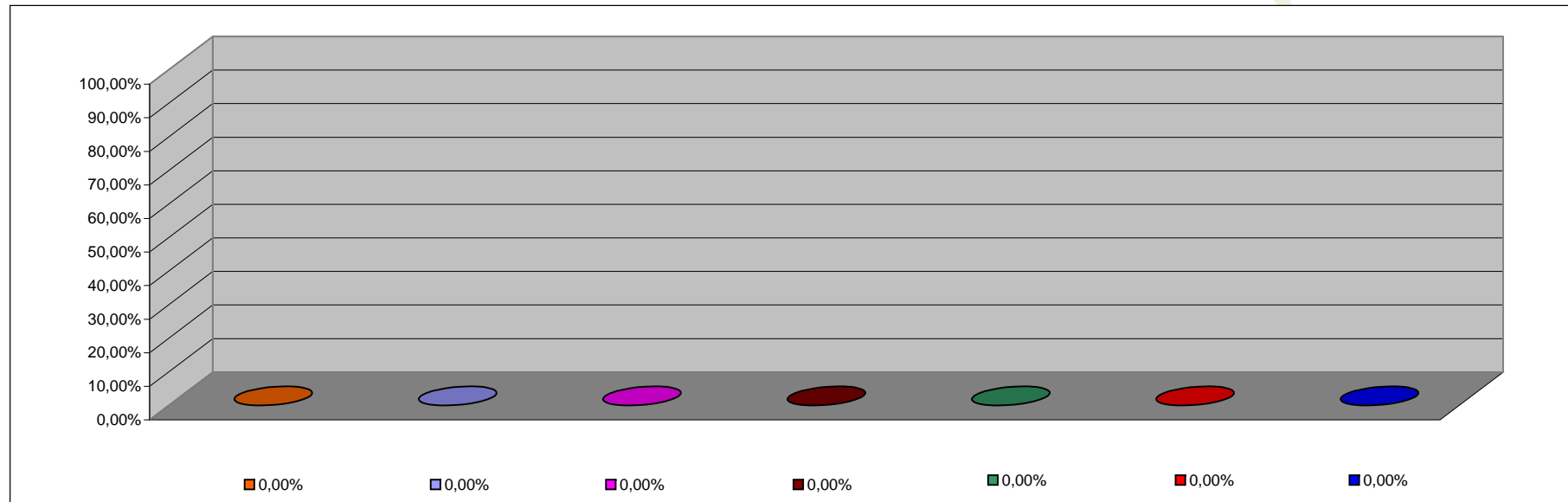

INCISO	PORCENTAJE DE EJECUCION
1 - GASTOS EN PERSONAL	0,00%
2 - BIENES DE CONSUMO	0,00%
3 - SERVICIOS NO PERSONALES	0,00%
4 - BIENES DE USO	0,00%
5 - TRANSFERENCIAS	0,00%
6 - ACTIVOS FINANCIEROS	0,00%
7 - SERV. DE LA DEUDA D.O.P.	0,00%

**INFORMACION SOBRE EL ESTADO DE EJECUCION PRESUPUESTARIA DE GASTOS
- AL 31/03/2006 -**

INSTITUCIONES DE LA SEGURIDAD SOCIAL

OBJETO DE GASTO	CREDITO VIGENTE EJERCICIO 2006 (1)	COMPROMETIDO ACTUAL (2)	DEVENGADO ACTUAL (3)	DIFERENCIA CREDITO - DEVENGADO (4=1-3)	PORCENTAJE EN EJECUCION (5=3/1)
1 - GASTOS EN PERSONAL	4.037.878,00	1.296.537,49	1.296.537,49	2.741.340,51	32,11%
2 - BIENES DE CONSUMO	14.351.711,00	4.004.398,18	4.004.398,18	10.347.312,82	27,90%
3 - SERVICIOS NO PERSONALES	44.678.539,00	14.031.536,91	14.031.536,91	30.647.002,09	31,41%
4 - BIENES DE USO	503.000,00	34.541,70	34.541,70	468.458,30	6,87%
5 - TRANSFERENCIAS	142.000,00	23.364,16	23.364,16	118.635,84	16,45%
TOTAL	63.713.128,00	19.390.378,44	19.390.378,44	44.322.749,56	30,43%

**INSTITUCIONES DE LA SEGURIDAD SOCIAL
ESTADO DE EJECUCION PRESUPUESTARIA DE GASTOS
PORCENTAJE DE EJECUCION DEL GASTO POR INCISO
- AL 31/03/2006 -**

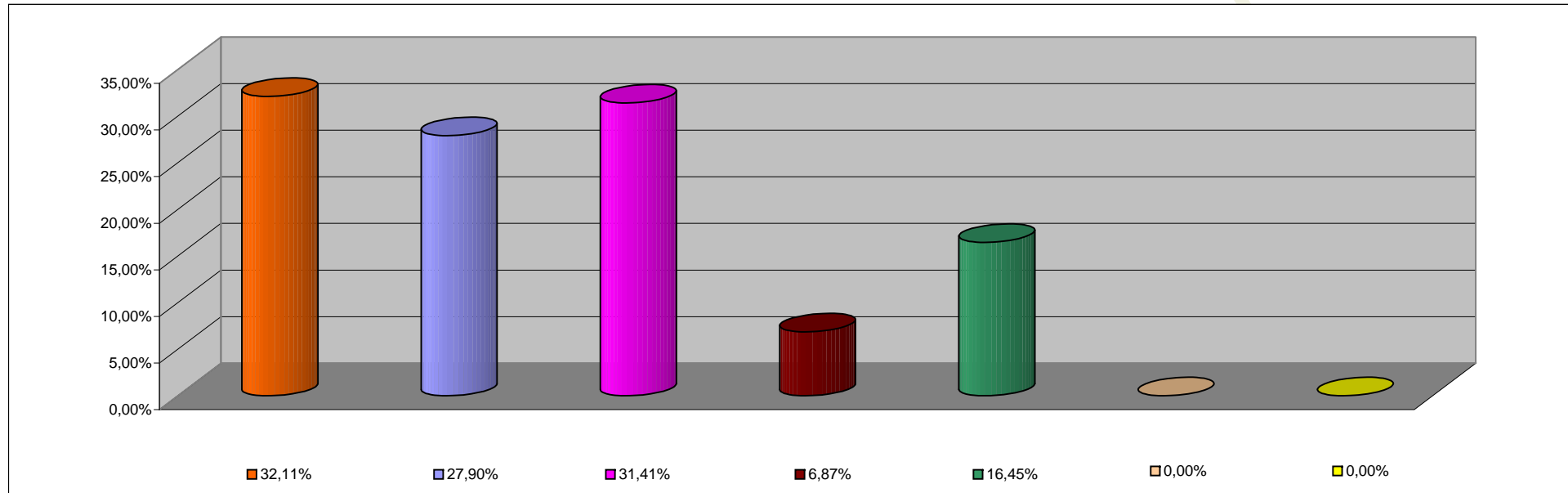

INCISO	PORCENTAJE DE EJECUCION
1 - GASTOS EN PERSONAL	32,11%
2 - BIENES DE CONSUMO	27,90%
3 - SERVICIOS NO PERSONALES	31,41%
4 - BIENES DE USO	6,87%
5 - TRANSFERENCIAS	16,45%
6 - ACTIVOS FINANCIEROS	0,00%
7 - SERV. DE LA DEUDA D.O.P.	0,00%