

INFORMACION SOBRE EL ESTADO DE EJECUCION PRESUPUESTARIA DE GASTOS
- AL 31/03/2011 -

SECTOR PUBLICO PROVINCIAL NO FINANCIERO

OBJETO DE GASTO	CREDITO VIGENTE EJERCICIO 2011 (1)	COMPROMETIDO ACTUAL (2)	DEVENGADO ACTUAL (3)	DIFERENCIA CREDITO - DEVENGADO (4=1-3)	PORCENTAJE EN EJECUCION (5=3/1)
1 - GASTOS EN PERSONAL	2.141.879.822,70	538.252.215,71	538.052.956,31	1.603.826.866,39	25,12%
2 - BIENES DE CONSUMO	266.091.738,96	22.186.251,13	16.417.285,71	249.674.453,25	6,17%
3 - SERVICIOS NO PERSONALES	523.525.448,88	86.773.872,85	83.660.831,08	439.864.617,80	15,98%
4 - BIENES DE USO	579.112.290,71	46.344.138,29	39.817.857,29	539.294.433,42	6,88%
5 - TRANSFERENCIAS	1.484.783.056,21	309.941.012,32	308.846.676,46	1.175.936.379,75	20,80%
6 - ACTIVOS FINANCIEROS	94.886.263,16	9.967.033,97	9.967.033,97	84.919.229,19	10,50%
7 - SERVICIOS DE LA DEUDA Y D.O.P.	7.931.122,00	0,00	0,00	7.931.122,00	0,00%
TOTAL	5.098.209.742,62	1.013.464.524,27	996.762.640,82	4.101.447.101,80	19,55%

**SECTOR PUBLICO PROVINCIAL NO FINANCIERO
ESTADO DE EJECUCION PRESUPUESTARIA DE GASTOS
PORCENTAJE DE EJECUCION DEL GASTO POR INCISO
- AL 31/03/2011 -**

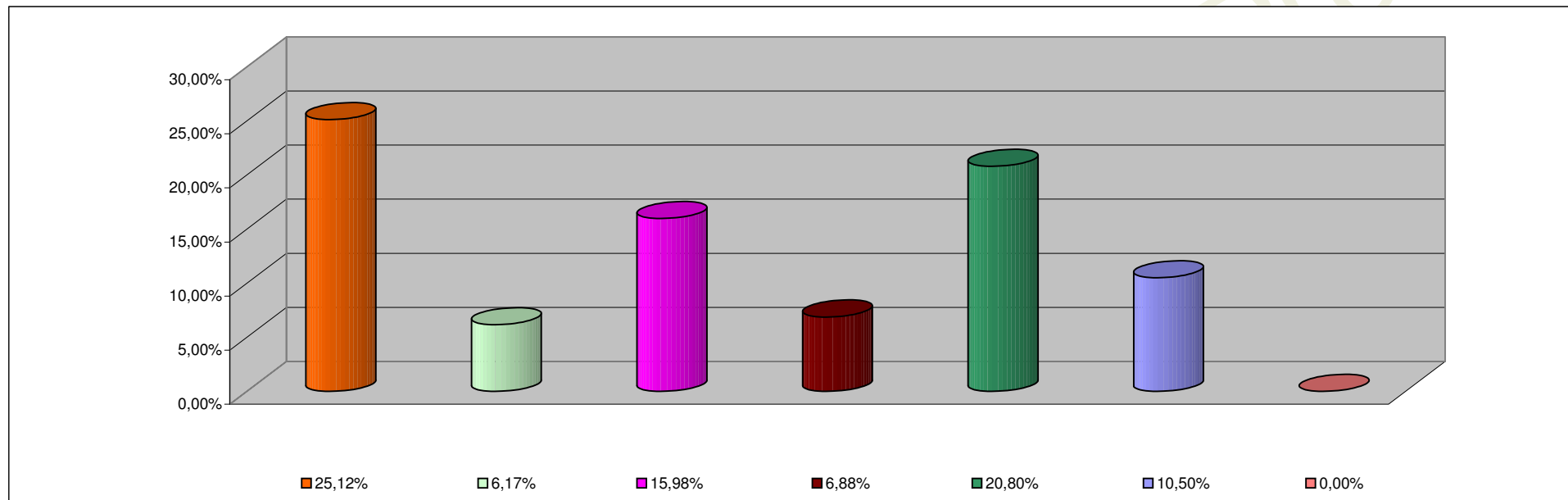

INCISO	PORCENTAJE DE EJECUCION
1 - GASTOS EN PERSONAL	25,12%
2 - BIENES DE CONSUMO	6,17%
3 - SERVICIOS NO PERSONALES	15,98%
4 - BIENES DE USO	6,88%
5 - TRANSFERENCIAS	20,80%
6 - ACTIVOS FINANCIEROS	10,50%
7 - SERV. DE LA DEUDA D.O.P.	0,00%

**INFORMACION SOBRE EL ESTADO DE EJECUCION PRESUPUESTARIA DE GASTOS
- AL 31/03/2011 -**

ADMINISTRACION CENTRAL

OBJETO DE GASTO	CREDITO VIGENTE EJERCICIO 2011 (1)	COMPROMETIDO ACTUAL (2)	DEVENGADO ACTUAL (3)	DIFERENCIA CREDITO - DEVENGADO (4=1-3)	PORCENTAJE EN EJECUCION (5=3/1)
1 - GASTOS EN PERSONAL	1.971.283.617,70	496.530.887,21	496.331.627,81	1.474.951.989,89	25,18%
2 - BIENES DE CONSUMO	142.811.119,96	12.047.594,33	7.093.339,73	135.717.780,23	4,97%
3 - SERVICIOS NO PERSONALES	190.203.903,69	24.664.267,91	22.557.467,79	167.646.435,90	11,86%
4 - BIENES DE USO	457.638.876,71	25.663.995,58	19.212.979,73	438.425.896,98	4,20%
5 - TRANSFERENCIAS	1.479.570.330,21	308.944.807,96	308.001.672,10	1.171.568.658,11	20,82%
6 - ACTIVOS FINANCIEROS	17.126.445,16	433.034,10	433.034,10	16.693.411,06	2,53%
7 - SERVICIOS DE LA DEUDA Y D.O.P	7.931.122,00	0,00	0,00	7.931.122,00	0,00%
TOTAL	4.266.565.415,43	868.284.587,09	853.630.121,26	3.412.935.294,17	20,01%

ADMINISTRACION CENTRAL
ESTADO DE EJECUCION PRESUPUESTARIA DE GASTOS
PORCENTAJE DE EJECUCION DEL GASTO POR INCISO
- AL 31/03/2011 -

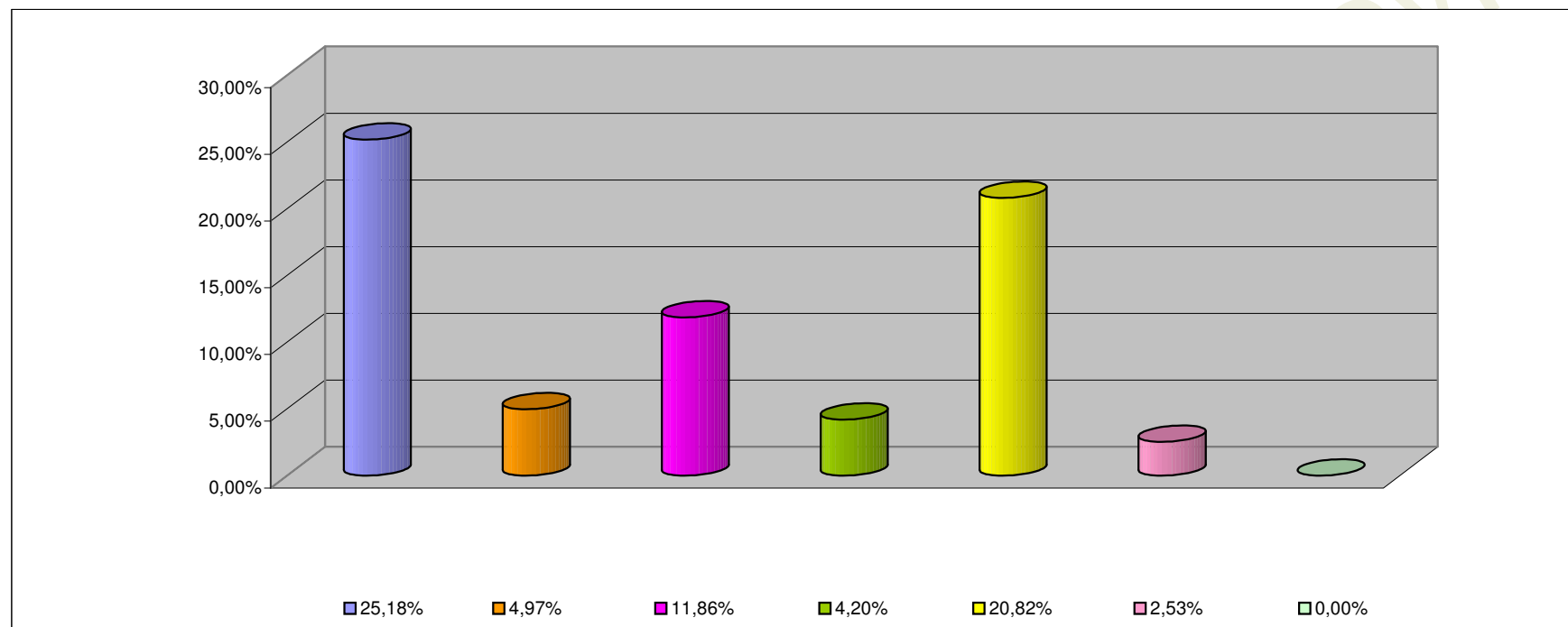

INCISO	PORCENTAJE DE EJECUCION (%)
1 - GASTOS EN PERSONAL	25,18%
2 - BIENES DE CONSUMO	4,97%
3 - SERVICIOS NO PERSONALES	11,86%
4 - BIENES DE USO	4,20%
5 - TRANSFERENCIAS	20,82%
6 - ACTIVOS FINANCIEROS	2,53%
7 - SERV. DE LA DEUDA D.O.P.	0,00%

INFORMACION SOBRE EL ESTADO DE EJECUCION PRESUPUESTARIA DE GASTOS
- AL 31/03/2011 -

ORGANISMOS DESCENTRALIZADOS

OBJETO DE GASTO	CREDITO VIGENTE EJERCICIO 2011 (1)	COMPROMETIDO ACTUAL (2)	DEVENGADO ACTUAL (3)	DIFERENCIA CREDITO - DEVENGADO (4=1-3)	PORCENTAJE EN EJECUCION (5=3/1)
1 - GASTOS EN PERSONAL	144.944.912,00	36.938.843,82	36.938.843,82	108.006.068,18	25,48%
2 - BIENES DE CONSUMO	36.696.456,00	1.748.304,41	933.593,59	35.762.862,41	2,54%
3 - SERVICIOS NO PERSONALES	141.889.306,19	30.889.895,45	29.883.653,80	112.005.652,39	21,06%
4 - BIENES DE USO	113.799.914,00	20.617.863,31	20.542.598,16	93.257.315,84	18,05%
5 - TRANSFERENCIAS	4.601.726,00	953.304,36	802.104,36	3.799.621,64	17,43%
6 - ACTIVOS FINANCIEROS	77.759.818,00	9.533.999,87	9.533.999,87	68.225.818,13	12,26%
TOTAL	519.692.132,19	100.682.211,22	98.634.793,60	421.057.338,59	18,98%

ORGANISMOS DESCENTRALIZADOS
ESTADO DE EJECUCION PRESUPUESTARIA DE GASTOS
PORCENTAJE DE EJECUCION DEL GASTO POR INCISO
- AL 31/03/2011 -

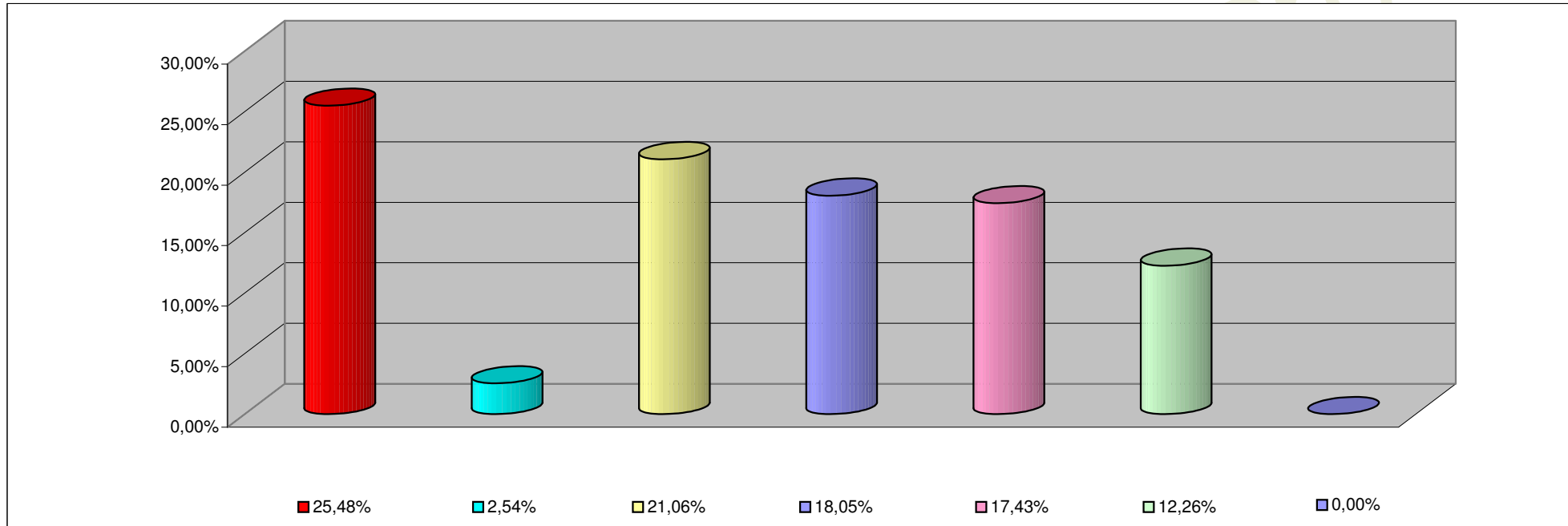

INCISO	PORCENTAJE DE EJECUCION
1 - GASTOS EN PERSONAL	25,48%
2 - BIENES DE CONSUMO	2,54%
3 - SERVICIOS NO PERSONALES	21,06%
4 - BIENES DE USO	18,05%
5 - TRANSFERENCIAS	17,43%
6 - ACTIVOS FINANCIEROS	12,26%
7- SERV. DE LA DEUDA D. O. P.	0,00%

**INFORMACION SOBRE EL ESTADO DE EJECUCION PRESUPUESTARIA DE GASTOS
- AL 31/03/2011 -**

INSTITUCIONES DE LA SEGURIDAD SOCIAL

OBJETO DE GASTO	CREDITO VIGENTE EJERCICIO 2011 (1)	COMPROMETIDO ACTUAL (2)	DEVENGADO ACTUAL (3)	DIFERENCIA CREDITO - DEVENGADO (4=1-3)	PORCENTAJE EN EJECUCION (5=3/1)
1 - GASTOS EN PERSONAL	25.651.293,00	4.782.484,68	4.782.484,68	20.868.808,32	18,64%
2 - BIENES DE CONSUMO	86.584.163,00	8.390.352,39	8.390.352,39	78.193.810,61	9,69%
3 - SERVICIOS NO PERSONALES	191.432.239,00	31.219.709,49	31.219.709,49	160.212.529,51	16,31%
4 - BIENES DE USO	7.673.500,00	62.279,40	62.279,40	7.611.220,60	0,81%
5 - TRANSFERENCIAS	611.000,00	42.900,00	42.900,00	568.100,00	7,02%
TOTAL	311.952.195,00	44.497.725,96	44.497.725,96	267.454.469,04	14,26%

**INSTITUCIONES DE LA SEGURIDAD SOCIAL
ESTADO DE EJECUCION PRESUPUESTARIA DE GASTOS
PORCENTAJE DE EJECUCION DEL GASTO POR INCISO
- AL 31/03/2011 -**

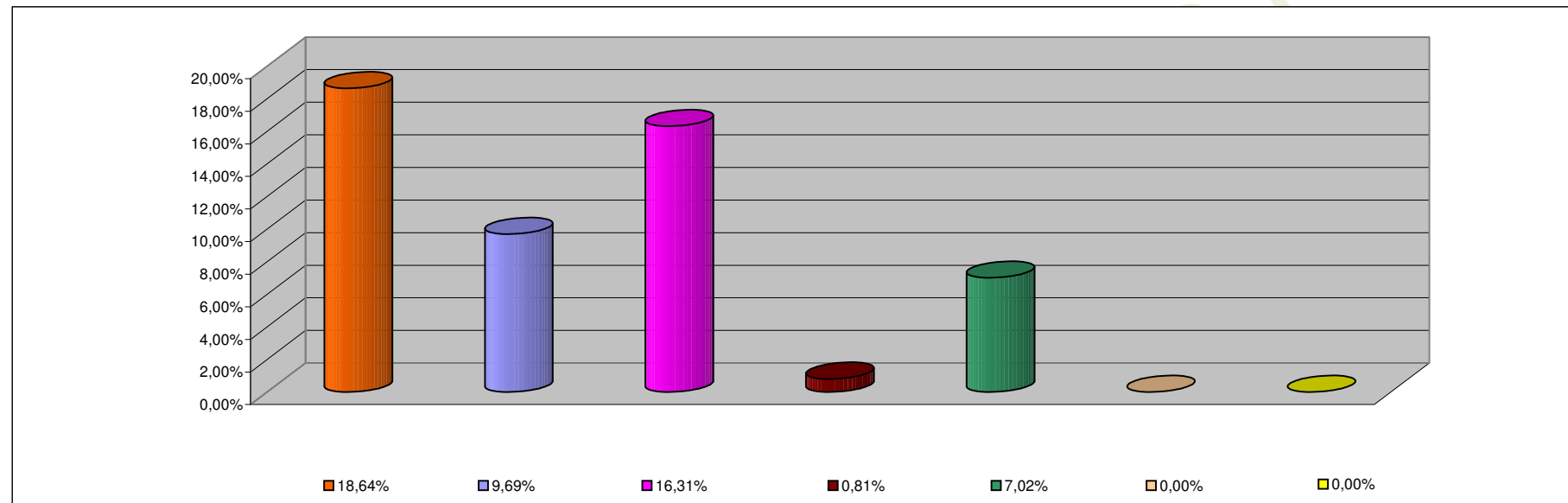

INCISO	PORCENTAJE DE EJECUCION
1 - GASTOS EN PERSONAL	18,64%
2 - BIENES DE CONSUMO	9,69%
3 - SERVICIOS NO PERSONALES	16,31%
4 - BIENES DE USO	0,81%
5 - TRANSFERENCIAS	7,02%
6 - ACTIVOS FINANCIEROS	0,00%
7 - SERV. DE LA DEUDA D.O.P.	0,00%