

**INFORMACION SOBRE EL ESTADO DE EJECUCION PRESUPUESTARIA DE GASTOS
- AL 31/03/2015 -**

SECTOR PUBLICO PROVINCIAL NO FINANCIERO

OBJETO DE GASTO	CREDITO VIGENTE EJERCICIO 2015 (1)	COMPROMETIDO ACTUAL (2)	DEVENGADO ACTUAL (3)	DIFERENCIA CREDITO - DEVENGADO (4=1-3)	PORCENTAJE EN EJECUCION (5=3/1)
1 - GASTOS EN PERSONAL	6.524.309.755,43	1.565.941.850,44	1.564.602.610,23	4.959.707.145,20	23,98%
2 - BIENES DE CONSUMO	1.276.552.909,42	87.794.124,09	77.690.439,50	1.198.862.469,92	6,09%
3 - SERVICIOS NO PERSONALES	1.699.981.476,53	281.995.286,37	276.310.700,69	1.423.670.775,84	16,25%
4 - BIENES DE USO	2.349.826.500,29	206.556.659,71	197.290.865,92	2.152.535.634,37	8,40%
5 - TRANSFERENCIAS	4.845.843.795,09	894.842.742,10	874.148.670,99	3.971.695.124,10	18,04%
6 - ACTIVOS FINANCIEROS	194.088.881,99	14.058.394,54	14.058.394,54	180.030.487,45	7,24%
7 - SERVICIOS DE LA DEUDA Y D.O.P.	117.601.433,00	0,00	0,00	117.601.433,00	0,00%
TOTAL	17.008.204.751,75	3.051.189.057,25	3.004.101.681,87	14.004.103.069,88	17,66%

**SECTOR PUBLICO PROVINCIAL NO FINANCIERO
ESTADO DE EJECUCION PRESUPUESTARIA DE GASTOS
PORCENTAJE DE EJECUCION DEL GASTO POR INCISO
- AL 31/03/2015 -**

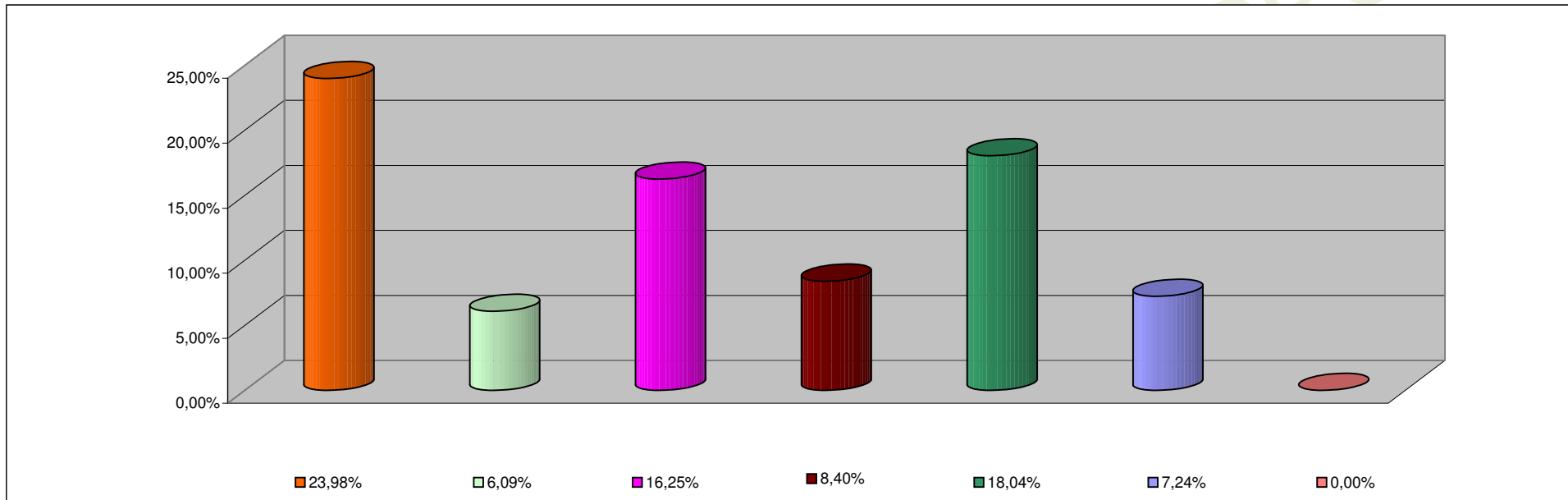

INCISO	PORCENTAJE DE EJECUCION
1 - GASTOS EN PERSONAL	23,98%
2 - BIENES DE CONSUMO	6,09%
3 - SERVICIOS NO PERSONALES	16,25%
4 - BIENES DE USO	8,40%
5 - TRANSFERENCIAS	18,04%
6 - ACTIVOS FINANCIEROS	7,24%
7 - SERV. DE LA DEUDA D.O.P.	0,00%

**INFORMACION SOBRE EL ESTADO DE EJECUCION PRESUPUESTARIA DE GASTOS
- AL 31/03/2015 -**

ADMINISTRACION CENTRAL

OBJETO DE GASTO	CREDITO VIGENTE EJERCICIO 2015 (1)	COMPROMETIDO ACTUAL (2)	DEVENGADO ACTUAL (3)	DIFERENCIA CREDITO - DEVENGADO (4=1-3)	PORCENTAJE EN EJECUCION (5=3/1)
1 - GASTOS EN PERSONAL	6.069.122.039,43	1.455.855.385,82	1.454.516.145,61	4.614.605.893,82	23,97%
2 - BIENES DE CONSUMO	784.866.987,36	35.739.476,63	30.790.173,65	754.076.813,71	3,92%
3 - SERVICIOS NO PERSONALES	555.214.315,91	55.767.764,32	51.416.129,46	503.798.186,45	9,26%
4 - BIENES DE USO	1.386.042.772,58	58.307.522,38	57.325.812,67	1.328.716.959,91	4,14%
5 - TRANSFERENCIAS	4.382.717.366,16	827.581.095,51	806.887.075,44	3.575.830.290,72	18,41%
6 - ACTIVOS FINANCIEROS	30.548.976,99	0,00	0,00	30.548.976,99	0,00%
7 - SERVICIOS DE LA DEUDA Y D.O.P	117.601.433,00	0,00	0,00	117.601.433,00	0,00%
TOTAL	13.326.113.891,43	2.433.251.244,66	2.400.935.336,83	10.925.178.554,60	18,02%

ADMINISTRACION CENTRAL
ESTADO DE EJECUCION PRESUPUESTARIA DE GASTOS
PORCENTAJE DE EJECUCION DEL GASTO POR INCISO
- AL 31/03/2015 -

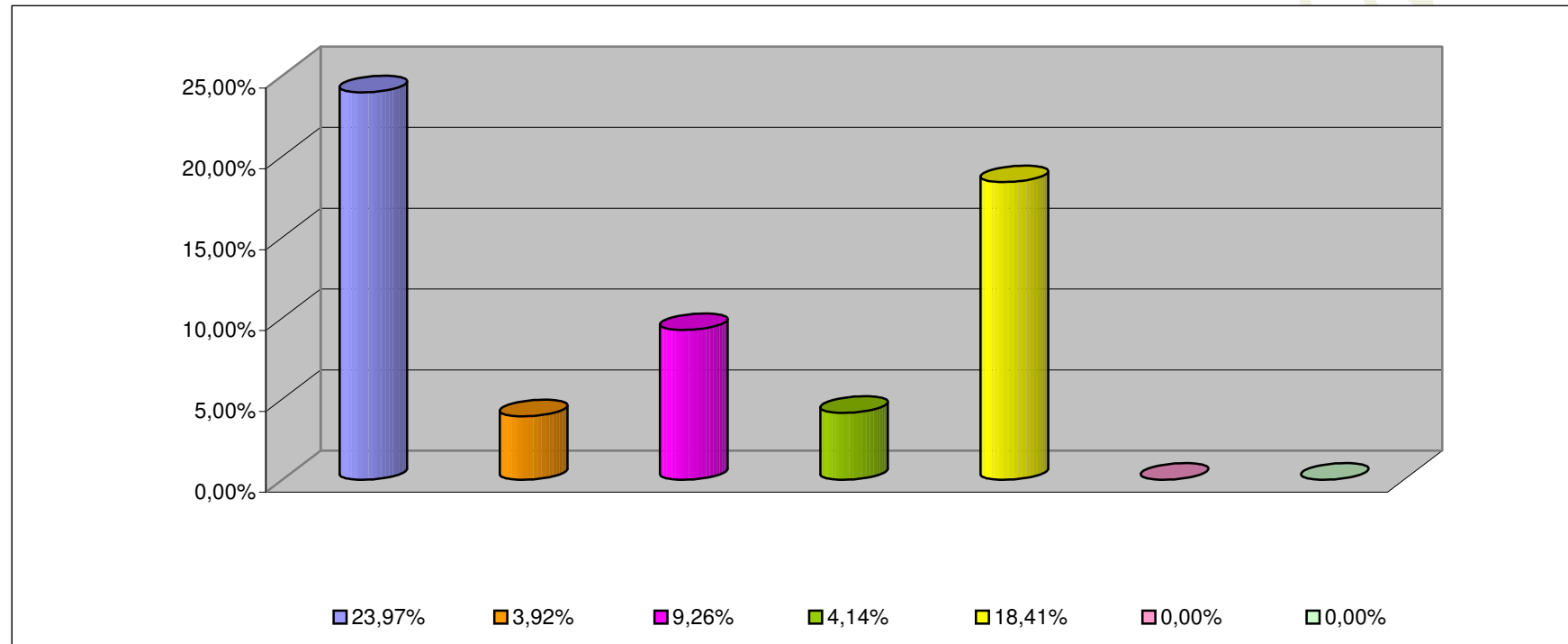

INCISO	PORCENTAJE DE EJECUCION (%)
1 - GASTOS EN PERSONAL	23,97%
2 - BIENES DE CONSUMO	3,92%
3 - SERVICIOS NO PERSONALES	9,26%
4 - BIENES DE USO	4,14%
5 - TRANSFERENCIAS	18,41%
6 - ACTIVOS FINANCIEROS	0,00%
7 - SERV. DE LA DEUDA D.O.P.	0,00%

**INFORMACION SOBRE EL ESTADO DE EJECUCION PRESUPUESTARIA DE GASTOS
- AL 31/03/2015 -**

ORGANISMOS DESCENTRALIZADOS

OBJETO DE GASTO	CREDITO VIGENTE EJERCICIO 2015 (1)	COMPROMETIDO ACTUAL (2)	DEVENGADO ACTUAL (3)	DIFERENCIA CREDITO - DEVENGADO (4=1-3)	PORCENTAJE EN EJECUCION (5=3/1)
1 - GASTOS EN PERSONAL	394.906.573,00	95.348.633,54	95.348.633,54	299.557.939,46	24,14%
2 - BIENES DE CONSUMO	114.491.817,06	7.026.075,90	1.871.694,29	112.620.122,77	1,63%
3 - SERVICIOS NO PERSONALES	418.815.330,62	74.906.147,77	73.582.010,94	345.233.319,68	17,57%
4 - BIENES DE USO	958.778.129,71	147.988.647,33	139.704.563,25	819.073.566,46	14,57%
5 - TRANSFERENCIAS	463.026.428,93	67.237.646,59	67.237.595,55	395.788.833,38	14,52%
6 - ACTIVOS FINANCIEROS	163.539.905,00	14.058.394,54	14.058.394,54	149.481.510,46	8,60%
TOTAL	2.513.558.184,32	406.565.545,67	391.802.892,11	2.121.755.292,21	15,59%

ORGANISMOS DESCENTRALIZADOS
ESTADO DE EJECUCION PRESUPUESTARIA DE GASTOS
PORCENTAJE DE EJECUCION DEL GASTO POR INCISO
- AL 31/03/2015 -

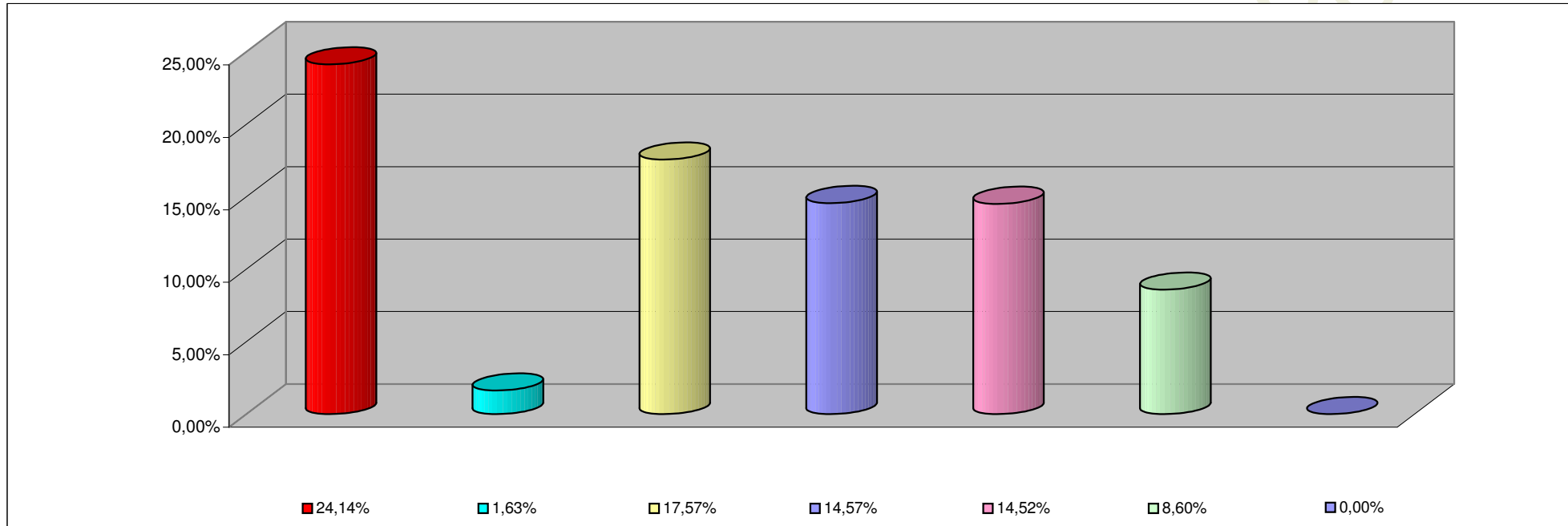

INCISO	PORCENTAJE DE EJECUCION
1 - GASTOS EN PERSONAL	24,14%
2 - BIENES DE CONSUMO	1,63%
3 - SERVICIOS NO PERSONALES	17,57%
4 - BIENES DE USO	14,57%
5 - TRANSFERENCIAS	14,52%
6 - ACTIVOS FINANCIEROS	8,60%
7- SERV. DE LA DEUDA D. O. P.	0,00%

**INFORMACION SOBRE EL ESTADO DE EJECUCION PRESUPUESTARIA DE GASTOS
- AL 31/03/2015 -**

INSTITUCIONES DE LA SEGURIDAD SOCIAL

OBJETO DE GASTO	CREDITO VIGENTE EJERCICIO 2015 (1)	COMPROMETIDO ACTUAL (2)	DEVENGADO ACTUAL (3)	DIFERENCIA CREDITO - DEVENGADO (4=1-3)	PORCENTAJE EN EJECUCION (5=3/1)
1 - GASTOS EN PERSONAL	60.281.143,00	14.737.831,08	14.737.831,08	45.543.311,92	24,45%
2 - BIENES DE CONSUMO	377.194.105,00	45.028.571,56	45.028.571,56	332.165.533,44	11,94%
3 - SERVICIOS NO PERSONALES	725.951.830,00	151.321.374,28	151.312.560,29	574.639.269,71	20,84%
4 - BIENES DE USO	5.005.598,00	260.490,00	260.490,00	4.745.108,00	5,20%
5 - TRANSFERENCIAS	100.000,00	24.000,00	24.000,00	76.000,00	24,00%
TOTAL	1.168.532.676,00	211.372.266,92	211.363.452,93	957.169.223,07	18,09%

INSTITUCIONES DE LA SEGURIDAD SOCIAL
ESTADO DE EJECUCION PRESUPUESTARIA DE GASTOS
PORCENTAJE DE EJECUCION DEL GASTO POR INCISO
- AL 31/03/2015 -

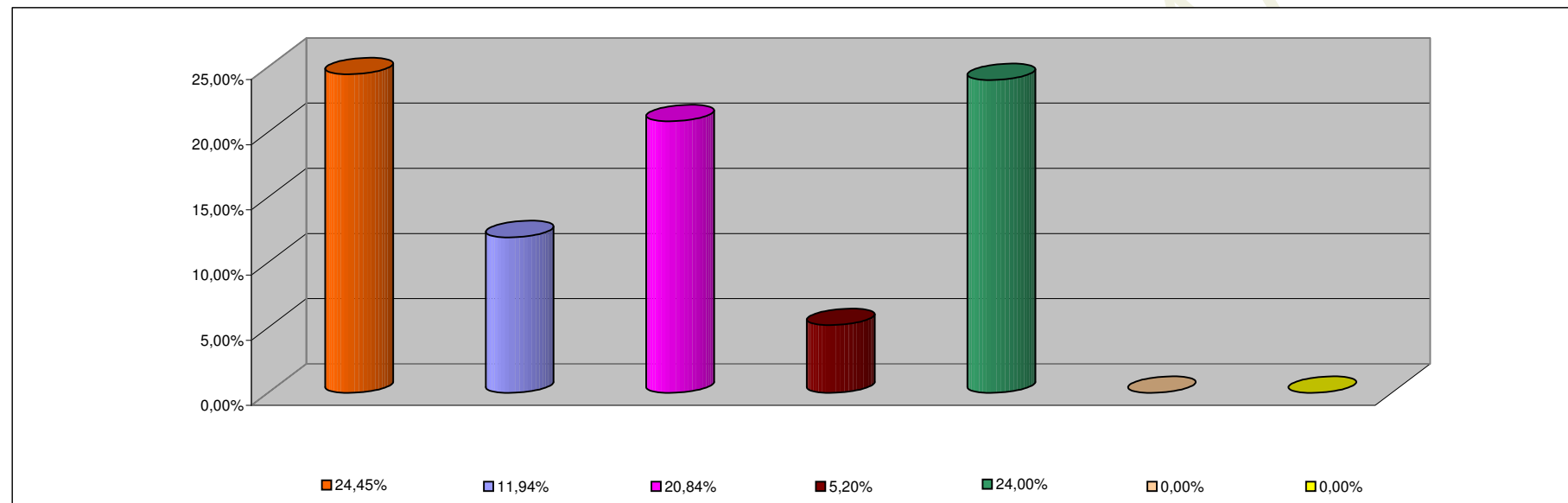

INCISO	PORCENTAJE DE EJECUCION
1 - GASTOS EN PERSONAL	24,45%
2 - BIENES DE CONSUMO	11,94%
3 - SERVICIOS NO PERSONALES	20,84%
4 - BIENES DE USO	5,20%
5 - TRANSFERENCIAS	24,00%
6 - ACTIVOS FINANCIEROS	0,00%
7 - SERV. DE LA DEUDA D.O.P.	0,00%