

**INFORMACION SOBRE EL ESTADO DE EJECUCION PRESUPUESTARIA DE GASTOS
- AL 31/03/2016 -**

SECTOR PUBLICO PROVINCIAL NO FINANCIERO

OBJETO DE GASTO	CREDITO VIGENTE EJERCICIO 2016 (1)	COMPROMETIDO ACTUAL (2)	DEVENGADO ACTUAL (3)	DIFERENCIA CREDITO - DEVENGADO (4=1-3)	PORCENTAJE EN EJECUCION (5=3/1)
1 - GASTOS EN PERSONAL	8.981.631.089,58	2.089.599.203,81	2.089.359.537,00	6.892.271.552,58	23,26%
2 - BIENES DE CONSUMO	1.199.141.922,22	101.167.227,46	95.582.148,33	1.103.559.773,89	7,97%
3 - SERVICIOS NO PERSONALES	2.372.641.109,48	368.748.842,86	365.012.376,35	2.007.628.733,13	15,38%
4 - BIENES DE USO	2.363.823.843,62	171.211.421,44	168.764.427,84	2.195.059.415,78	7,14%
5 - TRANSFERENCIAS	5.918.568.352,91	1.159.657.839,63	1.157.988.269,22	4.760.580.083,69	19,57%
6 - ACTIVOS FINANCIEROS	208.034.614,45	14.693.572,66	14.693.572,66	193.341.041,79	7,06%
7 - SERVICIOS DE LA DEUDA Y D.O.P.	116.820.032,00	0,00	0,00	116.820.032,00	0,00%
TOTAL	21.160.660.964,26	3.905.078.107,86	3.891.400.331,40	17.269.260.632,86	18,39%

**SECTOR PUBLICO PROVINCIAL NO FINANCIERO
ESTADO DE EJECUCION PRESUPUESTARIA DE GASTOS
PORCENTAJE DE EJECUCION DEL GASTO POR INCISO
- AL 31/03/2016 -**

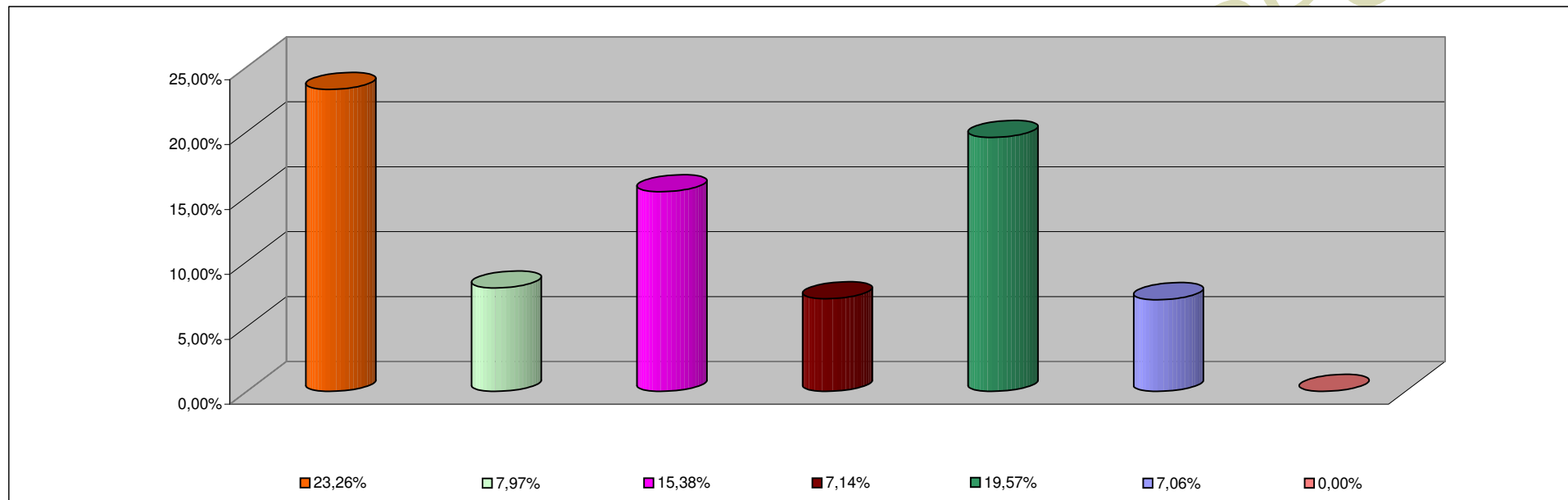

INCISO	PORCENTAJE DE EJECUCION
1 - GASTOS EN PERSONAL	23,26%
2 - BIENES DE CONSUMO	7,97%
3 - SERVICIOS NO PERSONALES	15,38%
4 - BIENES DE USO	7,14%
5 - TRANSFERENCIAS	19,57%
6 - ACTIVOS FINANCIEROS	7,06%
7 - SERV. DE LA DEUDA D.O.P.	0,00%

**INFORMACION SOBRE EL ESTADO DE EJECUCION PRESUPUESTARIA DE GASTOS
- AL 31/03/2016 -**

ADMINISTRACION CENTRAL

OBJETO DE GASTO	CREDITO VIGENTE EJERCICIO 2016 (1)	COMPROMETIDO ACTUAL (2)	DEVENGADO ACTUAL (3)	DIFERENCIA CREDITO - DEVENGADO (4=1-3)	PORCENTAJE EN EJECUCION (5=3/1)
1 - GASTOS EN PERSONAL	8.338.367.487,58	1.944.459.423,01	1.944.219.756,20	6.394.147.731,38	23,32%
2 - BIENES DE CONSUMO	588.949.492,18	35.930.269,88	31.148.644,88	557.800.847,30	5,29%
3 - SERVICIOS NO PERSONALES	662.390.206,03	62.681.960,05	59.217.672,72	603.172.533,31	8,94%
4 - BIENES DE USO	1.552.167.382,57	57.916.346,27	55.493.802,67	1.496.673.579,90	3,58%
5 - TRANSFERENCIAS	5.509.250.193,91	1.079.360.580,78	1.077.691.010,37	4.431.559.183,54	19,56%
6 - ACTIVOS FINANCIEROS	28.267.709,45	0,00	0,00	28.267.709,45	0,00%
7 - SERVICIOS DE LA DEUDA Y D.O.P	116.820.032,00	0,00	0,00	116.820.032,00	0,00%
TOTAL	16.796.212.503,72	3.180.348.579,99	3.167.770.886,84	13.628.441.616,88	18,86%

ADMINISTRACION CENTRAL
ESTADO DE EJECUCION PRESUPUESTARIA DE GASTOS
PORCENTAJE DE EJECUCION DEL GASTO POR INCISO
- AL 31/03/2016 -

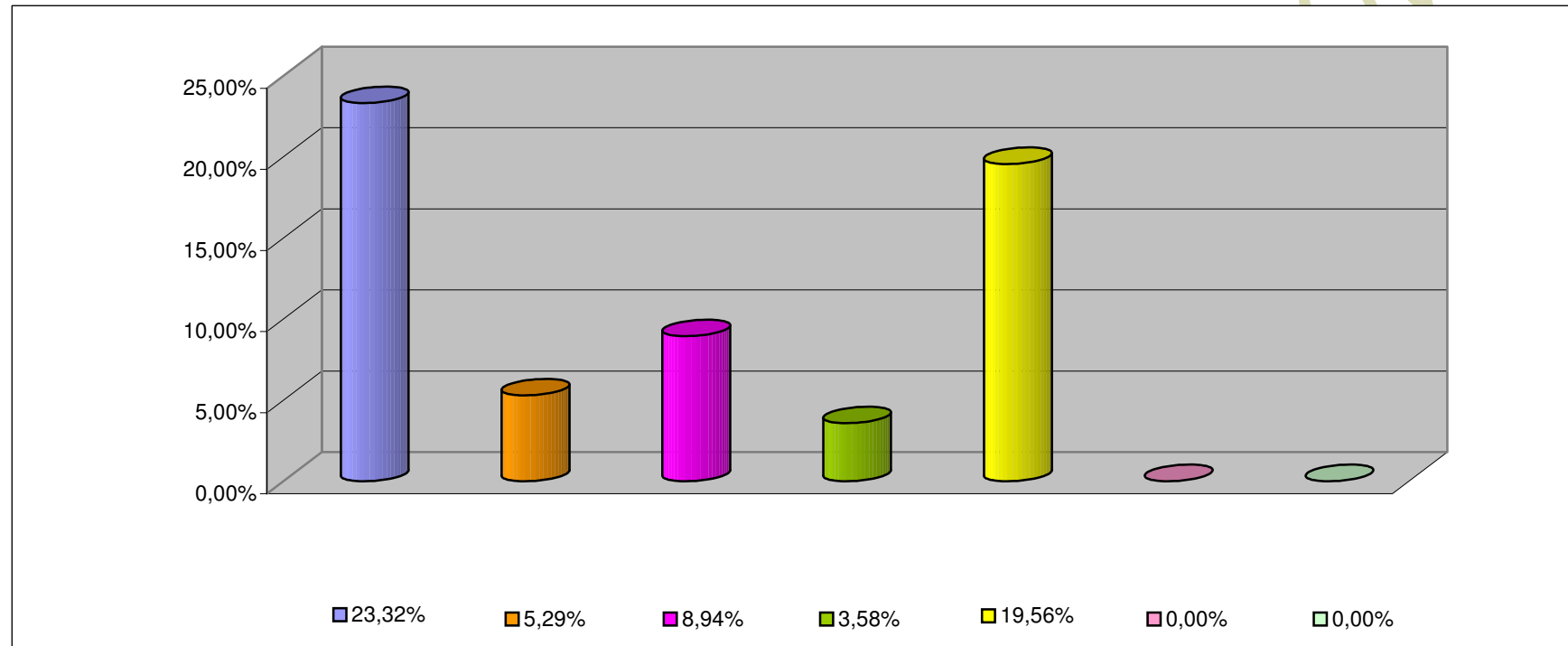

INCISO	PORCENTAJE DE EJECUCION (%)
1 - GASTOS EN PERSONAL	23,32%
2 - BIENES DE CONSUMO	5,29%
3 - SERVICIOS NO PERSONALES	8,94%
4 - BIENES DE USO	3,58%
5 - TRANSFERENCIAS	19,56%
6 - ACTIVOS FINANCIEROS	0,00%
7 - SERV. DE LA DEUDA D.O.P.	0,00%

**INFORMACION SOBRE EL ESTADO DE EJECUCION PRESUPUESTARIA DE GASTOS
- AL 31/03/2016 -**

ORGANISMOS DESCENTRALIZADOS

OBJETO DE GASTO	CREDITO VIGENTE EJERCICIO 2016 (1)	COMPROMETIDO ACTUAL (2)	DEVENGADO ACTUAL (3)	DIFERENCIA CREDITO - DEVENGADO (4=1-3)	PORCENTAJE EN EJECUCION (5=3/1)
1 - GASTOS EN PERSONAL	555.689.067,00	125.621.276,12	125.621.276,12	430.067.790,88	22,61%
2 - BIENES DE CONSUMO	157.055.488,05	1.908.872,03	1.392.485,16	155.663.002,89	0,89%
3 - SERVICIOS NO PERSONALES	592.444.615,33	102.938.755,90	102.736.396,72	489.708.218,61	17,34%
4 - BIENES DE USO	802.722.471,05	113.295.075,17	113.270.625,17	689.451.845,88	14,11%
5 - TRANSFERENCIAS	408.885.359,00	80.276.258,85	80.276.258,85	328.609.100,15	19,63%
6 - ACTIVOS FINANCIEROS	179.766.905,00	14.693.572,66	14.693.572,66	165.073.332,34	8,17%
TOTAL	2.696.563.905,43	438.733.810,73	437.990.614,68	2.258.573.290,75	16,24%

ORGANISMOS DESCENTRALIZADOS
ESTADO DE EJECUCION PRESUPUESTARIA DE GASTOS
PORCENTAJE DE EJECUCION DEL GASTO POR INCISO
- AL 31/03/2016 -

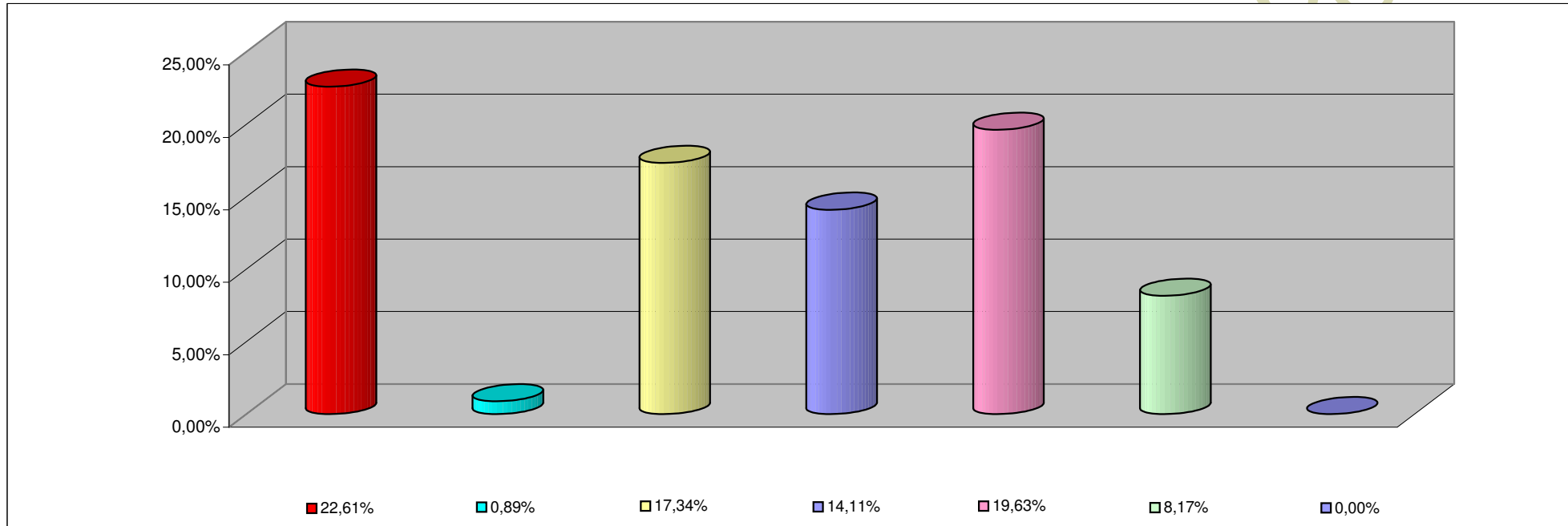

INCISO	PORCENTAJE DE EJECUCION
1 - GASTOS EN PERSONAL	22,61%
2 - BIENES DE CONSUMO	0,89%
3 - SERVICIOS NO PERSONALES	17,34%
4 - BIENES DE USO	14,11%
5 - TRANSFERENCIAS	19,63%
6 - ACTIVOS FINANCIEROS	8,17%
7- SERV. DE LA DEUDA D. O. P.	0,00%

**INFORMACION SOBRE EL ESTADO DE EJECUCION PRESUPUESTARIA DE GASTOS
- AL 31/03/2016 -**

INSTITUCIONES DE LA SEGURIDAD SOCIAL

OBJETO DE GASTO	CREDITO VIGENTE EJERCICIO 2016 (1)	COMPROMETIDO ACTUAL (2)	DEVENGADO ACTUAL (3)	DIFERENCIA CREDITO - DEVENGADO (4=1-3)	PORCENTAJE EN EJECUCION (5=3/1)
1 - GASTOS EN PERSONAL	87.574.535,00	19.518.504,68	19.518.504,68	68.056.030,32	22,29%
2 - BIENES DE CONSUMO	453.136.941,99	63.328.085,55	63.041.018,29	390.095.923,70	13,91%
3 - SERVICIOS NO PERSONALES	1.117.806.288,12	203.128.126,91	203.058.306,91	914.747.981,21	18,17%
4 - BIENES DE USO	8.933.990,00	0,00	0,00	8.933.990,00	0,00%
5 - TRANSFERENCIAS	432.800,00	21.000,00	21.000,00	411.800,00	4,85%
TOTAL	1.667.884.555,11	285.995.717,14	285.638.829,88	1.382.245.725,23	17,13%

**INSTITUCIONES DE LA SEGURIDAD SOCIAL
ESTADO DE EJECUCION PRESUPUESTARIA DE GASTOS
PORCENTAJE DE EJECUCION DEL GASTO POR INCISO
- AL 31/03/2016 -**

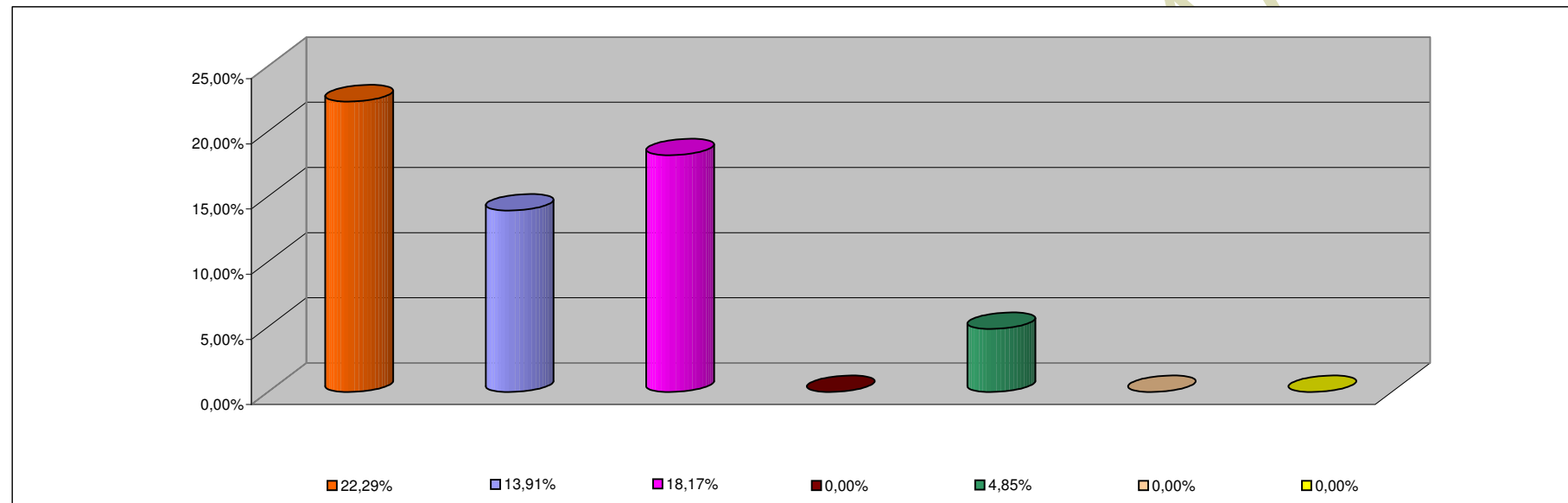

INCISO	PORCENTAJE DE EJECUCION
1 - GASTOS EN PERSONAL	22,29%
2 - BIENES DE CONSUMO	13,91%
3 - SERVICIOS NO PERSONALES	18,17%
4 - BIENES DE USO	0,00%
5 - TRANSFERENCIAS	4,85%
6 - ACTIVOS FINANCIEROS	0,00%
7 - SERV. DE LA DEUDA D.O.P.	0,00%