

**INFORMACION SOBRE EL ESTADO DE EJECUCION PRESUPUESTARIA DE GASTOS  
- AL 30/04/2002 -**

**SECTOR PUBLICO PROVINCIAL NO FINANCIERO**

OBJETO DE GASTO	CREDITO VIGENTE EJERCICIO 2002 (1)	COMPROMETIDO ACTUAL (2)	DEVENGADO ACTUAL (3)	DIFERENCIA CREDITO - DEVENGADO (4=1-3)	PORCENTAJE EN EJECUCION (5=3/1)
1 - GASTOS EN PERSONAL	293.206.512,32	87.771.660,51	87.770.271,55	205.436.240,77	29,93%
2 - BIENES DE CONSUMO	22.931.831,11	4.974.842,31	4.604.938,99	18.326.892,12	20,08%
3 - SERVICIOS NO PERSONALES	77.747.381,85	19.168.025,38	18.886.606,58	58.860.775,27	24,29%
4 - BIENES DE USO	24.165.191,15	2.455.728,23	2.306.016,88	21.859.174,27	9,54%
5 - TRANSFERENCIAS	129.967.593,90	29.627.946,27	29.216.216,27	100.751.377,63	22,48%
6 - ACTIVOS FINANCIEROS	4.347.577,00	1.121.444,92	1.118.543,32	3.229.033,68	25,73%
7 - SERVICIOS DE LA DEUDA Y D	29.392.439,00	850.341,77	850.341,77	28.542.097,23	2,89%
<b>TOTAL</b>	<b>581.758.526,33</b>	<b>145.969.989,39</b>	<b>144.752.935,36</b>	<b>437.005.590,97</b>	<b>24,88%</b>

**SECTOR PUBLICO PROVINCIAL NO FINANCIERO  
ESTADO DE EJECUCION PRESUPUESTARIA DE GASTOS  
PORCENTAJE DE EJECUCION DEL GASTO POR INCISO  
- AL 30/04/2002 -**

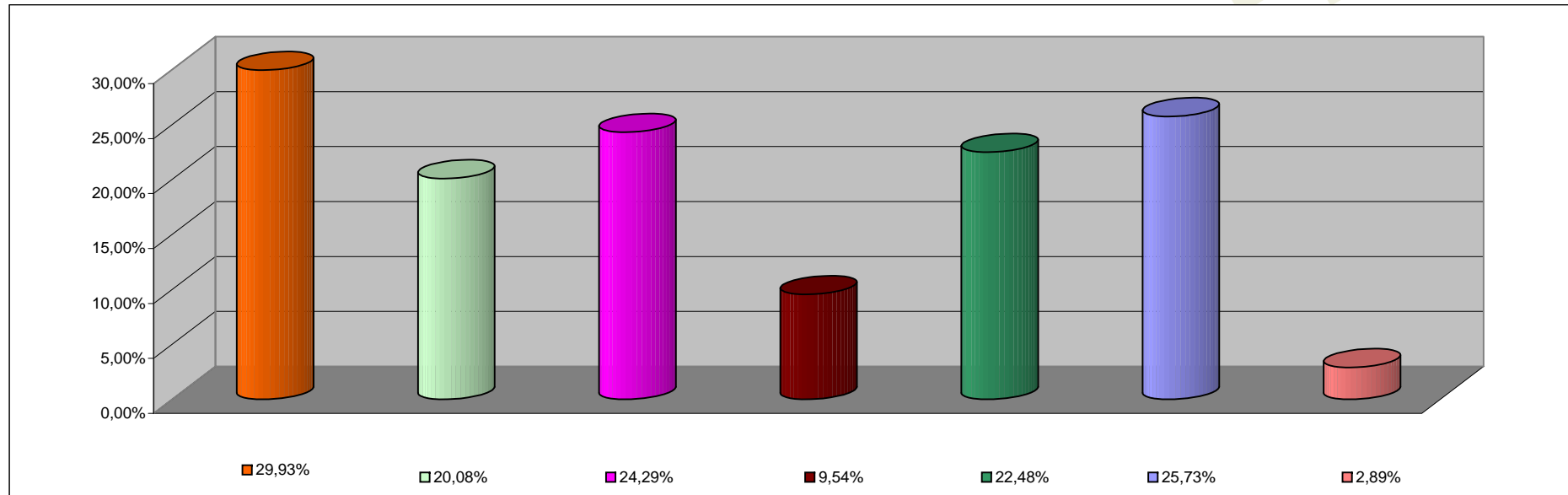

<b>INCISO</b>	<b>PORCENTAJE DE EJECUCION</b>
1 - GASTOS EN PERSONAL	29,93%
2 - BIENES DE CONSUMO	20,08%
3 - SERVICIOS NO PERSONALES	24,29%
4 - BIENES DE USO	9,54%
5 - TRANSFERENCIAS	22,48%
6 - ACTIVOS FINANCIEROS	25,73%
7 - SERV. DE LA DEUDA D.O.P.	2,89%

**INFORMACION SOBRE EL ESTADO DE EJECUCION PRESUPUESTARIA DE GASTOS  
- AL 30/04/2002 -**

**ADMINISTRACION CENTRAL**

<b>OBJETO DE GASTO</b>	<b>CREDITO VIGENTE EJERCICIO 2002 (1)</b>	<b>COMPROMETIDO ACTUAL (2)</b>	<b>DEVENGADO ACTUAL (3)</b>	<b>DIFERENCIA CREDITO - DEVENGADO (4=1-3)</b>	<b>PORCENTAJE EN EJECUCION (5=3/1)</b>
1 - GASTOS EN PERSONAL	260.341.321,32	78.294.891,62	78.293.502,66	182.047.818,66	30,07%
2 - BIENES DE CONSUMO	11.551.705,11	1.700.412,53	1.352.498,56	10.199.206,55	11,71%
3 - SERVICIOS NO PERSONALES	21.402.731,85	2.468.142,71	2.386.659,93	19.016.071,92	11,15%
4 - BIENES DE USO	12.336.753,15	946.345,17	799.083,82	11.537.669,33	6,48%
5 - TRANSFERENCIAS	127.422.160,90	28.772.240,13	28.360.510,13	99.061.650,77	22,26%
6 - ACTIVOS FINANCIEROS	640.000,00	0,00	0,00	640.000,00	0,00%
7 - SERVICIOS DE LA DEUDA Y D.O.P	28.657.716,00	307.344,39	307.344,39	28.350.371,61	1,07%
<b>TOTAL</b>	<b>462.352.388,33</b>	<b>112.489.376,55</b>	<b>111.499.599,49</b>	<b>350.852.788,84</b>	<b>24,12%</b>

**ADMINISTRACION CENTRAL**  
**ESTADO DE EJECUCION PRESUPUESTARIA DE GASTOS**  
**PORCENTAJE DE EJECUCION DEL GASTO POR INCISO**  
**- AL 30/04/2002 -**

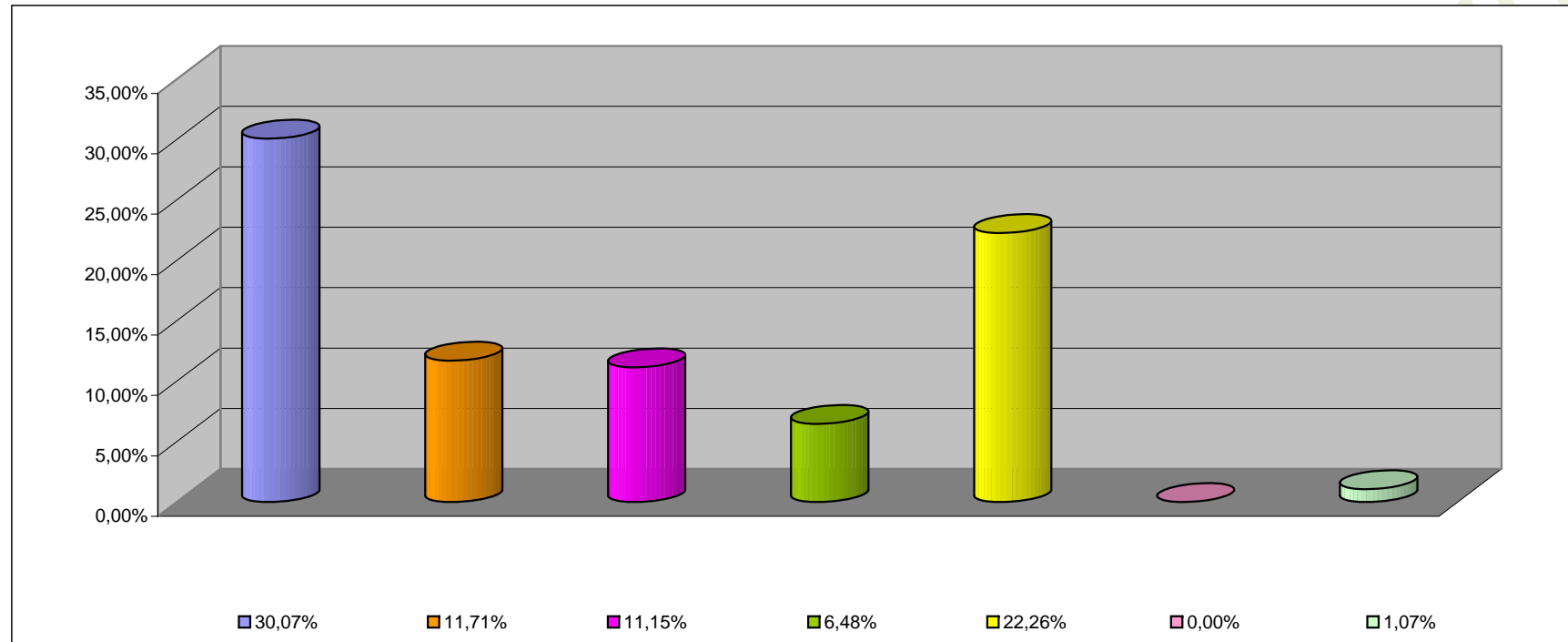

<b>INCISO</b>	<b>PORCENTAJE DE EJECUCION (%)</b>
1 - GASTOS EN PERSONAL	30,07%
2 - BIENES DE CONSUMO	11,71%
3 - SERVICIOS NO PERSONALES	11,15%
4 - BIENES DE USO	6,48%
5 - TRANSFERENCIAS	22,26%
6 - ACTIVOS FINANCIEROS	0,00%
7 - SERV. DE LA DEUDA D.O.P.	1,07%

**INFORMACION SOBRE EL ESTADO DE EJECUCION PRESUPUESTARIA DE GASTOS  
- AL 30/04/2002 -**

**ORGANISMOS DESCENTRALIZADOS**

<b>OBJETO DE GASTO</b>	<b>CREDITO VIGENTE EJERCICIO 2002 (1)</b>	<b>COMPROMETIDO ACTUAL (2)</b>	<b>DEVENGADO ACTUAL (3)</b>	<b>DIFERENCIA CREDITO - DEVENGADO (4=1-3)</b>	<b>PORCENTAJE EN EJECUCION (5=3/1)</b>
1 - GASTOS EN PERSONAL	26.107.056,00	7.428.105,89	7.428.105,89	18.678.950,11	28,45%
2 - BIENES DE CONSUMO	2.600.350,00	438.038,98	416.049,63	2.184.300,37	16,00%
3 - SERVICIOS NO PERSONALES	25.558.466,00	7.043.085,45	6.843.149,43	18.715.316,57	26,77%
4 - BIENES DE USO	10.930.908,00	1.456.352,14	1.453.902,14	9.477.005,86	13,30%
5 - TRANSFERENCIAS	2.500.433,00	850.675,14	850.675,14	1.649.757,86	34,02%
6 - ACTIVOS FINANCIEROS	3.707.577,00	1.121.444,92	1.118.543,32	2.589.033,68	30,17%
7 - SERVICIOS DE LA DEUDA Y D.O.	734.723,00	542.997,38	542.997,38	191.725,62	73,91%
<b>TOTAL</b>	<b>72.139.513,00</b>	<b>18.880.699,90</b>	<b>18.653.422,93</b>	<b>53.486.090,07</b>	<b>25,86%</b>

**ORGANISMOS DESCENTRALIZADOS  
ESTADO DE EJECUCION PRESUPUESTARIA DE GASTOS  
PORCENTAJE DE EJECUCION DEL GASTO POR INCISO  
- AL 30/04/2002 -**

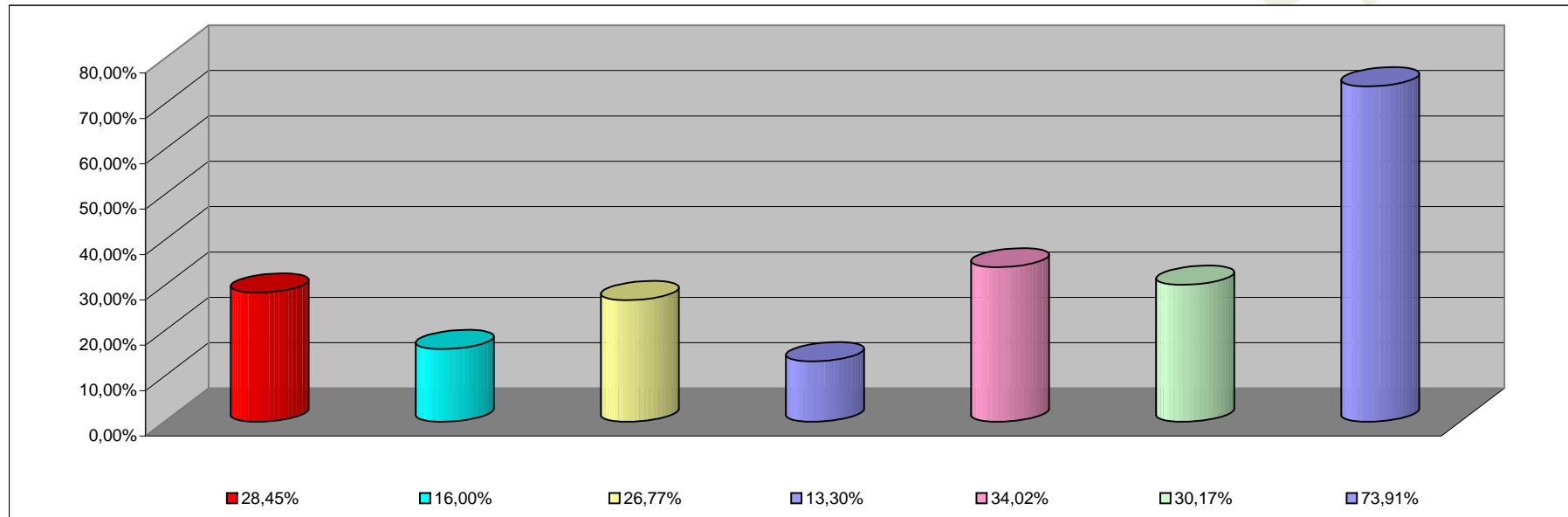

<b>INCISO</b>	<b>PORCENTAJE DE EJECUCION</b>
1 - GASTOS EN PERSONAL	28,45%
2 - BIENES DE CONSUMO	16,00%
3 - SERVICIOS NO PERSONALES	26,77%
4 - BIENES DE USO	13,30%
5 - TRANSFERENCIAS	34,02%
6 - ACTIVOS FINANCIEROS	30,17%
7 - SERV. DE LA DEUDA D. O. P.	73,91%

**INFORMACION SOBRE EL ESTADO DE EJECUCION PRESUPUESTARIA DE GASTOS**  
**- AL 30/04/2002 -**

**EMPRESAS DEL ESTADO**

<b>OBJETO DE GASTO</b>	<b>CREDITO VIGENTE EJERCICIO 2002 (1)</b>	<b>COMPROMETIDO ACTUAL (2)</b>	<b>DEVENGADO ACTUAL (3)</b>	<b>DIFERENCIA CREDITO - DEVENGADO (4=1-3)</b>	<b>PORCENTAJE EN EJECUCION (5=3/1)</b>
1 - GASTOS EN PERSONAL	3.430.000,00	1.087.743,67	1.087.743,67	2.342.256,33	31,71%
2 - BIENES DE CONSUMO	435.635,00	132.739,80	132.739,80	302.895,20	30,47%
3 - SERVICIOS NO PERSONALES	455.783,00	84.058,31	84.058,31	371.724,69	18,44%
4 - BIENES DE USO	420.230,00	53.030,92	53.030,92	367.199,08	12,62%
<b>TOTAL</b>	<b>4.741.648,00</b>	<b>1.357.572,70</b>	<b>1.357.572,70</b>	<b>3.384.075,30</b>	<b>28,63%</b>

**EMPRESAS DEL ESTADO**  
**ESTADO DE EJECUCION PRESUPUESTARIA DE GASTOS**  
**PORCENTAJE DE EJECUCION DEL GASTO POR INCISO**  
**- AL 30/04/2002 -**

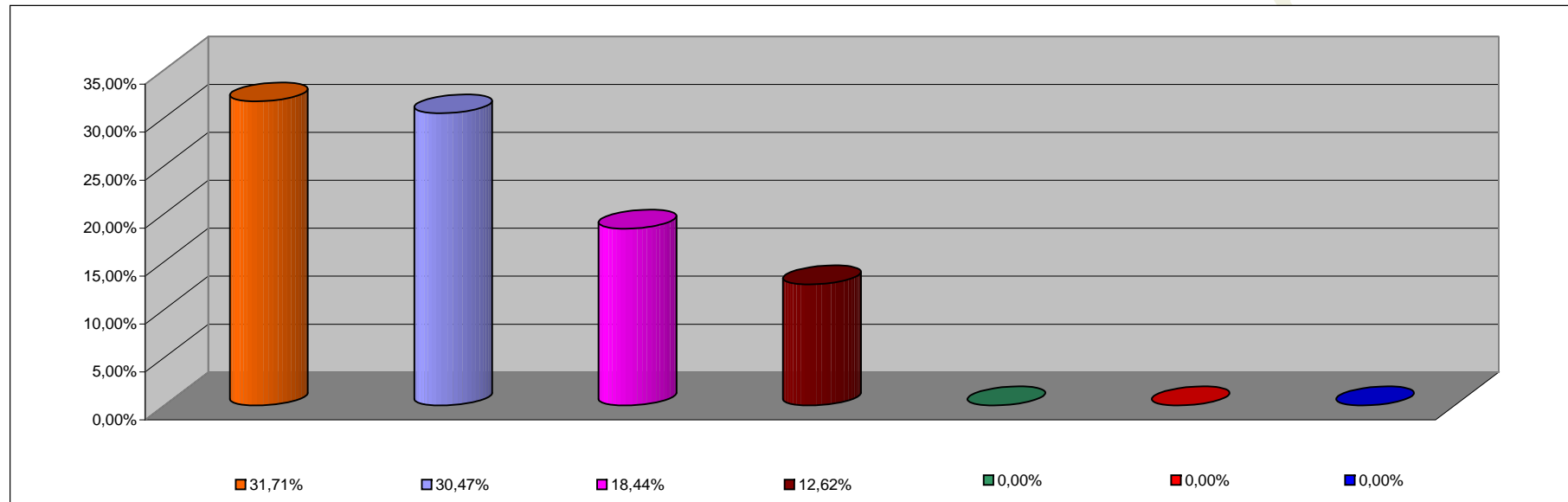

<b>INCISO</b>	<b>PORCENTAJE DE EJECUCION</b>
1 - GASTOS EN PERSONAL	31,71%
2 - BIENES DE CONSUMO	30,47%
3 - SERVICIOS NO PERSONALES	18,44%
4 - BIENES DE USO	12,62%
5 - TRANSFERENCIAS	0,00%
6 - ACTIVOS FINANCIEROS	0,00%
7 - SERV. DE LA DEUDA D.O.P.	0,00%



**INFORMACION SOBRE EL ESTADO DE EJECUCION PRESUPUESTARIA DE GASTOS**  
**- AL 30/04/2002 -**

**INSTITUCIONES DE LA SEGURIDAD SOCIAL**

<b>OBJETO DE GASTO</b>	<b>CREDITO VIGENTE EJERCICIO 2002 (1)</b>	<b>COMPROMETIDO ACTUAL (2)</b>	<b>DEVENGADO ACTUAL (3)</b>	<b>DIFERENCIA CREDITO - DEVENGADO (4=1-3)</b>	<b>PORCENTAJE EN EJECUCION (5=3/1)</b>
1 - GASTOS EN PERSONAL	3.328.135,00	960.919,33	960.919,33	2.367.215,67	28,87%
2 - BIENES DE CONSUMO	8.344.141,00	2.703.651,00	2.703.651,00	5.640.490,00	32,40%
3 - SERVICIOS NO PERSONALES	30.330.401,00	9.572.738,91	9.572.738,91	20.757.662,09	31,56%
4 - BIENES DE USO	477.300,00	0,00	0,00	477.300,00	0,00%
5 - TRANSFERENCIAS	45.000,00	5.031,00	5.031,00	39.969,00	11,18%
<b>TOTAL</b>	<b>42.524.977,00</b>	<b>13.242.340,24</b>	<b>13.242.340,24</b>	<b>29.282.636,76</b>	<b>31,14%</b>

**INSTITUCIONES DE LA SEGURIDAD SOCIAL  
ESTADO DE EJECUCION PRESUPUESTARIA DE GASTOS  
PORCENTAJE DE EJECUCION DEL GASTO POR INCISO  
- AL 30/04/2002 -**

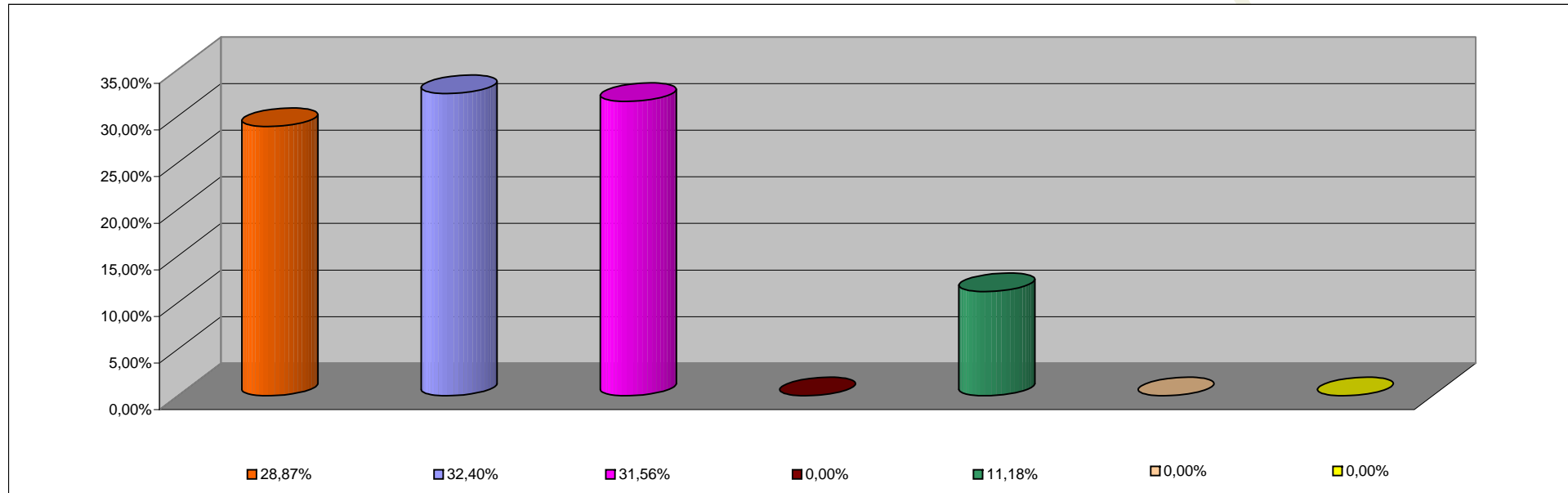

<b>INCISO</b>	<b>PORCENTAJE DE EJECUCION</b>
1 - GASTOS EN PERSONAL	28,87%
2 - BIENES DE CONSUMO	32,40%
3 - SERVICIOS NO PERSONALES	31,56%
4 - BIENES DE USO	0,00%
5 - TRANSFERENCIAS	11,18%
6 - ACTIVOS FINANCIEROS	0,00%
7 - SERV. DE LA DEUDA D.O.P.	0,00%