

**INFORMACION SOBRE EL ESTADO DE EJECUCION PRESUPUESTARIA DE GASTOS
- AL 30/04/2004 -**

SECTOR PUBLICO PROVINCIAL NO FINANCIERO

OBJETO DE GASTO	CREDITO VIGENTE EJERCICIO 2004 (1)	COMPROMETIDO ACTUAL (2)	DEVENGADO ACTUAL (3)	DIFERENCIA CREDITO - DEVENGADO (4=1-3)	PORCENTAJE EN EJECUCION (5=3/1)
1 - GASTOS EN PERSONAL	319.615.105,33	98.372.200,74	98.362.671,59	221.252.433,74	30,78%
2 - BIENES DE CONSUMO	48.919.124,57	9.488.491,53	8.857.679,58	40.061.444,99	18,11%
3 - SERVICIOS NO PERSONALES	107.993.417,66	29.097.997,83	28.729.270,54	79.264.147,12	26,60%
4 - BIENES DE USO	90.574.845,60	6.022.304,68	5.695.900,24	84.878.945,36	6,29%
5 - TRANSFERENCIAS	165.428.767,41	37.742.166,67	37.125.883,15	128.302.884,26	22,44%
6 - ACTIVOS FINANCIEROS	7.733.340,89	752.635,07	752.635,07	6.980.705,82	9,73%
7 - SERVICIOS DE LA DEUDA Y D.O.P.	28.227.312,10	2.827.365,12	2.827.365,12	25.399.946,98	10,02%
TOTAL	768.491.913,56	184.303.161,64	182.351.405,29	586.140.508,27	23,73%

**SECTOR PUBLICO PROVINCIAL NO FINANCIERO
ESTADO DE EJECUCION PRESUPUESTARIA DE GASTOS
PORCENTAJE DE EJECUCION DEL GASTO POR INCISO
- AL 30/04/2004 -**

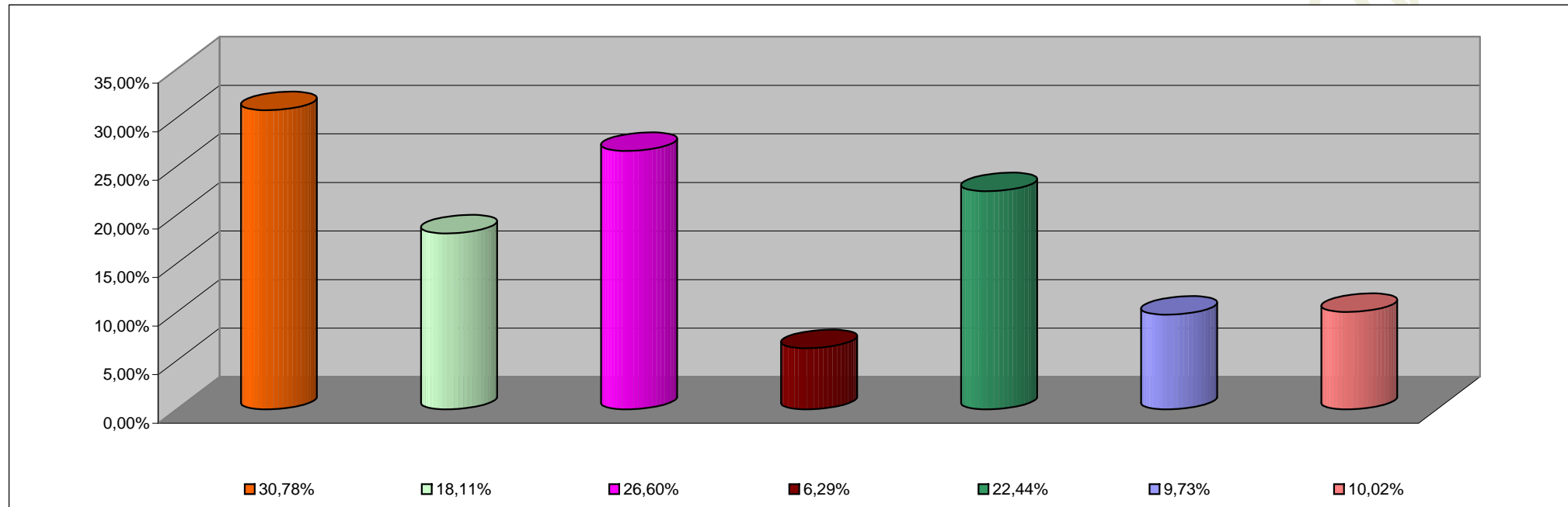

INCISO	PORCENTAJE DE EJECUCION
1 - GASTOS EN PERSONAL	30,78%
2 - BIENES DE CONSUMO	18,11%
3 - SERVICIOS NO PERSONALES	26,60%
4 - BIENES DE USO	6,29%
5 - TRANSFERENCIAS	22,44%
6 - ACTIVOS FINANCIEROS	9,73%
7 - SERV. DE LA DEUDA D.O.P.	10,02%

**INFORMACION SOBRE EL ESTADO DE EJECUCION PRESUPUESTARIA DE GASTOS
- AL 30/04/2004 -**

ADMINISTRACION CENTRAL

OBJETO DE GASTO	CREDITO VIGENTE EJERCICIO 2004 (1)	COMPROMETIDO ACTUAL (2)	DEVENGADO ACTUAL (3)	DIFERENCIA CREDITO - DEVENGADO (4=1-3)	PORCENTAJE EN EJECUCION (5=3/1)
1 - GASTOS EN PERSONAL	286.111.760,33	88.686.448,09	88.685.053,14	197.426.707,19	31,00%
2 - BIENES DE CONSUMO	31.182.655,15	4.144.553,11	3.874.807,90	27.307.847,25	12,43%
3 - SERVICIOS NO PERSONALES	38.857.689,39	5.495.582,23	5.293.792,74	33.563.896,65	13,62%
4 - BIENES DE USO	19.816.254,81	3.049.095,60	2.870.634,16	16.945.620,65	14,49%
5 - TRANSFERENCIAS	161.393.267,41	36.926.377,41	36.310.093,89	125.083.173,52	22,50%
6 - ACTIVOS FINANCIEROS	5.436.867,89	227.222,77	227.222,77	5.209.645,12	4,18%
7 - SERVICIOS DE LA DEUDA Y D.O.F	28.187.170,10	2.805.774,44	2.805.774,44	25.381.395,66	9,95%
TOTAL	570.985.665,08	141.335.053,65	140.067.379,04	430.918.286,04	24,53%

ADMINISTRACION CENTRAL
ESTADO DE EJECUCION PRESUPUESTARIA DE GASTOS
PORCENTAJE DE EJECUCION DEL GASTO POR INCISO
- AL 30/04/2004 -

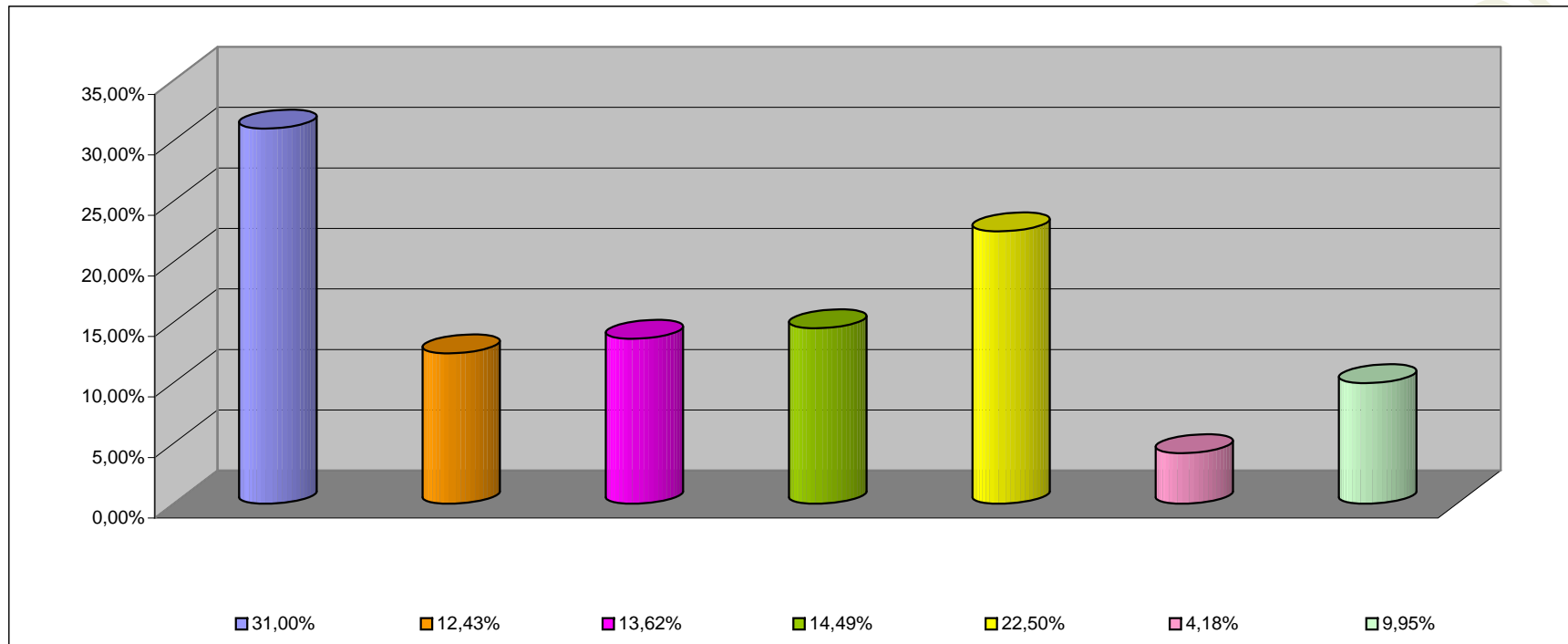

INCISO	PORCENTAJE DE EJECUCION (%)
1 - GASTOS EN PERSONAL	31,00%
2 - BIENES DE CONSUMO	12,43%
3 - SERVICIOS NO PERSONALES	13,62%
4 - BIENES DE USO	14,49%
5 - TRANSFERENCIAS	22,50%
6 - ACTIVOS FINANCIEROS	4,18%
7 - SERV. DE LA DEUDA D.O.P.	9,95%

**INFORMACION SOBRE EL ESTADO DE EJECUCION PRESUPUESTARIA DE GASTOS
- AL 30/04/2004 -**

ORGANISMOS DESCENTRALIZADOS

OBJETO DE GASTO	CREDITO VIGENTE EJERCICIO 2004 (1)	COMPROMETIDO ACTUAL (2)	DEVENGADO ACTUAL (3)	DIFERENCIA CREDITO - DEVENGADO (4=1-3)	PORCENTAJE EN EJECUCION (5=3/1)
1 - GASTOS EN PERSONAL	29.726.366,00	8.659.984,91	8.651.850,71	21.074.515,29	29,10%
2 - BIENES DE CONSUMO	5.546.950,40	1.305.400,98	944.334,24	4.602.616,16	17,02%
3 - SERVICIOS NO PERSONALES	34.780.522,29	9.952.899,05	9.789.575,25	24.990.947,04	28,15%
4 - BIENES DE USO	70.702.590,79	2.950.779,08	2.802.836,08	67.899.754,71	3,96%
5 - TRANSFERENCIAS	3.979.400,00	801.158,38	801.158,38	3.178.241,62	20,13%
6 - ACTIVOS FINANCIEROS	2.296.473,00	525.412,30	525.412,30	1.771.060,70	22,88%
7 - SERVICIOS DE LA DEUDA Y D.O.	40.142,00	21.590,68	21.590,68	18.551,32	53,79%
TOTAL	147.072.444,48	24.217.225,38	23.536.757,64	123.535.686,84	16,00%

ORGANISMOS DESCENTRALIZADOS
ESTADO DE EJECUCION PRESUPUESTARIA DE GASTOS
PORCENTAJE DE EJECUCION DEL GASTO POR INCISO
- AL 30/04/2004 -

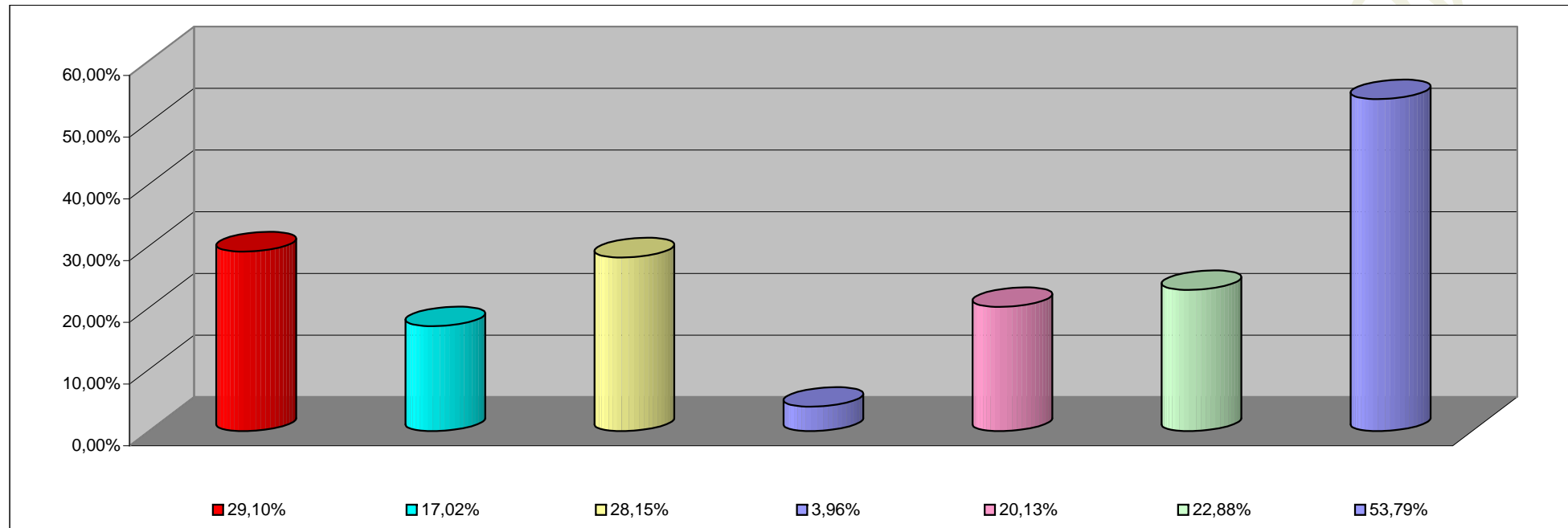

INCISO	PORCENTAJE DE EJECUCION
1 - GASTOS EN PERSONAL	29,10%
2 - BIENES DE CONSUMO	17,02%
3 - SERVICIOS NO PERSONALES	28,15%
4 - BIENES DE USO	3,96%
5 - TRANSFERENCIAS	20,13%
6 - ACTIVOS FINANCIEROS	22,88%
7- SERV. DE LA DEUDA D. O. P.	53,79%

INFORMACION SOBRE EL ESTADO DE EJECUCION PRESUPUESTARIA DE GASTOS

- AL 30/04/2004 -

EMPRESAS DEL ESTADO

OBJETO DE GASTO	CREDITO VIGENTE EJERCICIO 2002 (1)	COMPROMETIDO ACTUAL (2)	DEVENGADO ACTUAL (3)	DIFERENCIA CREDITO - DEVENGADO (4=1-3)	PORCENTAJE EN EJECUCION (5=3/1)
TOTAL	0,00	0,00	0,00	0,00	0,00%

EMPRESAS DEL ESTADO
ESTADO DE EJECUCION PRESUPUESTARIA DE GASTOS
PORCENTAJE DE EJECUCION DEL GASTO POR INCISO
- AL 30/04/2004 -

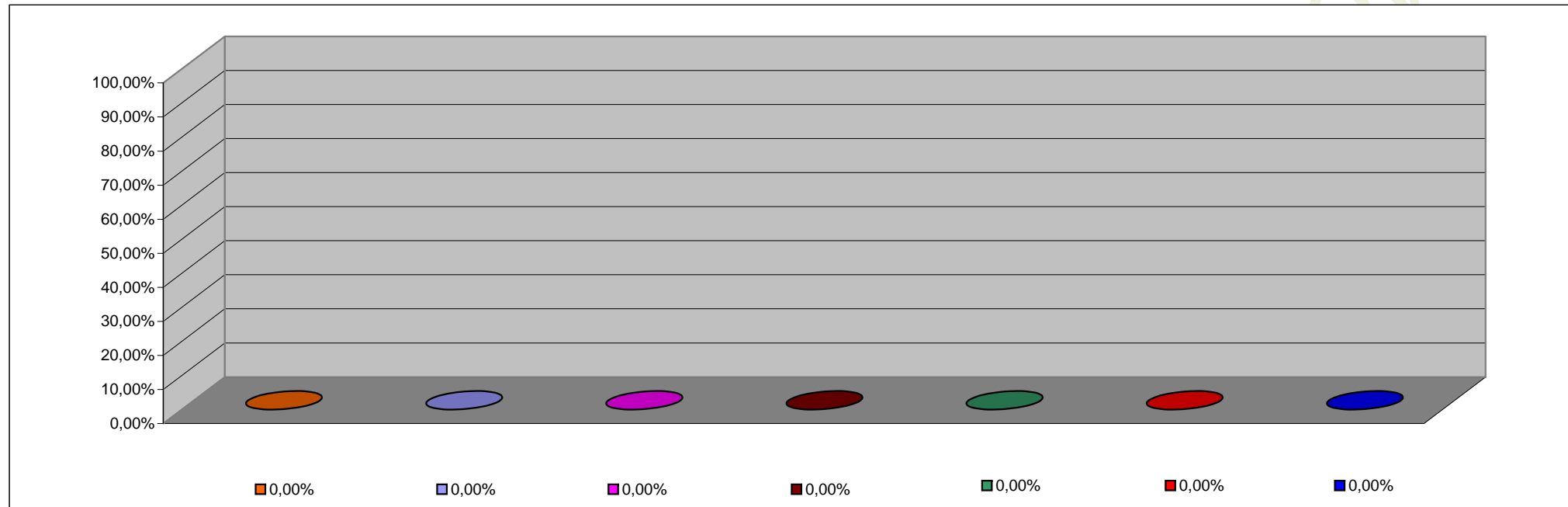

INCISO	PORCENTAJE DE EJECUCION
1 - GASTOS EN PERSONAL	0,00%
2 - BIENES DE CONSUMO	0,00%
3 - SERVICIOS NO PERSONALES	0,00%
4 - BIENES DE USO	0,00%
5 - TRANSFERENCIAS	0,00%
6 - ACTIVOS FINANCIEROS	0,00%
7 - SERV. DE LA DEUDA D.O.P.	0,00%

INFORMACION SOBRE EL ESTADO DE EJECUCION PRESUPUESTARIA DE GASTOS
- AL 30/04/2004 -

INSTITUCIONES DE LA SEGURIDAD SOCIAL

OBJETO DE GASTO	CREDITO VIGENTE EJERCICIO 2004 (1)	COMPROMETIDO ACTUAL (2)	DEVENGADO ACTUAL (3)	DIFERENCIA CREDITO - DEVENGADO (4=1-3)	PORCENTAJE EN EJECUCION (5=3/1)
1 - GASTOS EN PERSONAL	3.776.979,00	1.025.767,74	1.025.767,74	2.751.211,26	27,16%
2 - BIENES DE CONSUMO	12.189.519,02	4.038.537,44	4.038.537,44	8.150.981,58	33,13%
3 - SERVICIOS NO PERSONALES	34.355.205,98	13.649.516,55	13.645.902,55	20.709.303,43	39,72%
4 - BIENES DE USO	56.000,00	22.430,00	22.430,00	33.570,00	40,05%
5 - TRANSFERENCIAS	56.100,00	14.630,88	14.630,88	41.469,12	26,08%
TOTAL	50.433.804,00	18.750.882,61	18.747.268,61	31.686.535,39	37,17%

INSTITUCIONES DE LA SEGURIDAD SOCIAL
ESTADO DE EJECUCION PRESUPUESTARIA DE GASTOS
PORCENTAJE DE EJECUCION DEL GASTO POR INCISO
- AL 30/04/2004 -

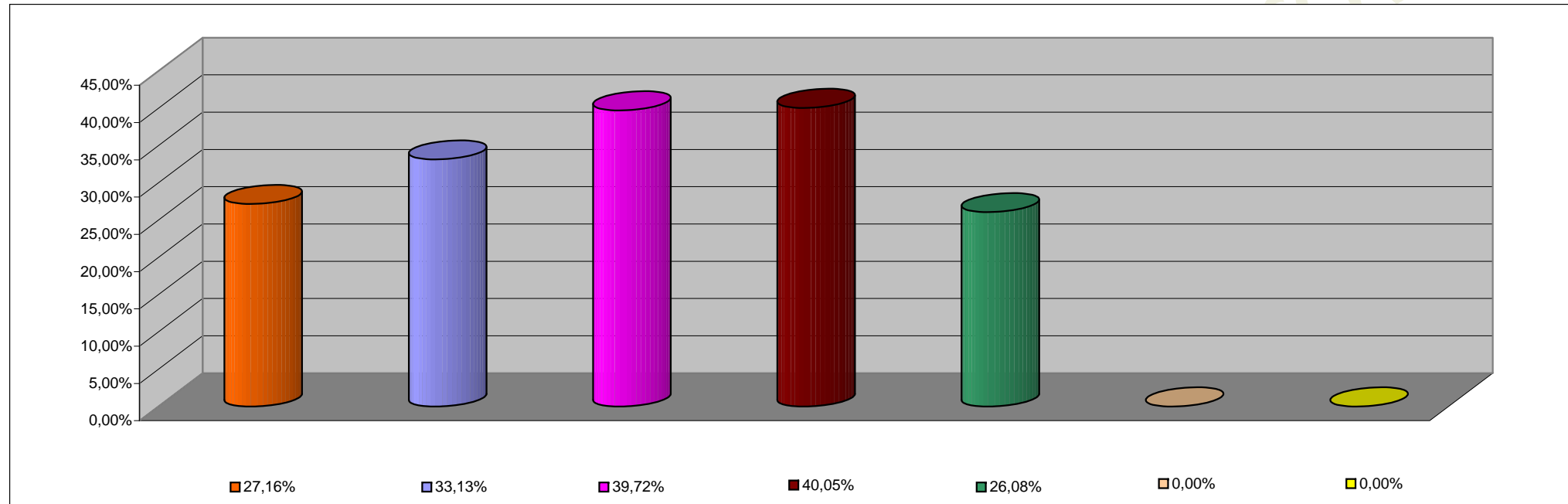

INCISO	PORCENTAJE DE EJECUCION
1 - GASTOS EN PERSONAL	27,16%
2 - BIENES DE CONSUMO	33,13%
3 - SERVICIOS NO PERSONALES	39,72%
4 - BIENES DE USO	40,05%
5 - TRANSFERENCIAS	26,08%
6 - ACTIVOS FINANCIEROS	0,00%
7 - SERV. DE LA DEUDA D.O.P.	0,00%