

**INFORMACION SOBRE EL ESTADO DE EJECUCION PRESUPUESTARIA DE GASTOS
- AL 30/04/2008 -**

SECTOR PUBLICO PROVINCIAL NO FINANCIERO

OBJETO DE GASTO	CREDITO VIGENTE EJERCICIO 2008 (1)	COMPROMETIDO ACTUAL (2)	DEVENGADO ACTUAL (3)	DIFERENCIA CREDITO - DEVENGADO (4=1-3)	PORCENTAJE EN EJECUCION (5=3/1)
1 - GASTOS EN PERSONAL	1.039.154.761,67	353.193.446,38	353.191.199,38	685.963.562,29	33,99%
2 - BIENES DE CONSUMO	157.006.734,54	30.518.402,02	26.521.167,63	130.485.566,91	16,89%
3 - SERVICIOS NO PERSONALES	302.685.229,61	77.354.271,29	75.573.171,32	227.112.058,29	24,97%
4 - BIENES DE USO	631.319.699,30	85.436.571,71	67.942.320,01	563.377.379,29	10,76%
5 - TRANSFERENCIAS	823.233.228,45	226.128.563,88	222.146.147,57	601.087.080,88	26,98%
6 - ACTIVOS FINANCIEROS	58.476.200,55	21.586.735,96	21.586.735,96	36.889.464,59	36,92%
7 - SERVICIOS DE LA DEUDA Y D.O.P.	22.539.919,00	9.405.787,21	9.405.787,21	13.134.131,79	41,73%
TOTAL	3.034.415.773,12	803.623.778,45	776.366.529,08	2.258.049.244,04	25,59%

**SECTOR PUBLICO PROVINCIAL NO FINANCIERO
ESTADO DE EJECUCION PRESUPUESTARIA DE GASTOS
PORCENTAJE DE EJECUCION DEL GASTO POR INCISO
- AL 30/04/2008 -**

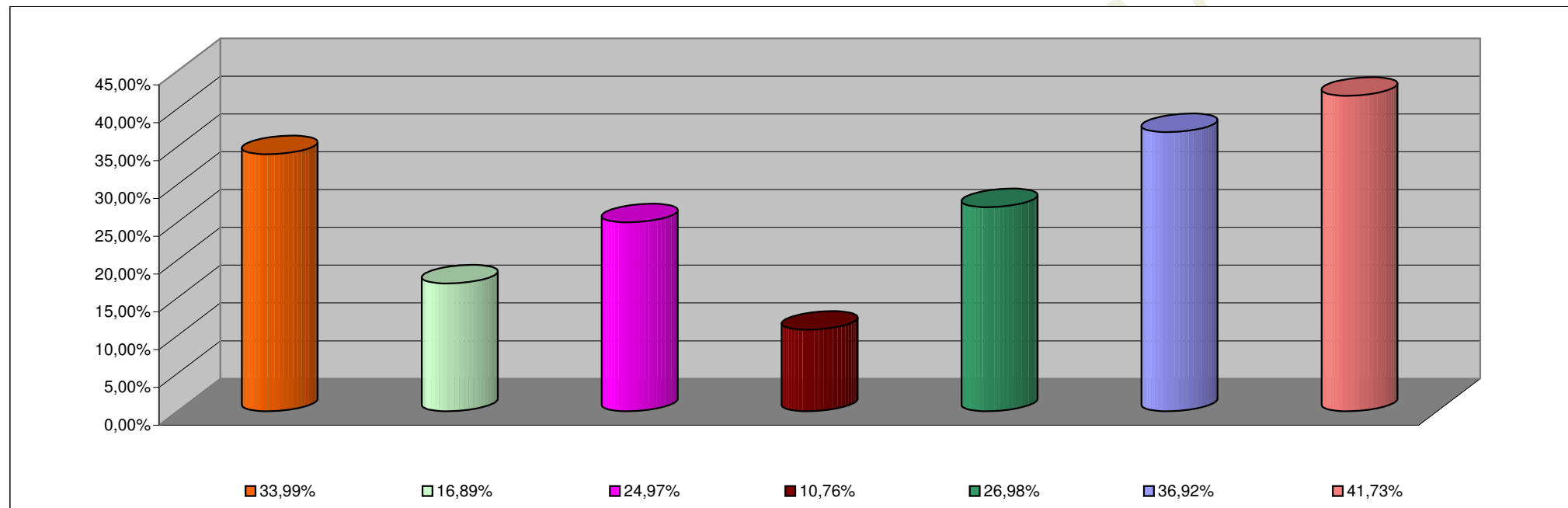

INCISO	PORCENTAJE DE EJECUCION
1 - GASTOS EN PERSONAL	33,99%
2 - BIENES DE CONSUMO	16,89%
3 - SERVICIOS NO PERSONALES	24,97%
4 - BIENES DE USO	10,76%
5 - TRANSFERENCIAS	26,98%
6 - ACTIVOS FINANCIEROS	36,92%
7 - SERV. DE LA DEUDA D.O.P.	41,73%

**INFORMACION SOBRE EL ESTADO DE EJECUCION PRESUPUESTARIA DE GASTOS
- AL 30/04/2008 -**

ADMINISTRACION CENTRAL

OBJETO DE GASTO	CREDITO VIGENTE EJERCICIO 2008 (1)	COMPROMETIDO ACTUAL (2)	DEVENGADO ACTUAL (3)	DIFERENCIA CREDITO - DEVENGADO (4=1-3)	PORCENTAJE EN EJECUCION (5=3/1)
1 - GASTOS EN PERSONAL	965.370.031,67	324.397.926,53	324.395.679,53	640.974.352,14	33,60%
2 - BIENES DE CONSUMO	101.194.986,65	13.779.011,63	10.369.968,43	90.825.018,22	10,25%
3 - SERVICIOS NO PERSONALES	119.010.710,40	19.066.739,46	17.524.356,73	101.486.353,67	14,73%
4 - BIENES DE USO	370.311.032,25	55.224.275,11	37.795.344,38	332.515.687,87	10,21%
5 - TRANSFERENCIAS	819.768.929,70	225.515.617,37	221.533.201,06	598.235.728,64	27,02%
6 - ACTIVOS FINANCIEROS	17.066.200,55	844.065,50	844.065,50	16.222.135,05	4,95%
7 - SERVICIOS DE LA DEUDA Y D.O.P	22.539.919,00	9.405.787,21	9.405.787,21	13.134.131,79	41,73%
TOTAL	2.415.261.810,22	648.233.422,81	621.868.402,84	1.793.393.407,38	25,75%

ADMINISTRACION CENTRAL
ESTADO DE EJECUCION PRESUPUESTARIA DE GASTOS
PORCENTAJE DE EJECUCION DEL GASTO POR INCISO
- AL 30/04/2008 -

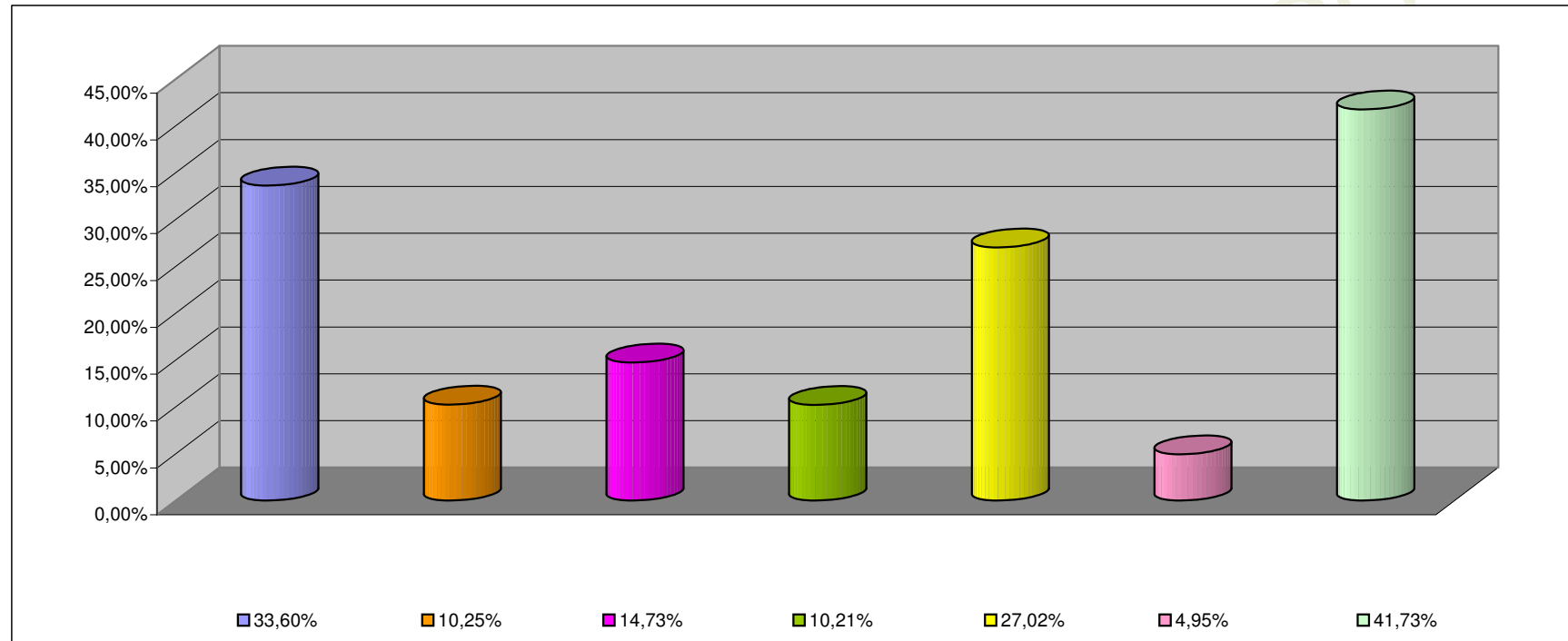

INCISO	PORCENTAJE DE EJECUCION (%)
1 - GASTOS EN PERSONAL	33,60%
2 - BIENES DE CONSUMO	10,25%
3 - SERVICIOS NO PERSONALES	14,73%
4 - BIENES DE USO	10,21%
5 - TRANSFERENCIAS	27,02%
6 - ACTIVOS FINANCIEROS	4,95%
7 - SERV. DE LA DEUDA D.O.P.	41,73%

**INFORMACION SOBRE EL ESTADO DE EJECUCION PRESUPUESTARIA DE GASTOS
- AL 30/04/2008 -**

ORGANISMOS DESCENTRALIZADOS

OBJETO DE GASTO	CREDITO VIGENTE EJERCICIO 2008 (1)	COMPROMETIDO ACTUAL (2)	DEVENGADO ACTUAL (3)	DIFERENCIA CREDITO - DEVENGADO (4=1-3)	PORCENTAJE EN EJECUCION (5=3/1)
1 - GASTOS EN PERSONAL	60.797.724,00	25.161.423,83	25.161.423,83	35.636.300,17	41,39%
2 - BIENES DE CONSUMO	29.189.106,89	6.443.443,74	5.855.252,55	23.333.854,34	20,06%
3 - SERVICIOS NO PERSONALES	103.176.852,21	28.279.237,39	28.072.554,38	75.104.297,83	27,21%
4 - BIENES DE USO	254.648.667,05	30.174.792,40	30.109.471,43	224.539.195,62	11,82%
5 - TRANSFERENCIAS	3.314.298,75	571.972,51	571.972,51	2.742.326,24	17,26%
6 - ACTIVOS FINANCIEROS	41.410.000,00	20.742.670,46	20.742.670,46	20.667.329,54	50,09%
TOTAL	492.536.648,90	111.373.540,33	110.513.345,16	382.023.303,74	22,44%

**ORGANISMOS DESCENTRALIZADOS
ESTADO DE EJECUCION PRESUPUESTARIA DE GASTOS
PORCENTAJE DE EJECUCION DEL GASTO POR INCISO
- AL 30/04/2008 -**

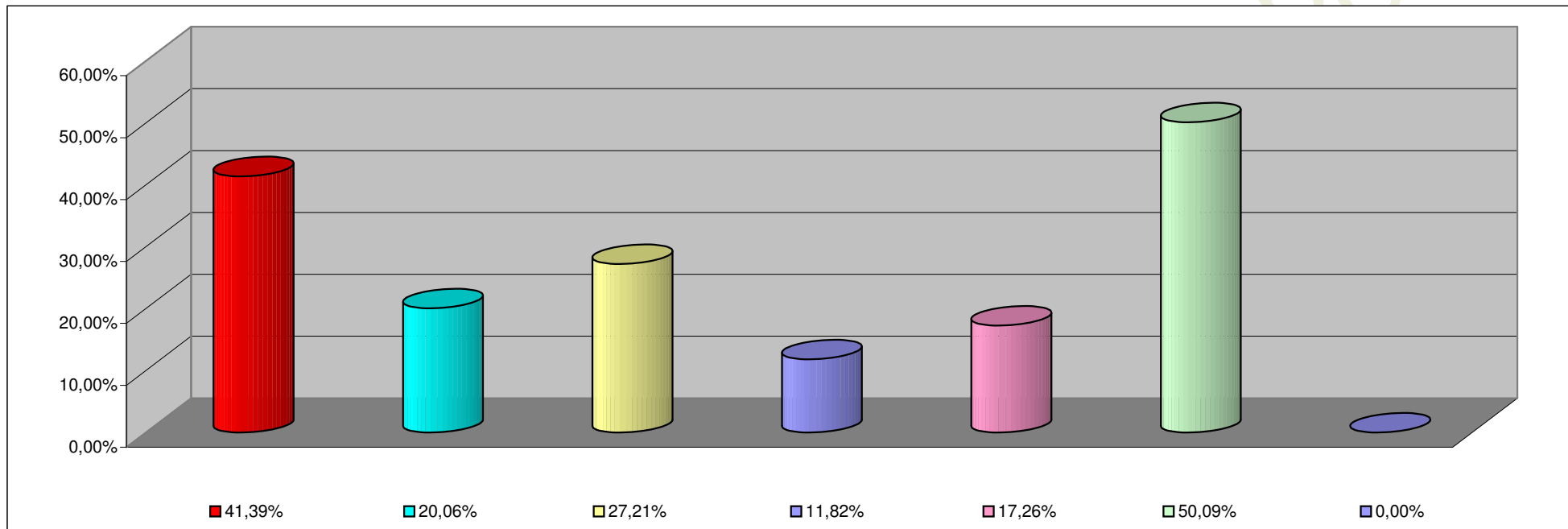

INCISO	PORCENTAJE DE EJECUCION
1 - GASTOS EN PERSONAL	41,39%
2 - BIENES DE CONSUMO	20,06%
3 - SERVICIOS NO PERSONALES	27,21%
4 - BIENES DE USO	11,82%
5 - TRANSFERENCIAS	17,26%
6 - ACTIVOS FINANCIEROS	50,09%
7- SERV. DE LA DEUDA D. O. P.	0,00%

**INFORMACION SOBRE EL ESTADO DE EJECUCION PRESUPUESTARIA DE GASTOS
- AL 30/04/2008 -**

INSTITUCIONES DE LA SEGURIDAD SOCIAL

OBJETO DE GASTO	CREDITO VIGENTE EJERCICIO 2008 (1)	COMPROMETIDO ACTUAL (2)	DEVENGADO ACTUAL (3)	DIFERENCIA CREDITO - DEVENGADO (4=1-3)	PORCENTAJE EN EJECUCION (5=3/1)
1 - GASTOS EN PERSONAL	12.987.006,00	3.634.096,02	3.634.096,02	9.352.909,98	27,98%
2 - BIENES DE CONSUMO	26.622.641,00	10.295.946,65	10.295.946,65	16.326.694,35	38,67%
3 - SERVICIOS NO PERSONALES	80.497.667,00	30.008.294,44	29.976.260,21	50.521.406,79	37,24%
4 - BIENES DE USO	6.360.000,00	37.504,20	37.504,20	6.322.495,80	0,59%
5 - TRANSFERENCIAS	150.000,00	40.974,00	40.974,00	109.026,00	27,32%
TOTAL	126.617.314,00	44.016.815,31	43.984.781,08	82.632.532,92	34,74%

INSTITUCIONES DE LA SEGURIDAD SOCIAL
ESTADO DE EJECUCION PRESUPUESTARIA DE GASTOS
PORCENTAJE DE EJECUCION DEL GASTO POR INCISO
- AL 30/04/2008 -

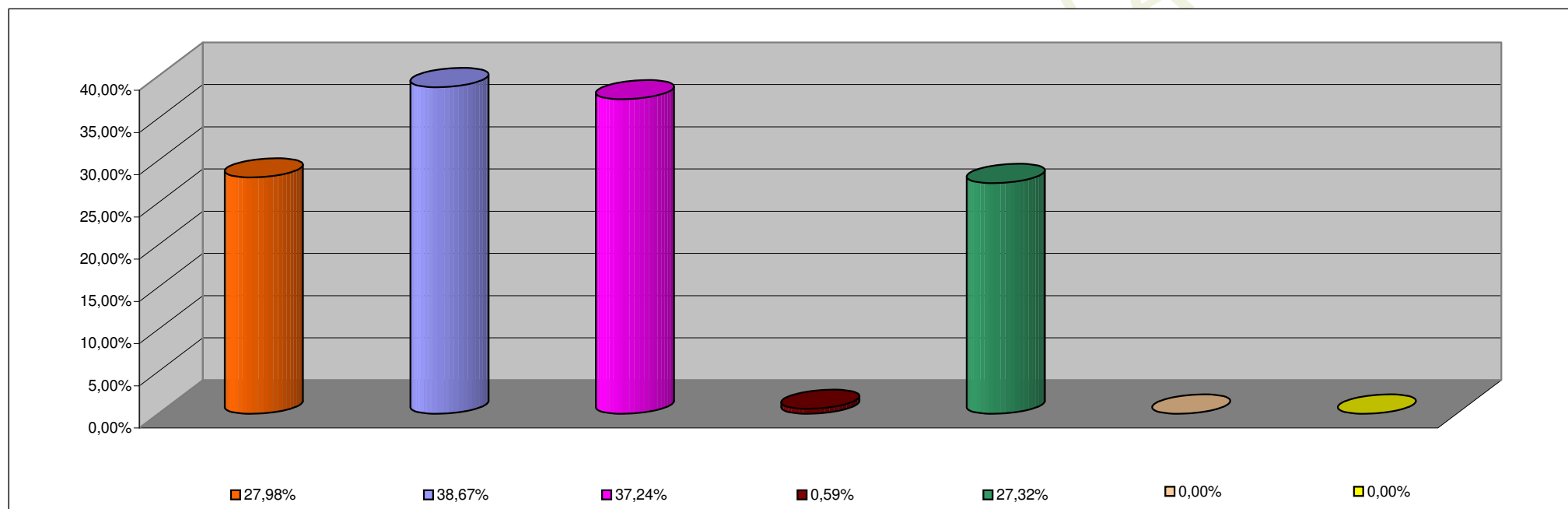

INCISO	PORCENTAJE DE EJECUCION
1 - GASTOS EN PERSONAL	27,98%
2 - BIENES DE CONSUMO	38,67%
3 - SERVICIOS NO PERSONALES	37,24%
4 - BIENES DE USO	0,59%
5 - TRANSFERENCIAS	27,32%
6 - ACTIVOS FINANCIEROS	0,00%
7 - SERV. DE LA DEUDA D.O.P.	0,00%