

**INFORMACION SOBRE EL ESTADO DE EJECUCION PRESUPUESTARIA DE GASTOS  
- AL 30/04/2019 -**

**SECTOR PUBLICO PROVINCIAL NO FINANCIERO**

OBJETO DE GASTO	CREDITO VIGENTE EJERCICIO 2019 (1)	COMPROMETIDO ACTUAL (2)	DEVENGADO ACTUAL (3)	DIFERENCIA CREDITO - DEVENGADO (4=1-3)	PORCENTAJE EN EJECUCION (5=3/1)
1 - GASTOS EN PERSONAL	22.789.751.382,50	6.920.866.181,48	6.920.475.388,12	15.869.275.994,38	30,37%
2 - BIENES DE CONSUMO	2.379.176.106,40	545.790.252,20	505.612.275,06	1.873.563.831,34	21,25%
3 - SERVICIOS NO PERSONALES	6.007.421.303,99	1.276.637.360,32	1.262.363.709,09	4.745.057.594,90	21,01%
4 - BIENES DE USO	2.403.483.911,95	281.178.600,71	274.818.600,17	2.128.665.311,78	11,43%
5 - TRANSFERENCIAS	15.815.759.219,07	3.994.716.321,25	3.980.882.625,55	11.834.876.593,52	25,17%
6 - ACTIVOS FINANCIEROS	1.473.099.343,97	221.624.901,45	221.624.901,45	1.251.474.442,52	15,04%
7 - SERVICIOS DE LA DEUDA Y D.O.P.	795.202.232,00	0,00	0,00	795.202.232,00	0,00%
8 - OTROS GASTOS	50.000.000,00	0,00	0,00	50.000.000,00	0,00%
<b>TOTAL</b>	<b>51.713.893.499,88</b>	<b>13.240.813.617,41</b>	<b>13.165.777.499,44</b>	<b>38.548.116.000,44</b>	<b>25,46%</b>

**SECTOR PUBLICO PROVINCIAL NO FINANCIERO  
ESTADO DE EJECUCION PRESUPUESTARIA DE GASTOS  
PORCENTAJE DE EJECUCION DEL GASTO POR INCISO  
- AL 30/04/2019 -**

PROVINCIA

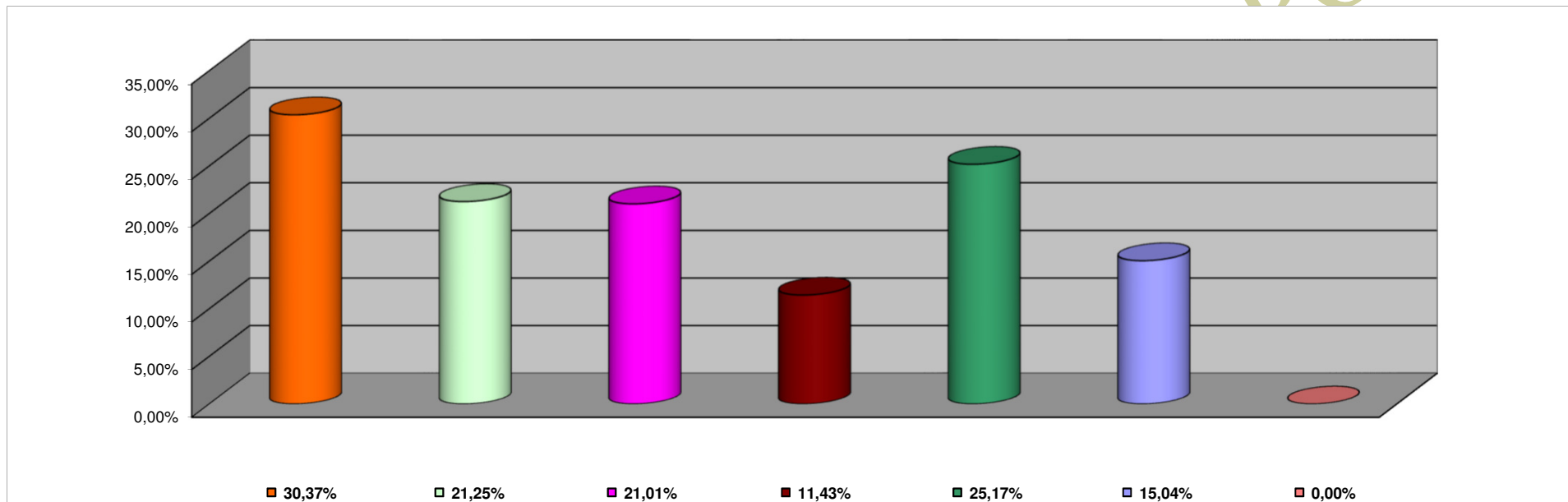

<b>INCISO</b>	<b>PORCENTAJE DE EJECUCION</b>
1 - GASTOS EN PERSONAL	30,37%
2 - BIENES DE CONSUMO	21,25%
3 - SERVICIOS NO PERSONALES	21,01%
4 - BIENES DE USO	11,43%
5 - TRANSFERENCIAS	25,17%
6 - ACTIVOS FINANCIEROS	15,04%
7 - SERV. DE LA DEUDA D.O.P.	0,00%

COMUNIDADURIA

**INFORMACION SOBRE EL ESTADO DE EJECUCION PRESUPUESTARIA DE GASTOS  
- AL 30/04/2019 -**

**ADMINISTRACION CENTRAL**

<b>OBJETO DE GASTO</b>	<b>CREDITO VIGENTE EJERCICIO 2019 (1)</b>	<b>COMPROMETIDO ACTUAL (2)</b>	<b>DEVENGADO ACTUAL (3)</b>	<b>DIFERENCIA CREDITO - DEVENGADO (4=1-3)</b>	<b>PORCENTAJE EN EJECUCION (5=3/1)</b>
1 - GASTOS EN PERSONAL	21.253.052.446,50	6.436.672.780,83	6.436.281.987,47	14.816.770.459,03	30,28%
2 - BIENES DE CONSUMO	1.053.444.507,02	147.180.687,38	125.199.611,35	928.244.895,67	11,88%
3 - SERVICIOS NO PERSONALES	1.339.178.256,33	247.159.403,51	233.564.661,70	1.105.613.594,63	17,44%
4 - BIENES DE USO	1.678.469.447,99	162.261.975,71	155.901.975,17	1.522.567.472,82	9,29%
5 - TRANSFERENCIAS	14.878.450.688,07	3.653.259.228,44	3.639.425.532,74	11.239.025.155,33	24,46%
6 - ACTIVOS FINANCIEROS	566.649.343,97	133.309.510,13	133.309.510,13	433.339.833,84	23,53%
7 - SERVICIOS DE LA DEUDA Y D.O.P	795.202.232,00	0,00	0,00	795.202.232,00	0,00%
8 - OTROS GASTOS	50.000.000,00	0,00	0,00	50.000.000,00	0,00%
<b>TOTAL</b>	<b>41.614.446.921,88</b>	<b>10.779.843.586,00</b>	<b>10.723.683.278,56</b>	<b>30.840.763.643,32</b>	<b>25,77%</b>

**ADMINISTRACION CENTRAL**  
**ESTADO DE EJECUCION PRESUPUESTARIA DE GASTOS**  
**PORCENTAJE DE EJECUCION DEL GASTO POR INCISO**  
**- AL 30/04/2019 -**

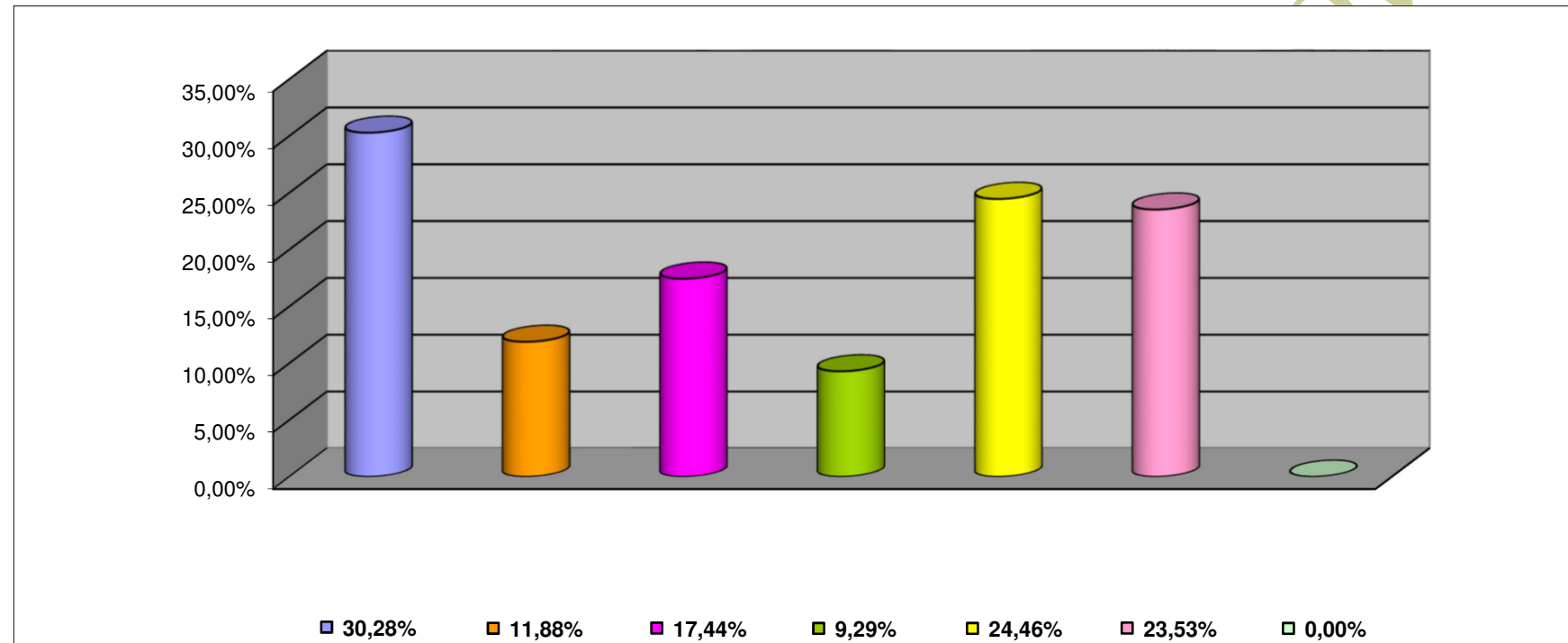

<b>INCISO</b>	<b>PORCENTAJE DE EJECUCION (%)</b>
1 - GASTOS EN PERSONAL	30,28%
2 - BIENES DE CONSUMO	11,88%
3 - SERVICIOS NO PERSONALES	17,44%
4 - BIENES DE USO	9,29%
5 - TRANSFERENCIAS	24,46%
6 - ACTIVOS FINANCIEROS	23,53%
7 - SERV. DE LA DEUDA D.O.P.	0,00%

**INFORMACION SOBRE EL ESTADO DE EJECUCION PRESUPUESTARIA DE GASTOS  
- AL 30/04/2019 -**

**ORGANISMOS DESCENTRALIZADOS**

<b>OBJETO DE GASTO</b>	<b>CREDITO VIGENTE EJERCICIO 2019 (1)</b>	<b>COMPROMETIDO ACTUAL (2)</b>	<b>DEVENGADO ACTUAL (3)</b>	<b>DIFERENCIA CREDITO - DEVENGADO (4=1-3)</b>	<b>PORCENTAJE EN EJECUCION (5=3/1)</b>
1 - GASTOS EN PERSONAL	1.372.716.191,00	422.719.422,60	422.719.422,60	949.996.768,40	30,79%
2 - BIENES DE CONSUMO	215.631.110,38	45.347.217,71	27.533.702,31	188.097.408,07	12,77%
3 - SERVICIOS NO PERSONALES	1.934.132.189,66	262.596.184,36	261.921.274,94	1.672.210.914,72	13,54%
4 - BIENES DE USO	684.241.090,96	110.930.641,10	110.930.641,10	573.310.449,86	16,21%
5 - TRANSFERENCIAS	936.417.581,00	341.337.092,81	341.337.092,81	595.080.488,19	36,45%
6 - ACTIVOS FINANCIEROS	906.450.000,00	88.315.391,32	88.315.391,32	818.134.608,68	9,74%
<b>TOTAL</b>	<b>6.049.588.163,00</b>	<b>1.271.245.949,90</b>	<b>1.252.757.525,08</b>	<b>4.796.830.637,92</b>	<b>20,71%</b>

**ORGANISMOS DESCENTRALIZADOS  
ESTADO DE EJECUCION PRESUPUESTARIA DE GASTOS  
PORCENTAJE DE EJECUCION DEL GASTO POR INCISO  
- AL 30/04/2019 -**

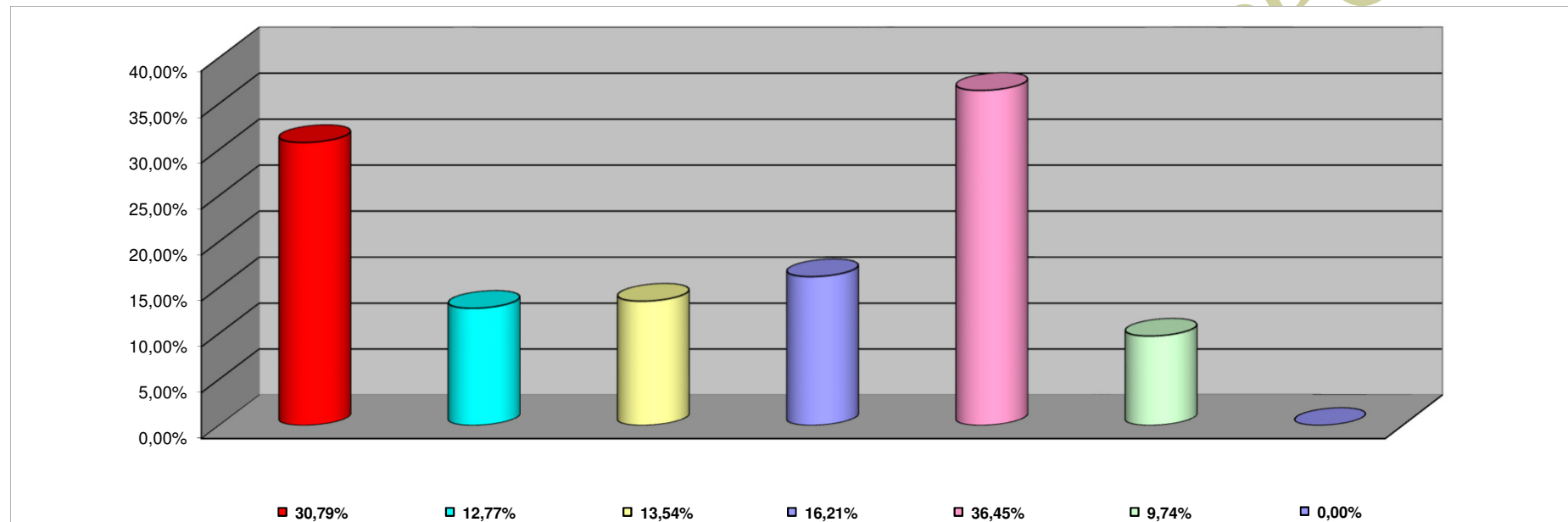

<b>INCISO</b>	<b>PORCENTAJE DE EJECUCION</b>
1 - GASTOS EN PERSONAL	30,79%
2 - BIENES DE CONSUMO	12,77%
3 - SERVICIOS NO PERSONALES	13,54%
4 - BIENES DE USO	16,21%
5 - TRANSFERENCIAS	36,45%
6 - ACTIVOS FINANCIEROS	9,74%
7 - SERV. DE LA DEUDA D. O. P.	0,00%

**INFORMACION SOBRE EL ESTADO DE EJECUCION PRESUPUESTARIA DE GASTOS  
- AL 30/04/2019 -**

**INSTITUCIONES DE LA SEGURIDAD SOCIAL**

<b>OBJETO DE GASTO</b>	<b>CREDITO VIGENTE EJERCICIO 2019 (1)</b>	<b>COMPROMETIDO ACTUAL (2)</b>	<b>DEVENGADO ACTUAL (3)</b>	<b>DIFERENCIA CREDITO - DEVENGADO (4=1-3)</b>	<b>PORCENTAJE EN EJECUCION (5=3/1)</b>
1 - GASTOS EN PERSONAL	163.982.745,00	61.473.978,05	61.473.978,05	102.508.766,95	37,49%
2 - BIENES DE CONSUMO	1.110.100.489,00	353.262.347,11	352.878.961,40	757.221.527,60	31,79%
3 - SERVICIOS NO PERSONALES	2.734.110.858,00	766.881.772,45	766.877.772,45	1.967.233.085,55	28,05%
4 - BIENES DE USO	40.773.373,00	7.985.983,90	7.985.983,90	32.787.389,10	19,59%
5 - TRANSFERENCIAS	890.950,00	120.000,00	120.000,00	770.950,00	13,47%
<b>TOTAL</b>	<b>4.049.858.415,00</b>	<b>1.189.724.081,51</b>	<b>1.189.336.695,80</b>	<b>2.860.521.719,20</b>	<b>29,37%</b>

**INSTITUCIONES DE LA SEGURIDAD SOCIAL  
ESTADO DE EJECUCION PRESUPUESTARIA DE GASTOS  
PORCENTAJE DE EJECUCION DEL GASTO POR INCISO  
- AL 30/04/2019 -**

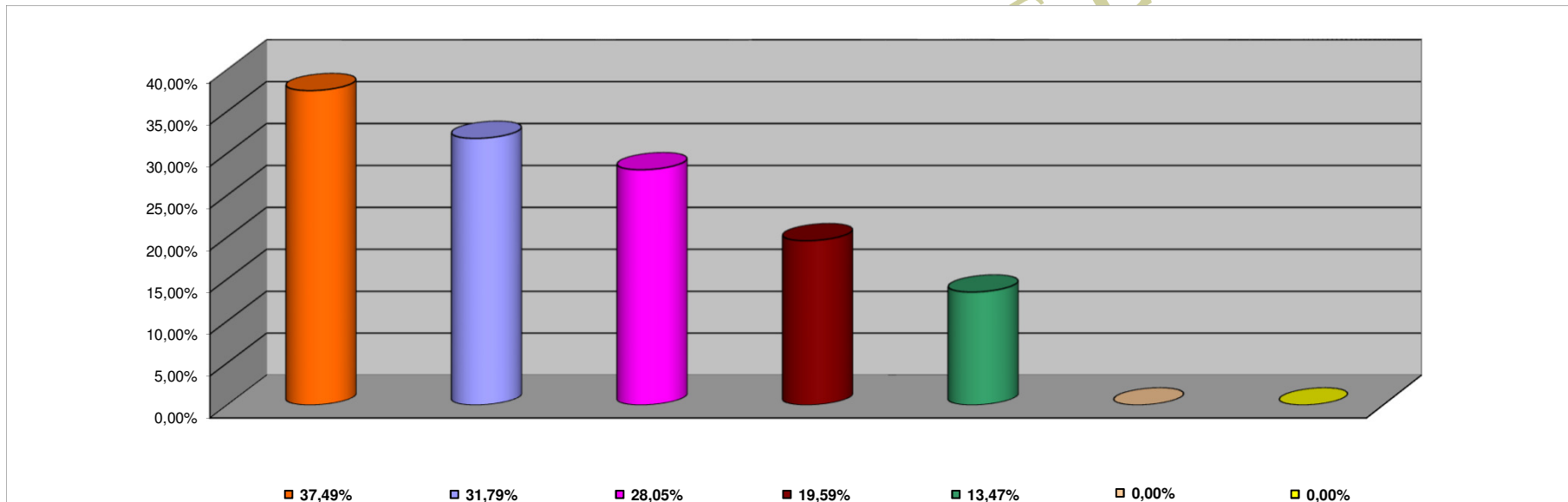

<b>INCISO</b>	<b>PORCENTAJE DE EJECUCION</b>
1 - GASTOS EN PERSONAL	37,49%
2 - BIENES DE CONSUMO	31,79%
3 - SERVICIOS NO PERSONALES	28,05%
4 - BIENES DE USO	19,59%
5 - TRANSFERENCIAS	13,47%
6 - ACTIVOS FINANCIEROS	0,00%
7 - SERV. DE LA DEUDA D.O.P.	0,00%