

INFORMACION SOBRE EL ESTADO DE EJECUCION PRESUPUESTARIA DE GASTOS
- AL 31/05/2001 -

SECTOR PUBLICO PROVINCIAL NO FINANCIERO

OBJETO DE GASTO	CREDITO VIGENTE EJERCICIO 2001 (1)	COMPROMETIDO ACTUAL (2)	DEVENGADO ACTUAL (3)	DIFERENCIA CREDITO - DEVENGADO (4=1-3)	PORCENTAJE EN EJECUCION (5=3/1)
1 - GASTOS EN PERSONAL	294.797.365,56	112.679.783,62	112.679.783,62	182.117.581,94	38,22%
2 - BIENES DE CONSUMO	26.651.110,77	8.308.550,07	7.428.514,09	19.222.596,68	27,87%
3 - SERVICIOS NO PERSONALES	63.978.813,35	21.870.439,10	21.411.268,26	42.567.545,09	33,47%
4 - BIENES DE USO	52.168.900,87	11.996.280,30	11.578.650,49	40.590.250,38	22,19%
5 - TRANSFERENCIAS	122.162.530,61	44.885.257,90	44.523.554,42	77.638.976,19	36,45%
6 - ACTIVOS FINANCIEROS	11.006.641,18	1.887.196,77	1.885.196,77	9.121.444,41	17,13%
7 - SERVICIOS DE LA DEUDA Y D	37.993.688,00	16.217.432,78	14.628.984,67	23.364.703,33	38,50%
TOTAL	608.759.050,34	217.844.940,54	214.135.952,32	394.623.098,02	35,18%

SECTOR PUBLICO PROVINCIAL NO FINANCIERO
ESTADO DE EJECUCION PRESUPUESTARIA DE GASTOS
PORCENTAJE DE EJECUCION DEL GASTO POR INCISO
- AL 31/05/2001 -

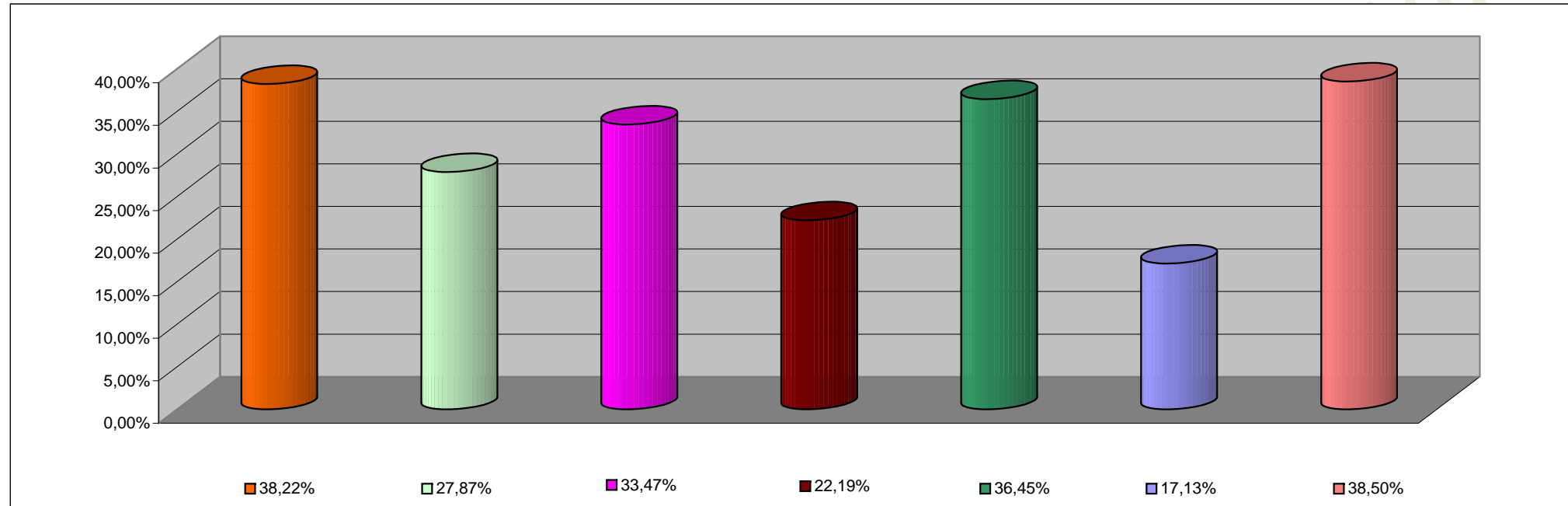

INCISO	PORCENTAJE DE EJECUCION
1 - GASTOS EN PERSONAL	38,22%
2 - BIENES DE CONSUMO	27,87%
3 - SERVICIOS NO PERSONALES	33,47%
4 - BIENES DE USO	22,19%
5 - TRANSFERENCIAS	36,45%
6 - ACTIVOS FINANCIEROS	17,13%
7 - SERV. DE LA DEUDA D.O.P.	38,50%

**INFORMACION SOBRE EL ESTADO DE EJECUCION PRESUPUESTARIA DE GASTOS
- AL 31/05/2001 -**

ADMINISTRACION CENTRAL

OBJETO DE GASTO	CREDITO VIGENTE EJERCICIO 2001 (1)	COMPROMETIDO ACTUAL (2)	DEVENGADO ACTUAL (3)	DIFERENCIA CREDITO - DEVENGADO (4=1-3)	PORCENTAJE EN EJECUCION (5=3/1)
1 - GASTOS EN PERSONAL	261.360.535,56	99.628.778,22	99.628.778,22	161.731.757,34	38,12%
2 - BIENES DE CONSUMO	13.057.601,54	3.820.600,07	3.166.684,59	9.890.916,95	24,25%
3 - SERVICIOS NO PERSONALES	19.675.209,80	4.958.277,72	4.859.650,28	14.815.559,52	24,70%
4 - BIENES DE USO	24.221.709,81	2.178.886,56	1.987.853,72	22.233.856,09	8,21%
5 - TRANSFERENCIAS	118.438.092,45	43.698.260,89	43.336.564,41	75.101.528,04	36,59%
6 - ACTIVOS FINANCIEROS	3.437.243,18	431.698,51	431.698,51	3.005.544,67	12,56%
7 - SERVICIOS DE LA DEUDA Y D.O.P	36.000.772,00	15.540.568,15	14.134.928,42	21.865.843,58	39,26%
TOTAL	476.191.164,34	170.257.070,12	167.546.158,15	308.645.006,19	35,18%

ADMINISTRACION CENTRAL
ESTADO DE EJECUCION PRESUPUESTARIA DE GASTOS
PORCENTAJE DE EJECUCION DEL GASTO POR INCISO
- AL 31/05/2001 -

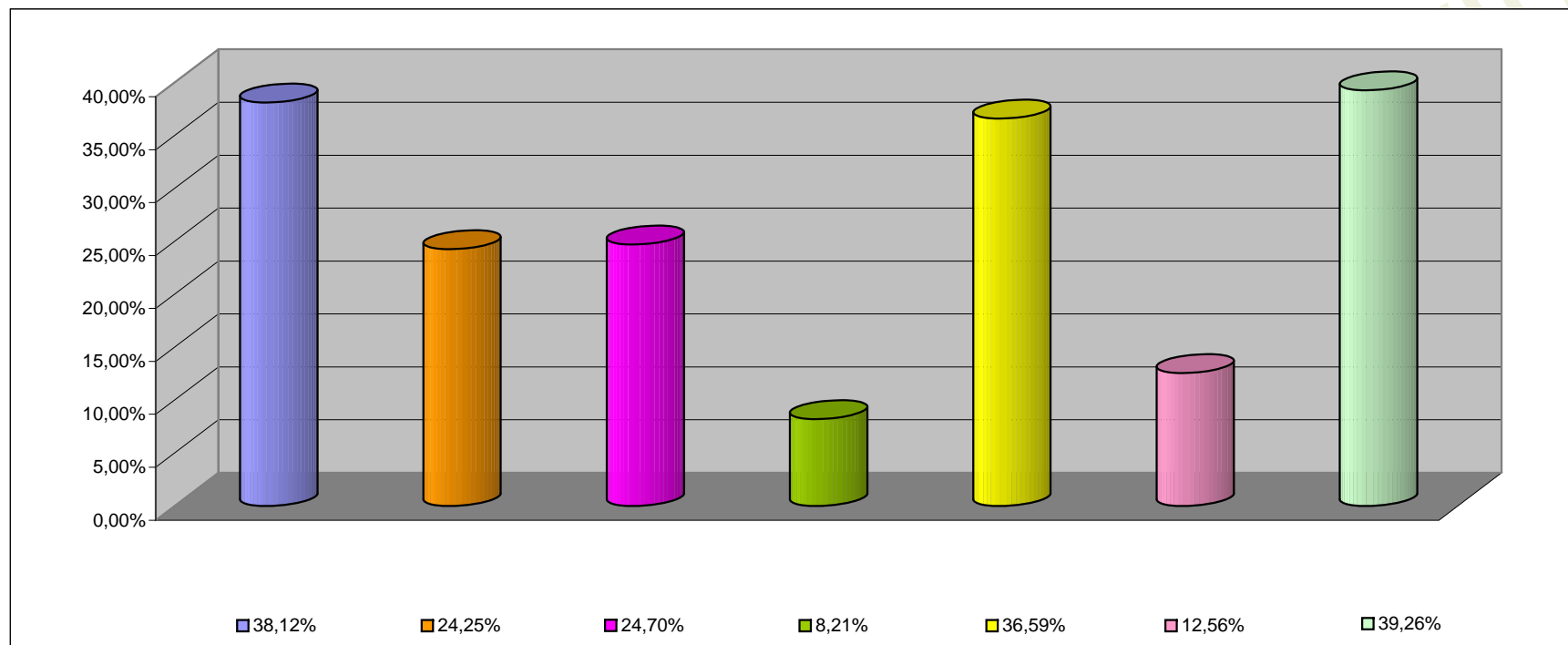

INCISO	PORCENTAJE DE EJECUCION (%)
1 - GASTOS EN PERSONAL	38,12%
2 - BIENES DE CONSUMO	24,25%
3 - SERVICIOS NO PERSONALES	24,70%
4 - BIENES DE USO	8,21%
5 - TRANSFERENCIAS	36,59%
6 - ACTIVOS FINANCIEROS	12,56%
7 - SERV. DE LA DEUDA D.O.P.	39,26%

INFORMACION SOBRE EL ESTADO DE EJECUCION PRESUPUESTARIA DE GASTOS
- AL 31/05/2001 -

ORGANISMOS DESCENTRALIZADOS

OBJETO DE GASTO	CREDITO VIGENTE EJERCICIO 2001 (1)	COMPROMETIDO ACTUAL (2)	DEVENGADO ACTUAL (3)	DIFERENCIA CREDITO - DEVENGADO (4=1-3)	PORCENTAJE EN EJECUCION (5=3/1)
1 - GASTOS EN PERSONAL	25.831.512,00	10.213.709,50	10.213.709,50	15.617.802,50	39,54%
2 - BIENES DE CONSUMO	2.937.932,04	1.004.306,75	778.186,25	2.159.745,79	26,49%
3 - SERVICIOS NO PERSONALES	11.200.693,74	4.445.595,18	4.112.218,44	7.088.475,30	36,71%
4 - BIENES DE USO	19.812.583,87	7.033.495,58	6.806.898,61	13.005.685,26	34,36%
5 - TRANSFERENCIAS	3.689.438,16	1.186.766,01	1.186.759,01	2.502.679,15	32,17%
6 - ACTIVOS FINANCIEROS	7.569.398,00	1.455.498,26	1.453.498,26	6.115.899,74	19,20%
7 - SERVICIOS DE LA DEUDA Y D.O.	1.992.916,00	676.864,63	494.056,25	1.498.859,75	24,79%
TOTAL	73.034.473,81	26.016.235,91	25.045.326,32	47.989.147,49	34,29%

ORGANISMOS DESCENTRALIZADOS
ESTADO DE EJECUCION PRESUPUESTARIA DE GASTOS
PORCENTAJE DE EJECUCION DEL GASTO POR INCISO
- AL 31/05/2001 -

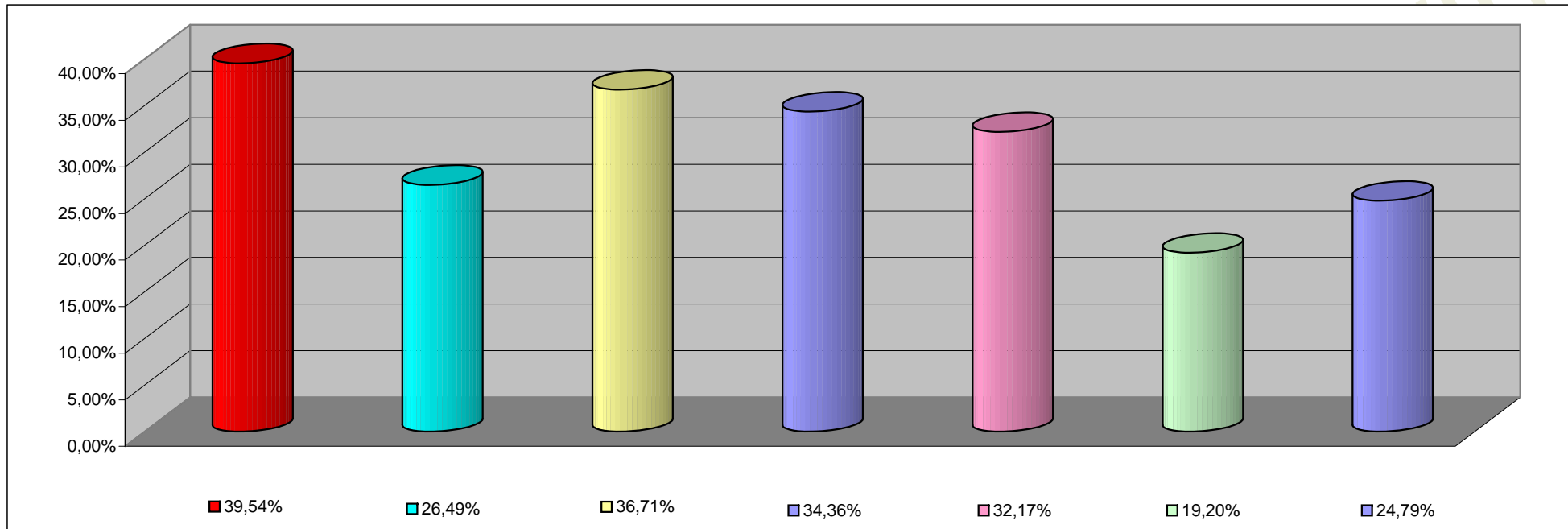

INCISO	PORCENTAJE DE EJECUCION
1 - GASTOS EN PERSONAL	39,54%
2 - BIENES DE CONSUMO	26,49%
3 - SERVICIOS NO PERSONALES	36,71%
4 - BIENES DE USO	34,36%
5 - TRANSFERENCIAS	32,17%
6 - ACTIVOS FINANCIEROS	19,20%
7 - SERV. DE LA DEUDA D. O. P.	24,79%

INFORMACION SOBRE EL ESTADO DE EJECUCION PRESUPUESTARIA DE GASTOS
- AL 31/05/2001 -

EMPRESAS DEL ESTADO

OBJETO DE GASTO	CREDITO VIGENTE EJERCICIO 2001 (1)	COMPROMETIDO ACTUAL (2)	DEVENGADO ACTUAL (3)	DIFERENCIA CREDITO - DEVENGADO (4=1-3)	PORCENTAJE EN EJECUCION (5=3/1)
1 - GASTOS EN PERSONAL	3.535.325,00	1.599.402,54	1.599.402,54	1.935.922,46	45,24%
2 - BIENES DE CONSUMO	1.872.077,19	151.244,02	151.244,02	1.720.833,17	8,08%
3 - SERVICIOS NO PERSONALES	3.336.196,81	638.952,73	611.786,07	2.724.410,74	18,34%
4 - BIENES DE USO	7.676.207,19	2.783.476,23	2.783.476,23	4.892.730,96	36,26%
TOTAL	16.419.806,19	5.173.075,52	5.145.908,86	11.273.897,33	31,34%

EMPRESAS DEL ESTADO
ESTADO DE EJECUCION PRESUPUESTARIA DE GASTOS
PORCENTAJE DE EJECUCION DEL GASTO POR INCISO
- AL 31/05/2001 -

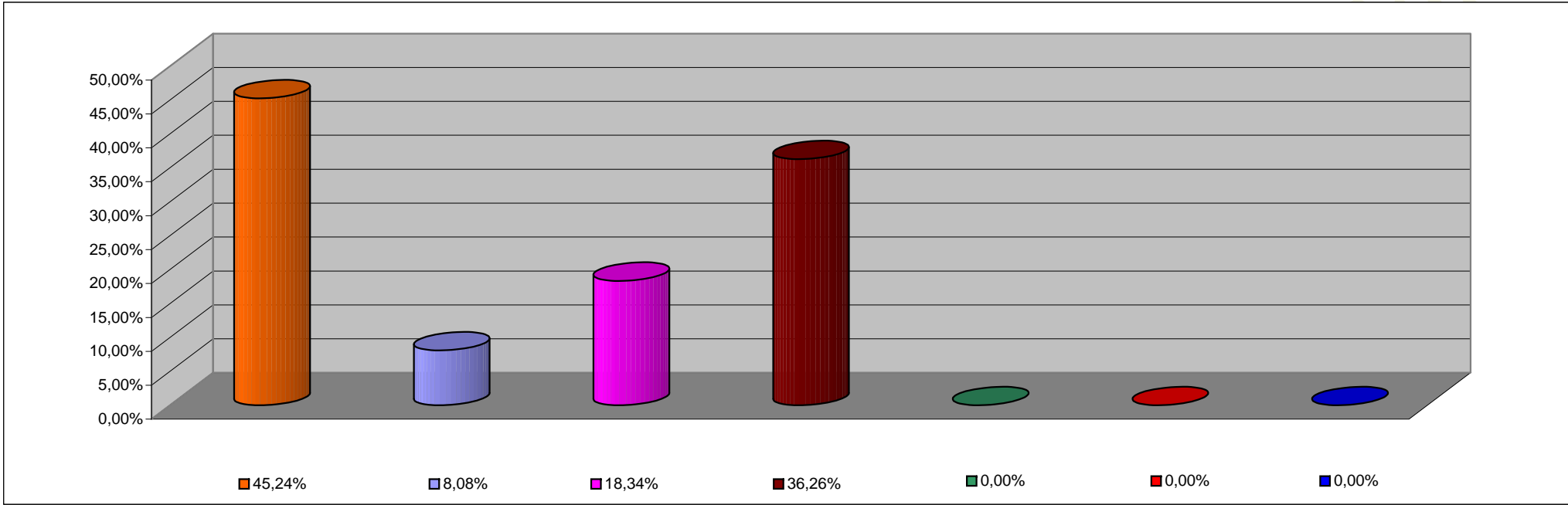

INCISO	PORCENTAJE DE EJECUCION
1 - GASTOS EN PERSONAL	45,24%
2 - BIENES DE CONSUMO	8,08%
3 - SERVICIOS NO PERSONALES	18,34%
4 - BIENES DE USO	36,26%
5 - TRANSFERENCIAS	0,00%
6 - ACTIVOS FINANCIEROS	0,00%
7 - SERV. DE LA DEUDA D.O.P.	0,00%

INFORMACION SOBRE EL ESTADO DE EJECUCION PRESUPUESTARIA DE GASTOS
- AL 31/05/2001 -

INSTITUCIONES DE LA SEGURIDAD SOCIAL

OBJETO DE GASTO	CREDITO VIGENTE EJERCICIO 2001 (1)	COMPROMETIDO ACTUAL (2)	DEVENGADO ACTUAL (3)	DIFERENCIA CREDITO - DEVENGADO (4=1-3)	PORCENTAJE EN EJECUCION (5=3/1)
1 - GASTOS EN PERSONAL	4.069.993,00	1.237.893,36	1.237.893,36	2.832.099,64	30,42%
2 - BIENES DE CONSUMO	8.783.500,00	3.332.399,23	3.332.399,23	5.451.100,77	37,94%
3 - SERVICIOS NO PERSONALES	29.766.713,00	11.827.613,47	11.827.613,47	17.939.099,53	39,73%
4 - BIENES DE USO	458.400,00	421,93	421,93	457.978,07	0,09%
5 - TRANSFERENCIAS	35.000,00	231,00	231,00	34.769,00	0,66%
TOTAL	43.113.606,00	16.398.558,99	16.398.558,99	26.715.047,01	38,04%

INSTITUCIONES DE LA SEGURIDAD SOCIAL
ESTADO DE EJECUCION PRESUPUESTARIA DE GASTOS
PORCENTAJE DE EJECUCION DEL GASTO POR INCISO
- AL 31/05/2001 -

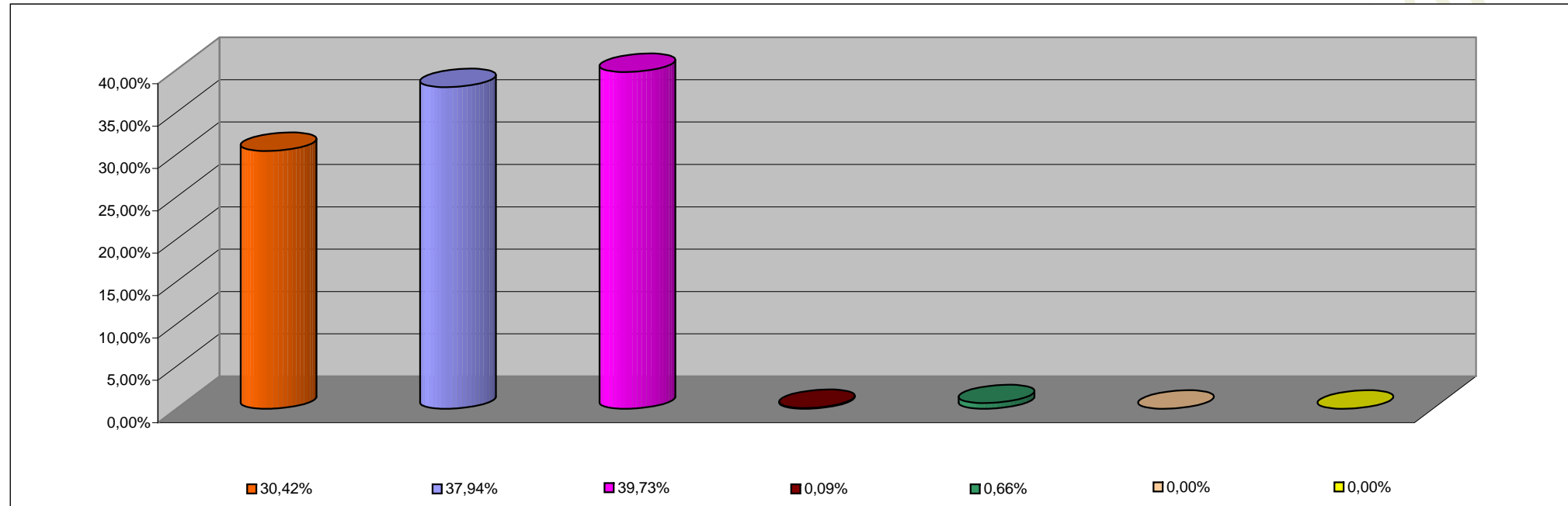

INCISO	PORCENTAJE DE EJECUCION
1 - GASTOS EN PERSONAL	30,42%
2 - BIENES DE CONSUMO	37,94%
3 - SERVICIOS NO PERSONALES	39,73%
4 - BIENES DE USO	0,09%
5 - TRANSFERENCIAS	0,66%
6 - ACTIVOS FINANCIEROS	0,00%
7 - SERV. DE LA DEUDA D.O.P.	0,00%