

**INFORMACION SOBRE EL ESTADO DE EJECUCION PRESUPUESTARIA DE GASTOS  
- AL 31/05/2002 -**

**SECTOR PUBLICO PROVINCIAL NO FINANCIERO**

OBJETO DE GASTO	CREDITO VIGENTE EJERCICIO 2002 (1)	COMPROMETIDO ACTUAL (2)	DEVENGADO ACTUAL (3)	DIFERENCIA CREDITO - DEVENGADO (4=1-3)	PORCENTAJE EN EJECUCION (5=3/1)
1 - GASTOS EN PERSONAL	292.235.024,62	109.484.411,48	109.484.411,48	182.750.613,14	37,46%
2 - BIENES DE CONSUMO	23.725.613,33	7.393.376,37	7.016.729,06	16.708.884,27	29,57%
3 - SERVICIOS NO PERSONALES	78.674.897,32	23.984.030,55	23.701.885,49	54.973.011,83	30,13%
4 - BIENES DE USO	24.517.561,08	3.388.986,69	3.229.761,57	21.287.799,51	13,17%
5 - TRANSFERENCIAS	129.116.157,90	40.042.984,32	39.501.104,56	89.615.053,34	30,59%
6 - ACTIVOS FINANCIEROS	4.209.577,00	1.286.015,35	1.286.015,35	2.923.561,65	30,55%
7 - SERVICIOS DE LA DEUDA Y D	29.392.439,00	1.572.131,02	1.572.131,02	27.820.307,98	5,35%
<b>TOTAL</b>	<b>581.871.270,25</b>	<b>187.151.935,78</b>	<b>185.792.038,53</b>	<b>396.079.231,72</b>	<b>31,93%</b>

**SECTOR PUBLICO PROVINCIAL NO FINANCIERO  
ESTADO DE EJECUCION PRESUPUESTARIA DE GASTOS  
PORCENTAJE DE EJECUCION DEL GASTO POR INCISO  
- AL 31/05/2002 -**

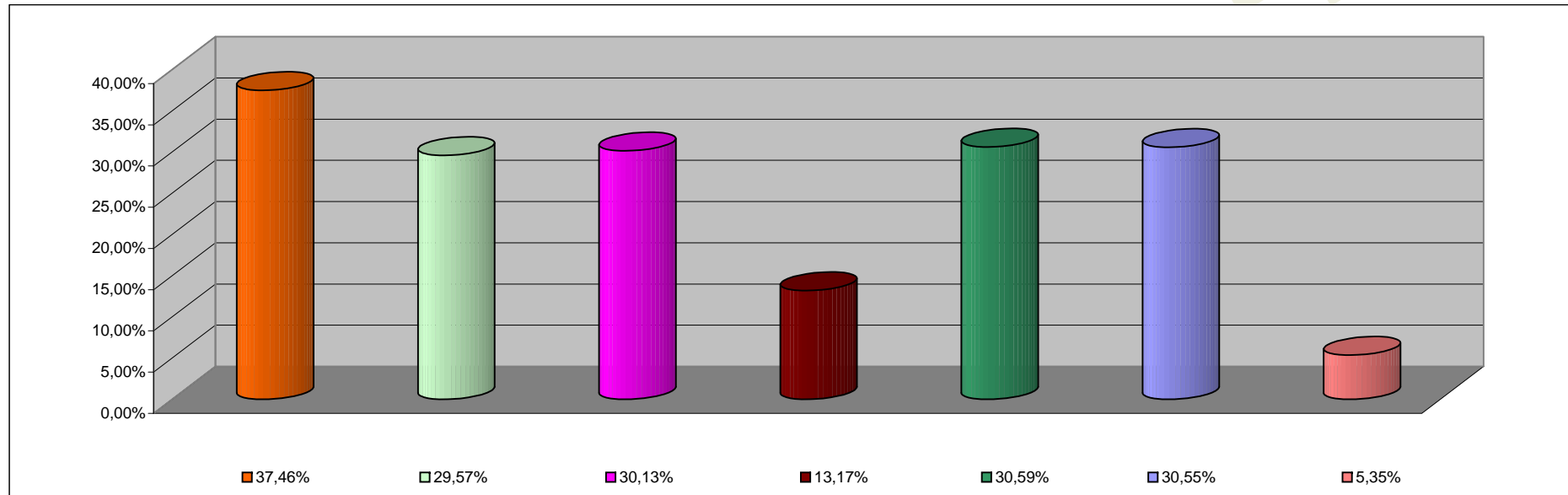

<b>INCISO</b>	<b>PORCENTAJE DE EJECUCION</b>
1 - GASTOS EN PERSONAL	37,46%
2 - BIENES DE CONSUMO	29,57%
3 - SERVICIOS NO PERSONALES	30,13%
4 - BIENES DE USO	13,17%
5 - TRANSFERENCIAS	30,59%
6 - ACTIVOS FINANCIEROS	30,55%
7 - SERV. DE LA DEUDA D.O.P.	5,35%

**INFORMACION SOBRE EL ESTADO DE EJECUCION PRESUPUESTARIA DE GASTOS  
- AL 31/05/2002 -**

**ADMINISTRACION CENTRAL**

<b>OBJETO DE GASTO</b>	<b>CREDITO VIGENTE EJERCICIO 2002 (1)</b>	<b>COMPROMETIDO ACTUAL (2)</b>	<b>DEVENGADO ACTUAL (3)</b>	<b>DIFERENCIA CREDITO - DEVENGADO (4=1-3)</b>	<b>PORCENTAJE EN EJECUCION (5=3/1)</b>
1 - GASTOS EN PERSONAL	261.712.089,95	97.919.958,38	97.919.958,38	163.792.131,57	37,42%
2 - BIENES DE CONSUMO	12.116.687,33	2.847.804,81	2.525.019,16	9.591.668,17	20,84%
3 - SERVICIOS NO PERSONALES	22.518.301,13	3.414.782,13	3.313.855,02	19.204.446,11	14,72%
4 - BIENES DE USO	12.668.023,08	1.320.648,29	1.166.064,32	11.501.958,76	9,20%
5 - TRANSFERENCIAS	126.570.724,90	38.911.358,14	38.369.478,38	88.201.246,52	30,31%
6 - ACTIVOS FINANCIEROS	640.000,00	0,00	0,00	640.000,00	0,00%
7 - SERVICIOS DE LA DEUDA Y D.O.P	28.657.716,00	1.015.694,34	1.015.694,34	27.642.021,66	3,54%
<b>TOTAL</b>	<b>464.883.542,39</b>	<b>145.430.246,09</b>	<b>144.310.069,60</b>	<b>320.573.472,79</b>	<b>31,04%</b>

**ADMINISTRACION CENTRAL**  
**ESTADO DE EJECUCION PRESUPUESTARIA DE GASTOS**  
**PORCENTAJE DE EJECUCION DEL GASTO POR INCISO**  
**- AL 31/05/2002 -**

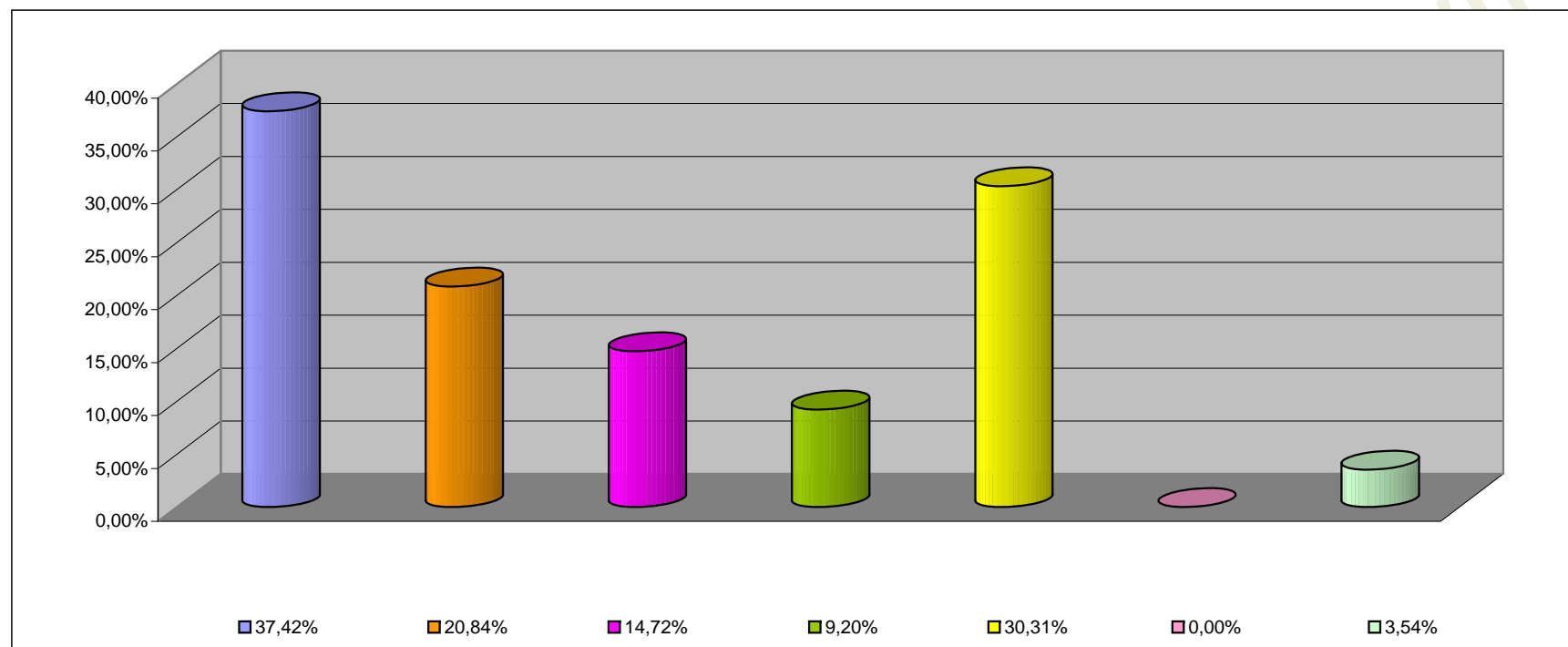

<b>INCISO</b>	<b>PORCENTAJE DE EJECUCION (%)</b>
1 - GASTOS EN PERSONAL	37,42%
2 - BIENES DE CONSUMO	20,84%
3 - SERVICIOS NO PERSONALES	14,72%
4 - BIENES DE USO	9,20%
5 - TRANSFERENCIAS	30,31%
6 - ACTIVOS FINANCIEROS	0,00%
7 - SERV. DE LA DEUDA D.O.P.	3,54%

**INFORMACION SOBRE EL ESTADO DE EJECUCION PRESUPUESTARIA DE GASTOS  
- AL 31/05/2002 -**

**ORGANISMOS DESCENTRALIZADOS**

<b>OBJETO DE GASTO</b>	<b>CREDITO VIGENTE EJERCICIO 2002 (1)</b>	<b>COMPROMETIDO ACTUAL (2)</b>	<b>DEVENGADO ACTUAL (3)</b>	<b>DIFERENCIA CREDITO - DEVENGADO (4=1-3)</b>	<b>PORCENTAJE EN EJECUCION (5=3/1)</b>
1 - GASTOS EN PERSONAL	26.107.056,00	9.271.109,79	9.271.109,79	16.835.946,21	35,51%
2 - BIENES DE CONSUMO	2.793.350,00	648.242,54	594.380,88	2.198.969,12	21,28%
3 - SERVICIOS NO PERSONALES	25.373.466,00	8.624.697,65	8.443.479,70	16.929.986,30	33,28%
4 - BIENES DE USO	10.940.908,00	2.015.307,48	2.010.666,33	8.930.241,67	18,38%
5 - TRANSFERENCIAS	2.500.433,00	1.123.995,18	1.123.995,18	1.376.437,82	44,95%
6 - ACTIVOS FINANCIEROS	3.569.577,00	1.286.015,35	1.286.015,35	2.283.561,65	36,03%
7 - SERVICIOS DE LA DEUDA Y D.O.	734.723,00	556.436,68	556.436,68	178.286,32	75,73%
<b>TOTAL</b>	<b>72.019.513,00</b>	<b>23.525.804,67</b>	<b>23.286.083,91</b>	<b>48.733.429,09</b>	<b>32,33%</b>

**ORGANISMOS DESCENTRALIZADOS  
ESTADO DE EJECUCION PRESUPUESTARIA DE GASTOS  
PORCENTAJE DE EJECUCION DEL GASTO POR INCISO  
- AL 31/05/2002 -**

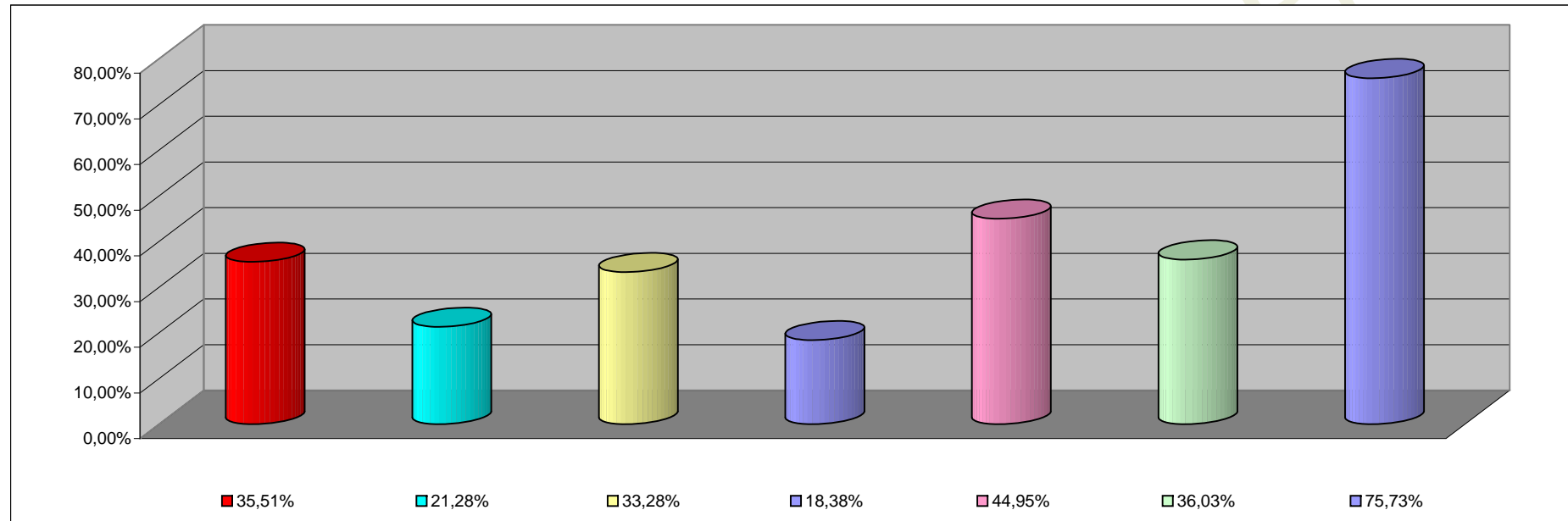

<b>INCISO</b>	<b>PORCENTAJE DE EJECUCION</b>
1 - GASTOS EN PERSONAL	35,51%
2 - BIENES DE CONSUMO	21,28%
3 - SERVICIOS NO PERSONALES	33,28%
4 - BIENES DE USO	18,38%
5 - TRANSFERENCIAS	44,95%
6 - ACTIVOS FINANCIEROS	36,03%
7- SERV. DE LA DEUDA D. O. P.	75,73%

**INFORMACION SOBRE EL ESTADO DE EJECUCION PRESUPUESTARIA DE GASTOS**  
**- AL 31/05/2002 -**

**EMPRESAS DEL ESTADO**

<b>OBJETO DE GASTO</b>	<b>CREDITO VIGENTE EJERCICIO 2002 (1)</b>	<b>COMPROMETIDO ACTUAL (2)</b>	<b>DEVENGADO ACTUAL (3)</b>	<b>DIFERENCIA CREDITO - DEVENGADO (4=1-3)</b>	<b>PORCENTAJE EN EJECUCION (5=3/1)</b>
1 - GASTOS EN PERSONAL	1.087.743,67	1.087.743,67	1.087.743,67	0,00	100,00%
2 - BIENES DE CONSUMO	458.635,00	132.739,80	132.739,80	325.895,20	28,94%
3 - SERVICIOS NO PERSONALES	465.529,19	84.058,31	84.058,31	381.470,88	18,06%
4 - BIENES DE USO	431.330,00	53.030,92	53.030,92	378.299,08	12,29%
<b>TOTAL</b>	<b>2.443.237,86</b>	<b>1.357.572,70</b>	<b>1.357.572,70</b>	<b>1.085.665,16</b>	<b>55,56%</b>

**EMPRESAS DEL ESTADO**  
**ESTADO DE EJECUCION PRESUPUESTARIA DE GASTOS**  
**PORCENTAJE DE EJECUCION DEL GASTO POR INCISO**  
**- AL 31/05/2002 -**

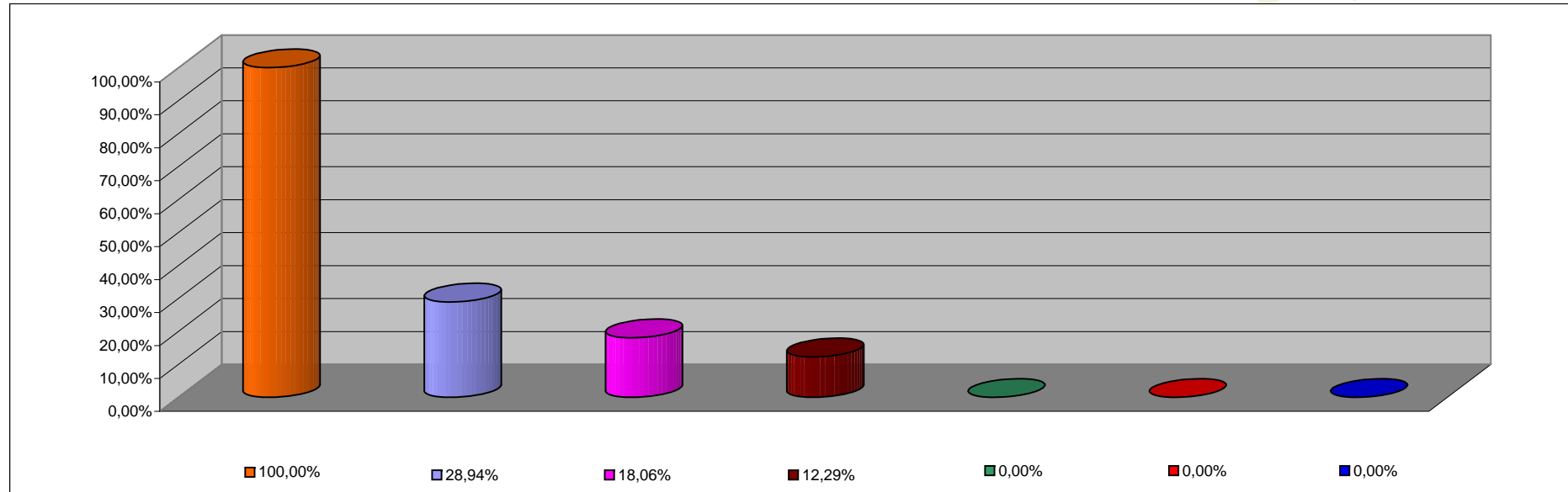

<b>INCISO</b>	<b>PORCENTAJE DE EJECUCION</b>
1 - GASTOS EN PERSONAL	100,00%
2 - BIENES DE CONSUMO	28,94%
3 - SERVICIOS NO PERSONALES	18,06%
4 - BIENES DE USO	12,29%
5 - TRANSFERENCIAS	0,00%
6 - ACTIVOS FINANCIEROS	0,00%
7 - SERV. DE LA DEUDA D.O.P.	0,00%



**INFORMACION SOBRE EL ESTADO DE EJECUCION PRESUPUESTARIA DE GASTOS**

**- AL 31/05/2002 -**

**INSTITUCIONES DE LA SEGURIDAD SOCIAL**

<b>OBJETO DE GASTO</b>	<b>CREDITO VIGENTE EJERCICIO 2002 (1)</b>	<b>COMPROMETIDO ACTUAL (2)</b>	<b>DEVENGADO ACTUAL (3)</b>	<b>DIFERENCIA CREDITO - DEVENGADO (4=1-3)</b>	<b>PORCENTAJE EN EJECUCION (5=3/1)</b>
1 - GASTOS EN PERSONAL	3.328.135,00	1.205.599,64	1.205.599,64	2.122.535,36	36,22%
2 - BIENES DE CONSUMO	8.356.941,00	3.764.589,22	3.764.589,22	4.592.351,78	45,05%
3 - SERVICIOS NO PERSONALES	30.317.601,00	11.860.492,46	11.860.492,46	18.457.108,54	39,12%
4 - BIENES DE USO	477.300,00	0,00	0,00	477.300,00	0,00%
5 - TRANSFERENCIAS	45.000,00	7.631,00	7.631,00	37.369,00	16,96%
<b>TOTAL</b>	<b>42.524.977,00</b>	<b>16.838.312,32</b>	<b>16.838.312,32</b>	<b>25.686.664,68</b>	<b>39,60%</b>

**INSTITUCIONES DE LA SEGURIDAD SOCIAL  
ESTADO DE EJECUCION PRESUPUESTARIA DE GASTOS  
PORCENTAJE DE EJECUCION DEL GASTO POR INCISO  
- AL 31/05/2002 -**

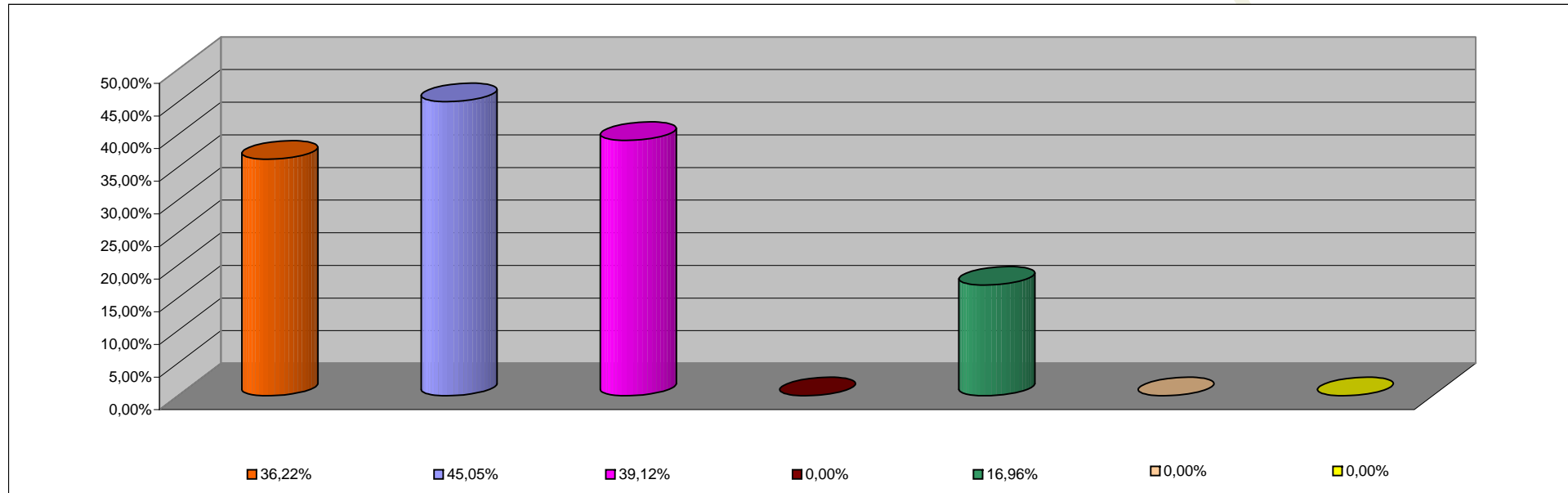

<b>INCISO</b>	<b>PORCENTAJE DE EJECUCION</b>
1 - GASTOS EN PERSONAL	36,22%
2 - BIENES DE CONSUMO	45,05%
3 - SERVICIOS NO PERSONALES	39,12%
4 - BIENES DE USO	0,00%
5 - TRANSFERENCIAS	16,96%
6 - ACTIVOS FINANCIEROS	0,00%
7 - SERV. DE LA DEUDA D.O.P.	0,00%