

INFORMACION SOBRE EL ESTADO DE EJECUCION PRESUPUESTARIA DE GASTOS
- AL 31/05/2004 -

SECTOR PUBLICO PROVINCIAL NO FINANCIERO

OBJETO DE GASTO	CREDITO VIGENTE EJERCICIO 2004 (1)	COMPROMETIDO ACTUAL (2)	DEVENGADO ACTUAL (3)	DIFERENCIA CREDITO - DEVENGADO (4=1-3)	PORCENTAJE EN EJECUCION (5=3/1)
1 - GASTOS EN PERSONAL	320.998.662,49	123.577.629,42	123.569.005,43	197.429.657,06	38,50%
2 - BIENES DE CONSUMO	49.301.017,00	13.215.028,16	12.225.500,49	37.075.516,51	24,80%
3 - SERVICIOS NO PERSONALES	103.859.814,80	36.033.117,53	35.626.241,43	68.233.573,37	34,30%
4 - BIENES DE USO	104.714.722,62	8.568.442,09	8.314.757,97	96.399.964,65	7,94%
5 - TRANSFERENCIAS	169.166.374,30	50.721.393,36	50.132.100,88	119.034.273,42	29,63%
6 - ACTIVOS FINANCIEROS	10.467.840,89	1.645.984,51	1.645.984,51	8.821.856,38	15,72%
7 - SERVICIOS DE LA DEUDA Y D.O.P.	28.137.312,10	8.765.908,81	8.765.908,81	19.371.403,29	31,15%
TOTAL	786.645.744,20	242.527.503,88	240.279.499,52	546.366.244,68	30,54%

**SECTOR PUBLICO PROVINCIAL NO FINANCIERO
ESTADO DE EJECUCION PRESUPUESTARIA DE GASTOS
PORCENTAJE DE EJECUCION DEL GASTO POR INCISO
- AL 31/05/2004 -**

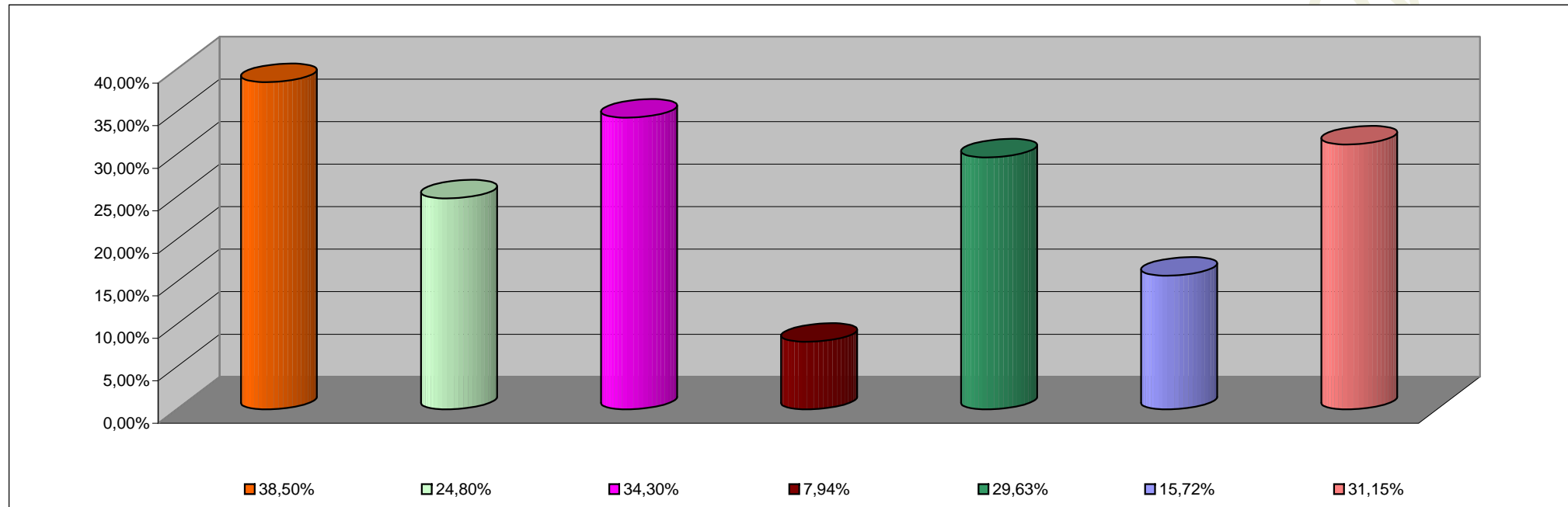

INCISO	PORCENTAJE DE EJECUCION
1 - GASTOS EN PERSONAL	38,50%
2 - BIENES DE CONSUMO	24,80%
3 - SERVICIOS NO PERSONALES	34,30%
4 - BIENES DE USO	7,94%
5 - TRANSFERENCIAS	29,63%
6 - ACTIVOS FINANCIEROS	15,72%
7 - SERV. DE LA DEUDA D.O.P.	31,15%

**INFORMACION SOBRE EL ESTADO DE EJECUCION PRESUPUESTARIA DE GASTOS
- AL 31/05/2004 -**

ADMINISTRACION CENTRAL

OBJETO DE GASTO	CREDITO VIGENTE EJERCICIO 2004 (1)	COMPROMETIDO ACTUAL (2)	DEVENGADO ACTUAL (3)	DIFERENCIA CREDITO - DEVENGADO (4=1-3)	PORCENTAJE EN EJECUCION (5=3/1)
1 - GASTOS EN PERSONAL	287.421.117,49	111.474.958,18	111.467.164,72	175.953.952,77	38,78%
2 - BIENES DE CONSUMO	31.444.347,58	6.282.186,64	5.702.597,79	25.741.749,79	18,14%
3 - SERVICIOS NO PERSONALES	29.518.452,96	6.798.298,73	6.590.806,73	22.927.646,23	22,33%
4 - BIENES DE USO	33.591.131,83	4.480.383,29	4.432.154,10	29.158.977,73	13,19%
5 - TRANSFERENCIAS	165.056.826,41	49.732.593,71	49.143.301,23	115.913.525,18	29,77%
6 - ACTIVOS FINANCIEROS	5.571.367,89	227.222,77	227.222,77	5.344.145,12	4,08%
7 - SERVICIOS DE LA DEUDA Y D.O.F	28.097.170,10	8.739.995,27	8.739.995,27	19.357.174,83	31,11%
TOTAL	580.700.414,26	187.735.638,59	186.303.242,61	394.397.171,65	32,08%

ADMINISTRACION CENTRAL
ESTADO DE EJECUCION PRESUPUESTARIA DE GASTOS
PORCENTAJE DE EJECUCION DEL GASTO POR INCISO
- AL 31/05/2004 -

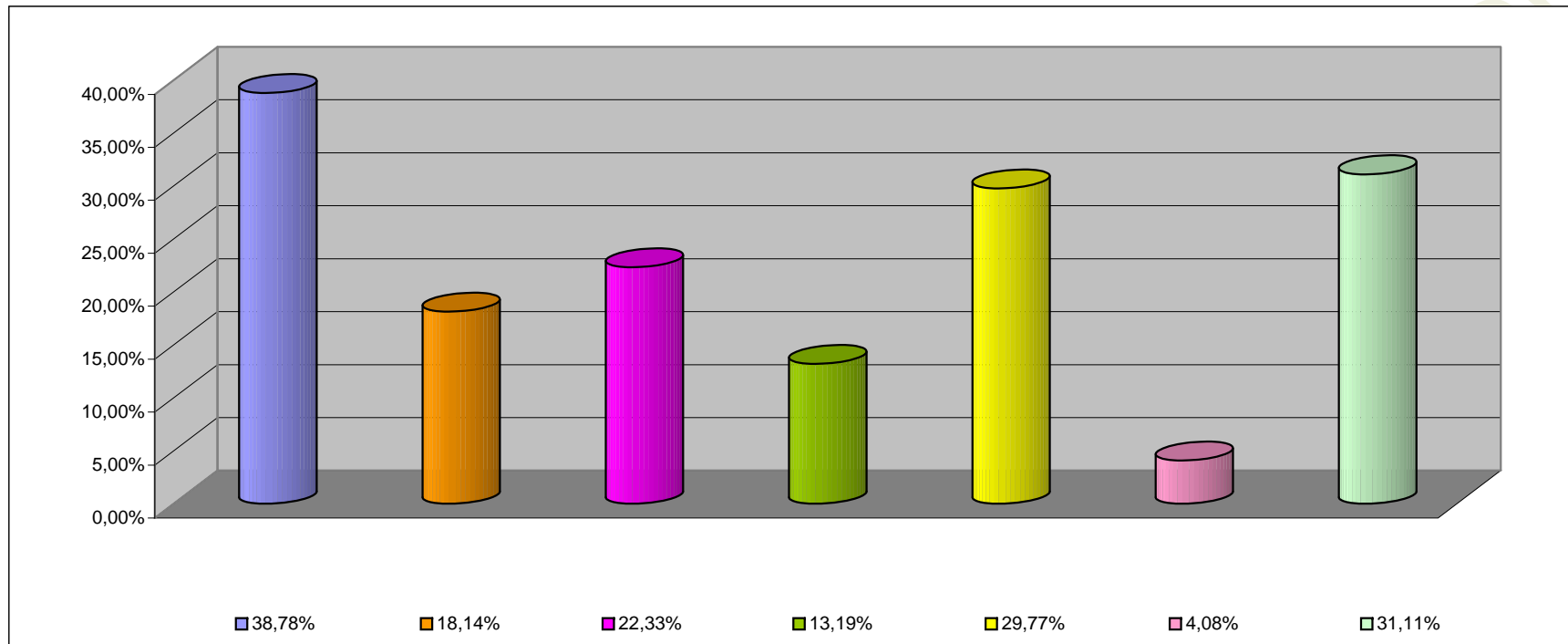

INCISO	PORCENTAJE DE EJECUCION (%)
1 - GASTOS EN PERSONAL	38,78%
2 - BIENES DE CONSUMO	18,14%
3 - SERVICIOS NO PERSONALES	22,33%
4 - BIENES DE USO	13,19%
5 - TRANSFERENCIAS	29,77%
6 - ACTIVOS FINANCIEROS	4,08%
7 - SERV. DE LA DEUDA D.O.P.	31,11%

INFORMACION SOBRE EL ESTADO DE EJECUCION PRESUPUESTARIA DE GASTOS
- AL 31/05/2004 -

ORGANISMOS DESCENTRALIZADOS

OBJETO DE GASTO	CREDITO VIGENTE EJERCICIO 2004 (1)	COMPROMETIDO ACTUAL (2)	DEVENGADO ACTUAL (3)	DIFERENCIA CREDITO - DEVENGADO (4=1-3)	PORCENTAJE EN EJECUCION (5=3/1)
1 - GASTOS EN PERSONAL	29.800.566,00	10.812.547,21	10.811.716,68	18.988.849,32	36,28%
2 - BIENES DE CONSUMO	5.667.150,40	1.940.910,32	1.550.306,50	4.116.843,90	27,36%
3 - SERVICIOS NO PERSONALES	34.986.155,86	12.625.525,59	12.429.755,49	22.556.400,37	35,53%
4 - BIENES DE USO	71.067.590,79	4.065.628,80	3.860.173,87	67.207.416,92	5,43%
5 - TRANSFERENCIAS	4.053.447,89	969.811,05	969.811,05	3.083.636,84	23,93%
6 - ACTIVOS FINANCIEROS	4.896.473,00	1.418.761,74	1.418.761,74	3.477.711,26	28,98%
7 - SERVICIOS DE LA DEUDA Y D.O.	40.142,00	25.913,54	25.913,54	14.228,46	64,55%
TOTAL	150.511.525,94	31.859.098,25	31.066.438,87	119.445.087,07	20,64%

ORGANISMOS DESCENTRALIZADOS
ESTADO DE EJECUCION PRESUPUESTARIA DE GASTOS
PORCENTAJE DE EJECUCION DEL GASTO POR INCISO
- AL 31/05/2004 -

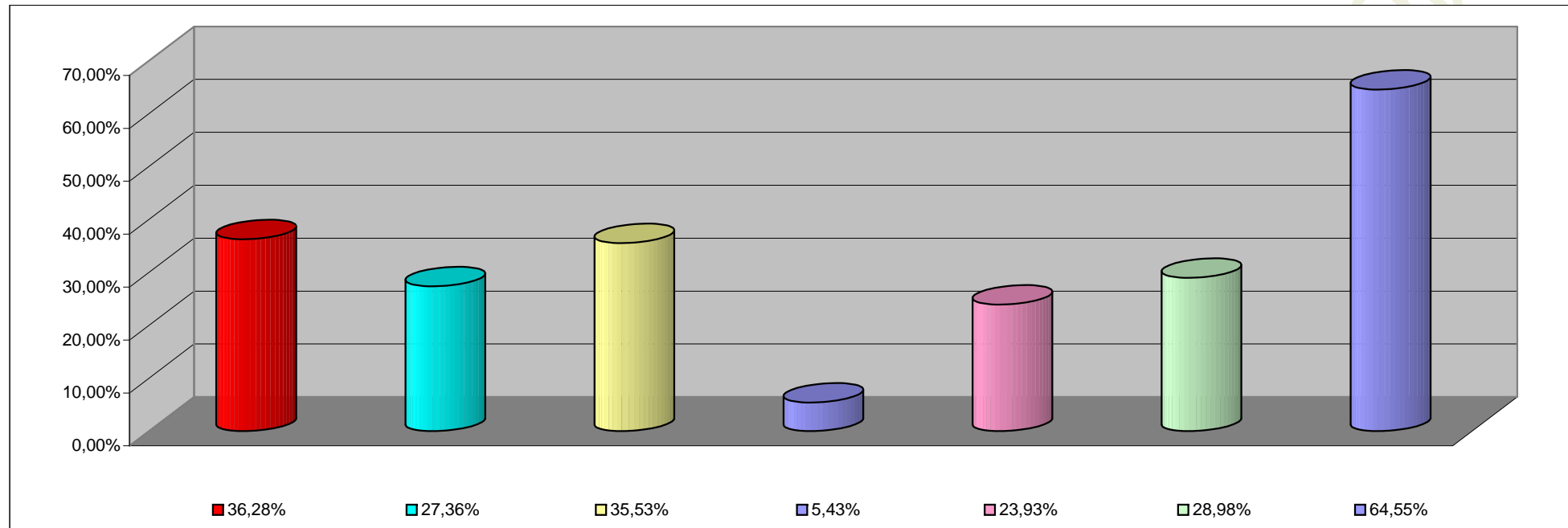

INCISO	PORCENTAJE DE EJECUCION
1 - GASTOS EN PERSONAL	36,28%
2 - BIENES DE CONSUMO	27,36%
3 - SERVICIOS NO PERSONALES	35,53%
4 - BIENES DE USO	5,43%
5 - TRANSFERENCIAS	23,93%
6 - ACTIVOS FINANCIEROS	28,98%
7- SERV. DE LA DEUDA D. O. P.	64,55%

INFORMACION SOBRE EL ESTADO DE EJECUCION PRESUPUESTARIA DE GASTOS

- AL 31/05/2004 -

EMPRESAS DEL ESTADO

OBJETO DE GASTO	CREDITO VIGENTE EJERCICIO 2002 (1)	COMPROMETIDO ACTUAL (2)	DEVENGADO ACTUAL (3)	DIFERENCIA CREDITO - DEVENGADO (4=1-3)	PORCENTAJE EN EJECUCION (5=3/1)
TOTAL	0,00	0,00	0,00	0,00	0,00%

EMPRESAS DEL ESTADO
ESTADO DE EJECUCION PRESUPUESTARIA DE GASTOS
PORCENTAJE DE EJECUCION DEL GASTO POR INCISO
- AL 31/05/2004 -

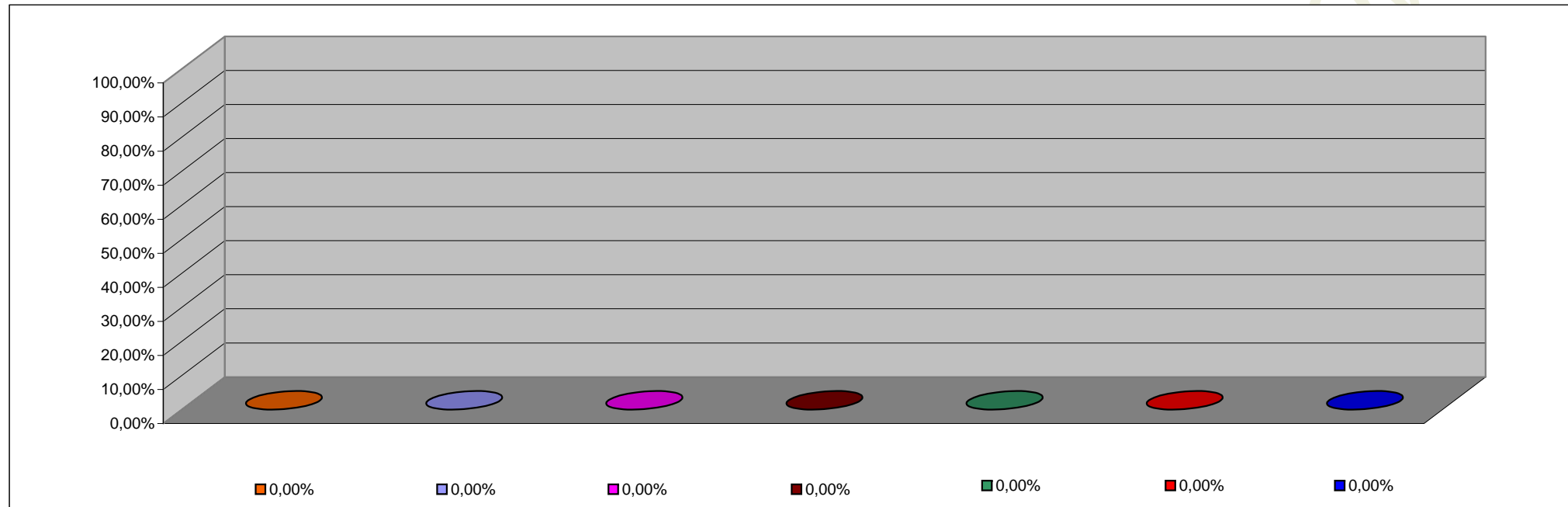

INCISO	PORCENTAJE DE EJECUCION
1 - GASTOS EN PERSONAL	0,00%
2 - BIENES DE CONSUMO	0,00%
3 - SERVICIOS NO PERSONALES	0,00%
4 - BIENES DE USO	0,00%
5 - TRANSFERENCIAS	0,00%
6 - ACTIVOS FINANCIEROS	0,00%
7 - SERV. DE LA DEUDA D.O.P.	0,00%

**INFORMACION SOBRE EL ESTADO DE EJECUCION PRESUPUESTARIA DE GASTOS
- AL 31/05/2004 -**

INSTITUCIONES DE LA SEGURIDAD SOCIAL

OBJETO DE GASTO	CREDITO VIGENTE EJERCICIO 2004 (1)	COMPROMETIDO ACTUAL (2)	DEVENGADO ACTUAL (3)	DIFERENCIA CREDITO - DEVENGADO (4=1-3)	PORCENTAJE EN EJECUCION (5=3/1)
1 - GASTOS EN PERSONAL	3.776.979,00	1.290.124,03	1.290.124,03	2.486.854,97	34,16%
2 - BIENES DE CONSUMO	12.189.519,02	4.991.931,20	4.972.596,20	7.216.922,82	40,79%
3 - SERVICIOS NO PERSONALES	39.355.205,98	16.609.293,21	16.605.679,21	22.749.526,77	42,19%
4 - BIENES DE USO	56.000,00	22.430,00	22.430,00	33.570,00	40,05%
5 - TRANSFERENCIAS	56.100,00	18.988,60	18.988,60	37.111,40	33,85%
TOTAL	55.433.804,00	22.932.767,04	22.909.818,04	32.523.985,96	41,33%

INSTITUCIONES DE LA SEGURIDAD SOCIAL
ESTADO DE EJECUCION PRESUPUESTARIA DE GASTOS
PORCENTAJE DE EJECUCION DEL GASTO POR INCISO
- AL 31/05/2004 -

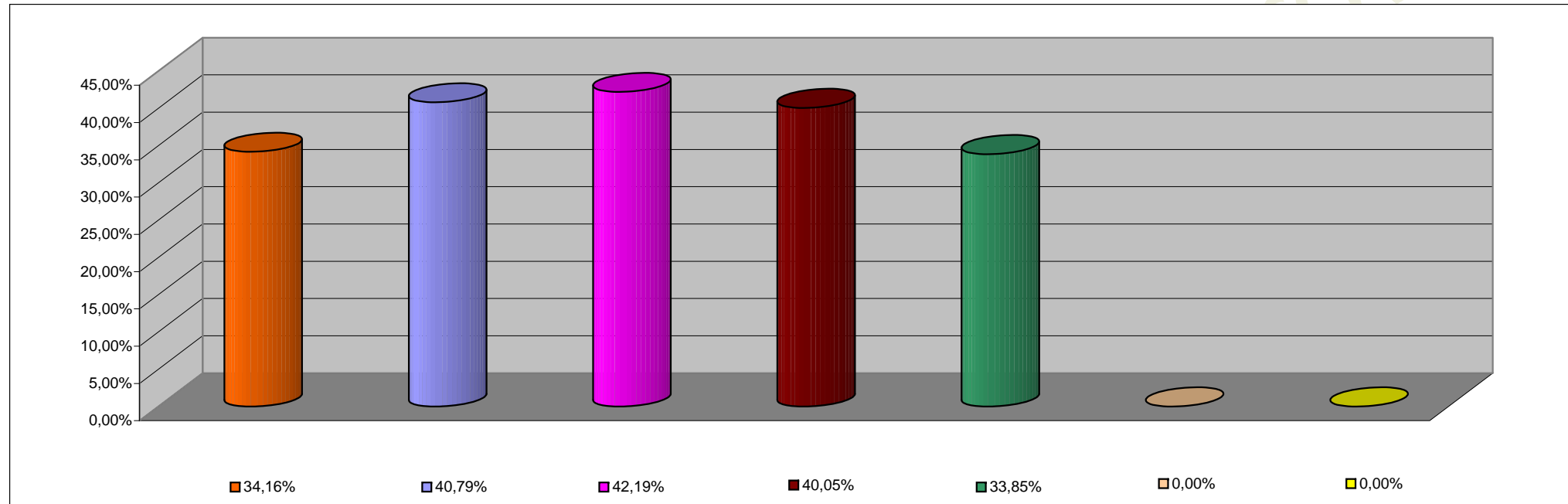

INCISO	PORCENTAJE DE EJECUCION
1 - GASTOS EN PERSONAL	34,16%
2 - BIENES DE CONSUMO	40,79%
3 - SERVICIOS NO PERSONALES	42,19%
4 - BIENES DE USO	40,05%
5 - TRANSFERENCIAS	33,85%
6 - ACTIVOS FINANCIEROS	0,00%
7 - SERV. DE LA DEUDA D.O.P.	0,00%