

INFORMACION SOBRE EL ESTADO DE EJECUCION PRESUPUESTARIA DE GASTOS
- AL 31/05/2007 -

SECTOR PUBLICO PROVINCIAL NO FINANCIERO

OBJETO DE GASTO	CREDITO VIGENTE EJERCICIO 2007 (1)	COMPROMETIDO ACTUAL (2)	DEVENGADO ACTUAL (3)	DIFERENCIA CREDITO - DEVENGADO (4=1-3)	PORCENTAJE EN EJECUCION (5=3/1)
1 - GASTOS EN PERSONAL	769,129,921.88	336,590,450.95	336,550,819.78	432,579,102.10	43.76%
2 - BIENES DE CONSUMO	119,378,564.15	33,891,072.49	31,518,528.48	87,860,035.67	26.40%
3 - SERVICIOS NO PERSONALES	232,032,781.05	79,226,827.68	77,170,717.91	154,862,063.14	33.26%
4 - BIENES DE USO	440,255,362.62	78,298,090.05	74,968,932.72	365,286,429.90	17.03%
5 - TRANSFERENCIAS	589,378,460.82	226,565,933.67	223,204,020.96	366,174,439.86	37.87%
6 - ACTIVOS FINANCIEROS	59,507,691.29	8,399,528.35	8,399,528.35	51,108,162.94	14.12%
7 - SERVICIOS DE LA DEUDA Y D.O.P.	28,550,456.00	4,758,892.19	4,758,892.19	23,791,563.81	16.67%
TOTAL	2,238,233,237.81	767,730,795.38	756,571,440.39	1,481,661,797.42	33.80%

**SECTOR PUBLICO PROVINCIAL NO FINANCIERO
ESTADO DE EJECUCION PRESUPUESTARIA DE GASTOS
PORCENTAJE DE EJECUCION DEL GASTO POR INCISO
- AL 31/05/2007 -**

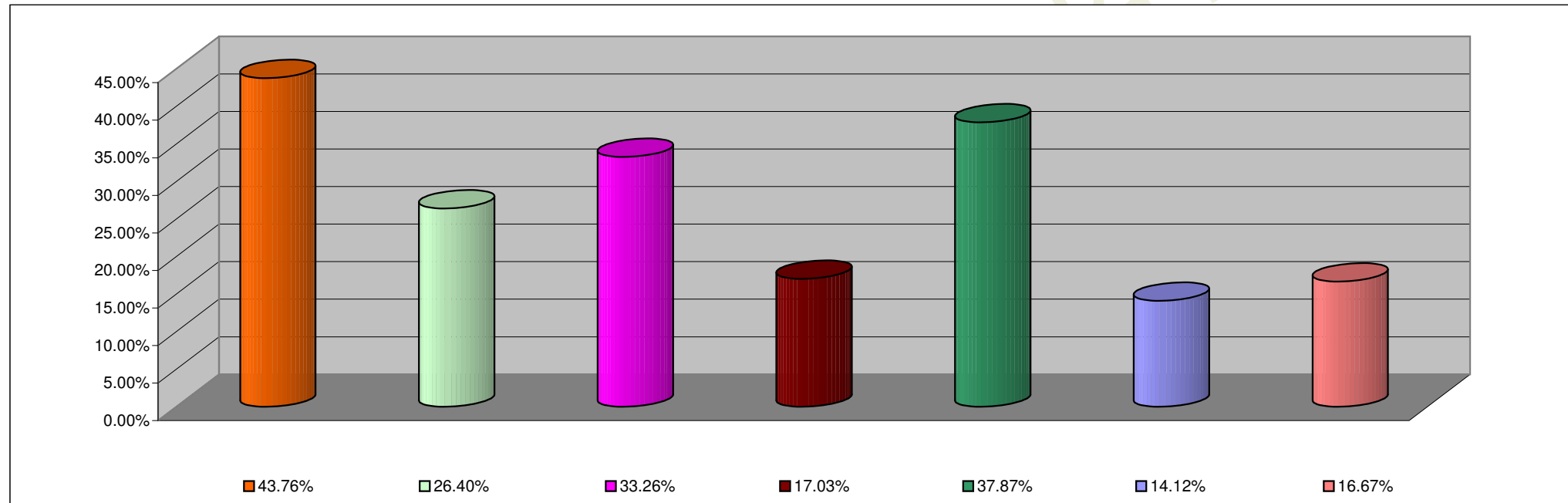

INCISO	PORCENTAJE DE EJECUCION
1 - GASTOS EN PERSONAL	43.76%
2 - BIENES DE CONSUMO	26.40%
3 - SERVICIOS NO PERSONALES	33.26%
4 - BIENES DE USO	17.03%
5 - TRANSFERENCIAS	37.87%
6 - ACTIVOS FINANCIEROS	14.12%
7 - SERV. DE LA DEUDA D.O.P.	16.67%

**INFORMACION SOBRE EL ESTADO DE EJECUCION PRESUPUESTARIA DE GASTOS
- AL 31/05/2007 -**

ADMINISTRACION CENTRAL

OBJETO DE GASTO	CREDITO VIGENTE EJERCICIO 2007 (1)	COMPROMETIDO ACTUAL (2)	DEVENGADO ACTUAL (3)	DIFERENCIA CREDITO - DEVENGADO (4=1-3)	PORCENTAJE EN EJECUCION (5=3/1)
1 - GASTOS EN PERSONAL	706,936,491.88	308,580,122.24	308,540,491.07	398,396,000.81	43.64%
2 - BIENES DE CONSUMO	62,388,099.04	15,147,876.03	13,526,510.51	48,861,588.53	21.68%
3 - SERVICIOS NO PERSONALES	82,154,654.72	20,607,906.95	18,895,947.42	63,258,707.30	23.00%
4 - BIENES DE USO	243,790,225.79	42,191,008.28	38,998,261.95	204,791,963.84	16.00%
5 - TRANSFERENCIAS	587,737,284.31	226,107,795.63	222,745,882.92	364,991,401.39	37.90%
6 - ACTIVOS FINANCIEROS	24,310,586.14	799,211.52	799,211.52	23,511,374.62	3.29%
7 - SERVICIOS DE LA DEUDA Y D.O.P	28,550,456.00	4,758,892.19	4,758,892.19	23,791,563.81	16.67%
TOTAL	1,735,867,797.88	618,192,812.84	608,265,197.58	1,127,602,600.30	35.04%

ADMINISTRACION CENTRAL
ESTADO DE EJECUCION PRESUPUESTARIA DE GASTOS
PORCENTAJE DE EJECUCION DEL GASTO POR INCISO
- AL 31/05/2007 -

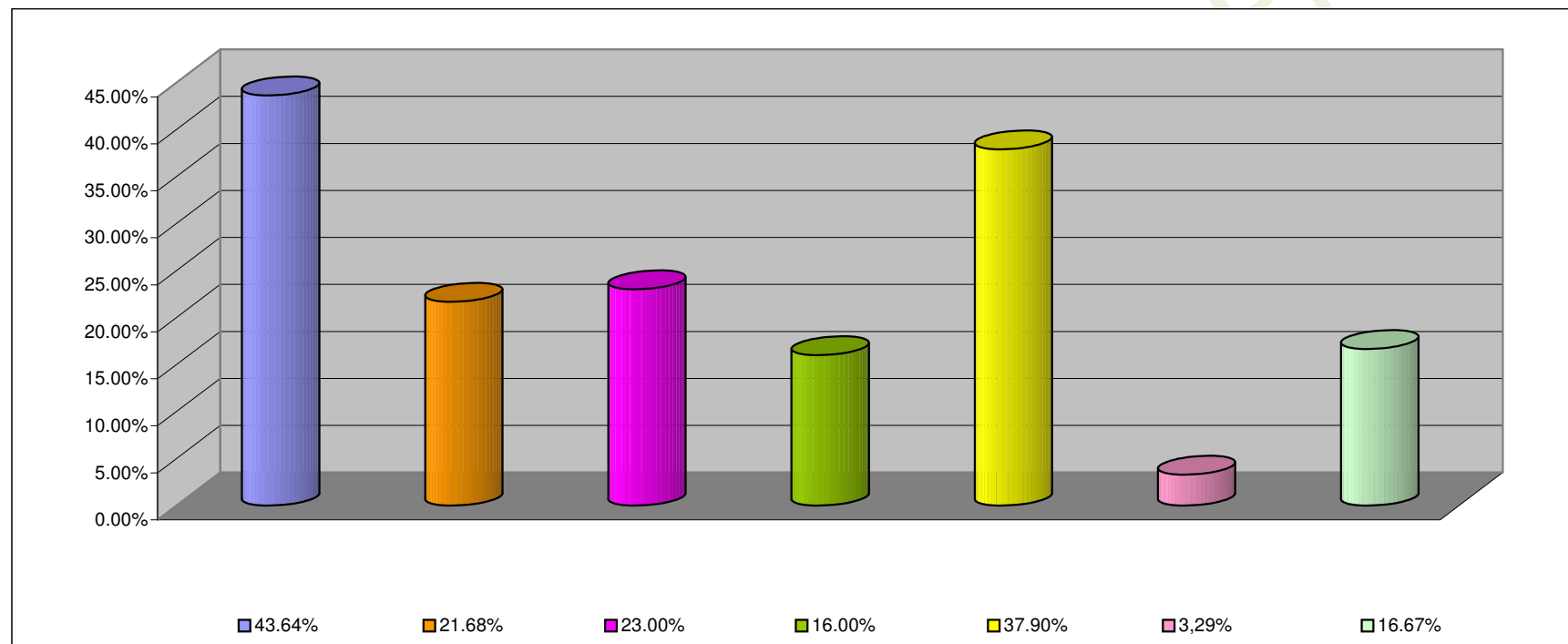

INCISO	PORCENTAJE DE EJECUCION (%)
1 - GASTOS EN PERSONAL	43.64%
2 - BIENES DE CONSUMO	21.68%
3 - SERVICIOS NO PERSONALES	23.00%
4 - BIENES DE USO	16.00%
5 - TRANSFERENCIAS	37.90%
6 - ACTIVOS FINANCIEROS	3.29%
7 - SERV. DE LA DEUDA D.O.P.	16.67%

**INFORMACION SOBRE EL ESTADO DE EJECUCION PRESUPUESTARIA DE GASTOS
- AL 31/05/2007 -**

ORGANISMOS DESCENTRALIZADOS

OBJETO DE GASTO	CREDITO VIGENTE EJERCICIO 2007 (1)	COMPROMETIDO ACTUAL (2)	DEVENGADO ACTUAL (3)	DIFERENCIA CREDITO - DEVENGADO (4=1-3)	PORCENTAJE EN EJECUCION (5=3/1)
1 - GASTOS EN PERSONAL	53,656,354.00	24,517,636.28	24,517,636.28	29,138,717.72	45.69%
2 - BIENES DE CONSUMO	33,234,546.11	8,315,278.12	7,564,099.63	25,670,446.48	22.76%
3 - SERVICIOS NO PERSONALES	90,531,332.52	30,083,775.22	29,768,680.03	60,762,652.49	32.88%
4 - BIENES DE USO	191,100,136.83	36,031,914.57	35,895,503.57	155,204,633.26	18.78%
5 - TRANSFERENCIAS	1,528,176.51	401,844.04	401,844.04	1,126,332.47	26.30%
6 - ACTIVOS FINANCIEROS	35,197,105.15	7,600,316.83	7,600,316.83	27,596,788.32	21.59%
TOTAL	405,247,651.12	106,950,765.06	105,748,080.38	299,499,570.74	26.09%

ORGANISMOS DESCENTRALIZADOS
ESTADO DE EJECUCION PRESUPUESTARIA DE GASTOS
PORCENTAJE DE EJECUCION DEL GASTO POR INCISO
- AL 31/05/2007 -

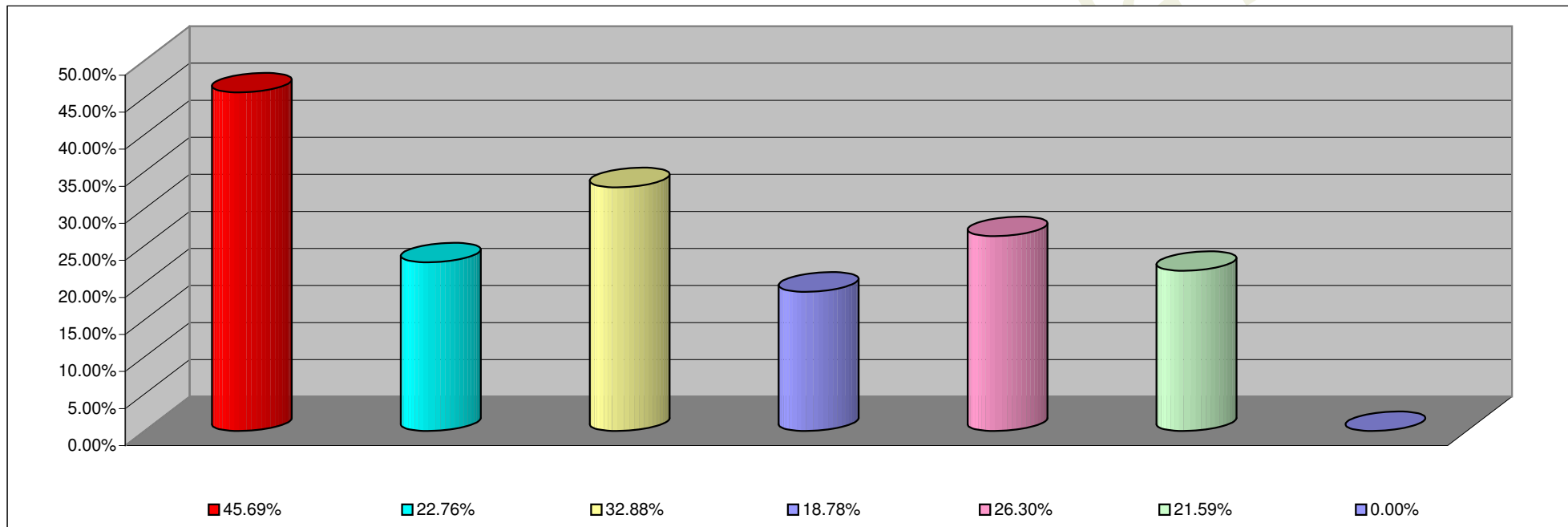

INCISO	PORCENTAJE DE EJECUCION
1 - GASTOS EN PERSONAL	45.69%
2 - BIENES DE CONSUMO	22.76%
3 - SERVICIOS NO PERSONALES	32.88%
4 - BIENES DE USO	18.78%
5 - TRANSFERENCIAS	26.30%
6 - ACTIVOS FINANCIEROS	21.59%
7- SERV. DE LA DEUDA D. O. P.	0.00%

**INFORMACION SOBRE EL ESTADO DE EJECUCION PRESUPUESTARIA DE GASTOS
- AL 31/05/2007 -**

INSTITUCIONES DE LA SEGURIDAD SOCIAL

OBJETO DE GASTO	CREDITO VIGENTE EJERCICIO 2007 (1)	COMPROMETIDO ACTUAL (2)	DEVENGADO ACTUAL (3)	DIFERENCIA CREDITO - DEVENGADO (4=1-3)	PORCENTAJE EN EJECUCION (5=3/1)
1 - GASTOS EN PERSONAL	8,537,076.00	3,492,692.43	3,492,692.43	5,044,383.57	40.91%
2 - BIENES DE CONSUMO	23,755,919.00	10,427,918.34	10,427,918.34	13,328,000.66	43.90%
3 - SERVICIOS NO PERSONALES	59,346,793.81	28,535,145.51	28,506,090.46	30,840,703.35	48.03%
4 - BIENES DE USO	5,365,000.00	75,167.20	75,167.20	5,289,832.80	1.40%
5 - TRANSFERENCIAS	113,000.00	56,294.00	56,294.00	56,706.00	49.82%
TOTAL	97,117,788.81	42,587,217.48	42,558,162.43	54,559,626.38	43.82%

INSTITUCIONES DE LA SEGURIDAD SOCIAL
ESTADO DE EJECUCION PRESUPUESTARIA DE GASTOS
PORCENTAJE DE EJECUCION DEL GASTO POR INCISO
- AL 31/05/2007 -

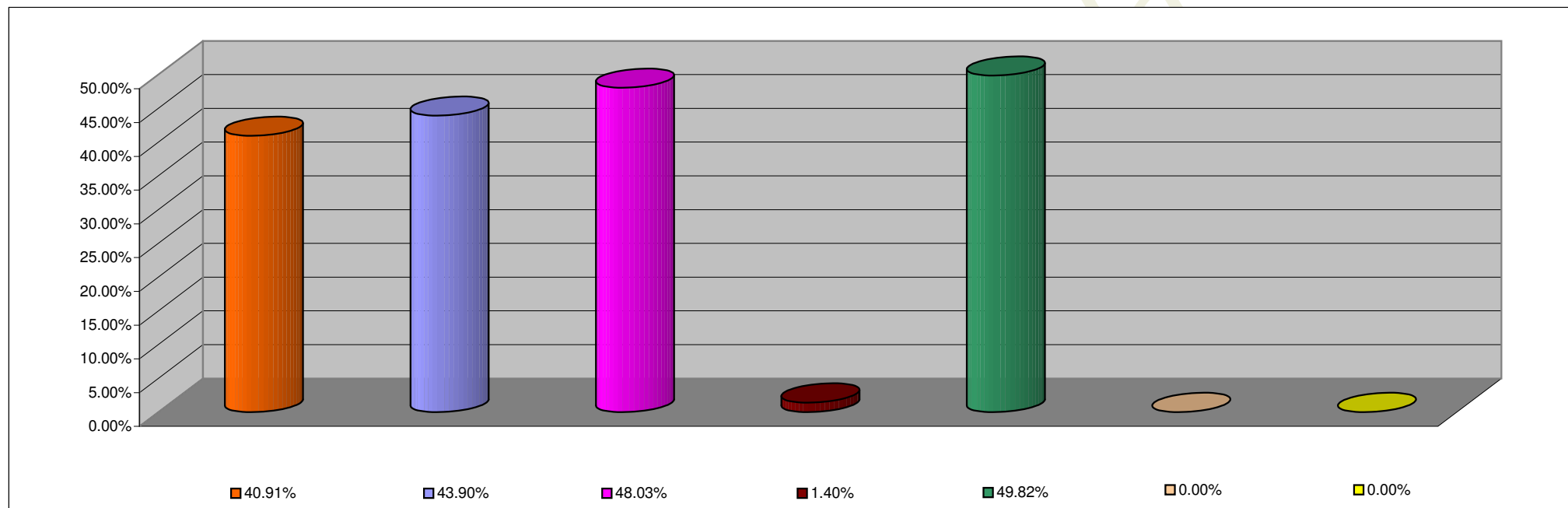

INCISO	PORCENTAJE DE EJECUCION
1 - GASTOS EN PERSONAL	40.91%
2 - BIENES DE CONSUMO	43.90%
3 - SERVICIOS NO PERSONALES	48.03%
4 - BIENES DE USO	1.40%
5 - TRANSFERENCIAS	49.82%
6 - ACTIVOS FINANCIEROS	0.00%
7 - SERV. DE LA DEUDA D.O.P.	0.00%