

INFORMACION SOBRE EL ESTADO DE EJECUCION PRESUPUESTARIA DE GASTOS
- AL 31/05/2009 -

SECTOR PUBLICO PROVINCIAL NO FINANCIERO

OBJETO DE GASTO	CREDITO VIGENTE EJERCICIO 2009 (1)	COMPROMETIDO ACTUAL (2)	DEVENGADO ACTUAL (3)	DIFERENCIA CREDITO - DEVENGADO (4=1-3)	PORCENTAJE EN EJECUCION (5=3/1)
1 - GASTOS EN PERSONAL	1.475.388.494,84	610.618.074,02	610.486.583,70	864.901.911,14	41,38%
2 - BIENES DE CONSUMO	143.723.120,73	40.831.635,61	38.004.883,58	105.718.237,15	26,44%
3 - SERVICIOS NO PERSONALES	363.355.771,98	113.434.278,01	110.255.484,67	253.100.287,31	30,34%
4 - BIENES DE USO	614.586.594,62	92.367.855,52	92.172.654,72	522.413.939,90	15,00%
5 - TRANSFERENCIAS	949.198.717,74	326.719.122,19	322.300.589,25	626.898.128,49	33,96%
6 - ACTIVOS FINANCIEROS	71.907.152,81	11.737.368,49	11.737.368,49	60.169.784,32	16,32%
7 - SERVICIOS DE LA DEUDA Y D.O.P.	41.155.887,00	10.211.611,41	10.211.611,41	30.944.275,59	24,81%
TOTAL	3.659.315.739,72	1.205.919.945,25	1.195.169.175,82	2.464.146.563,90	32,66%

**SECTOR PUBLICO PROVINCIAL NO FINANCIERO
ESTADO DE EJECUCION PRESUPUESTARIA DE GASTOS
PORCENTAJE DE EJECUCION DEL GASTO POR INCISO
- AL 31/05/2009 -**

Provincia

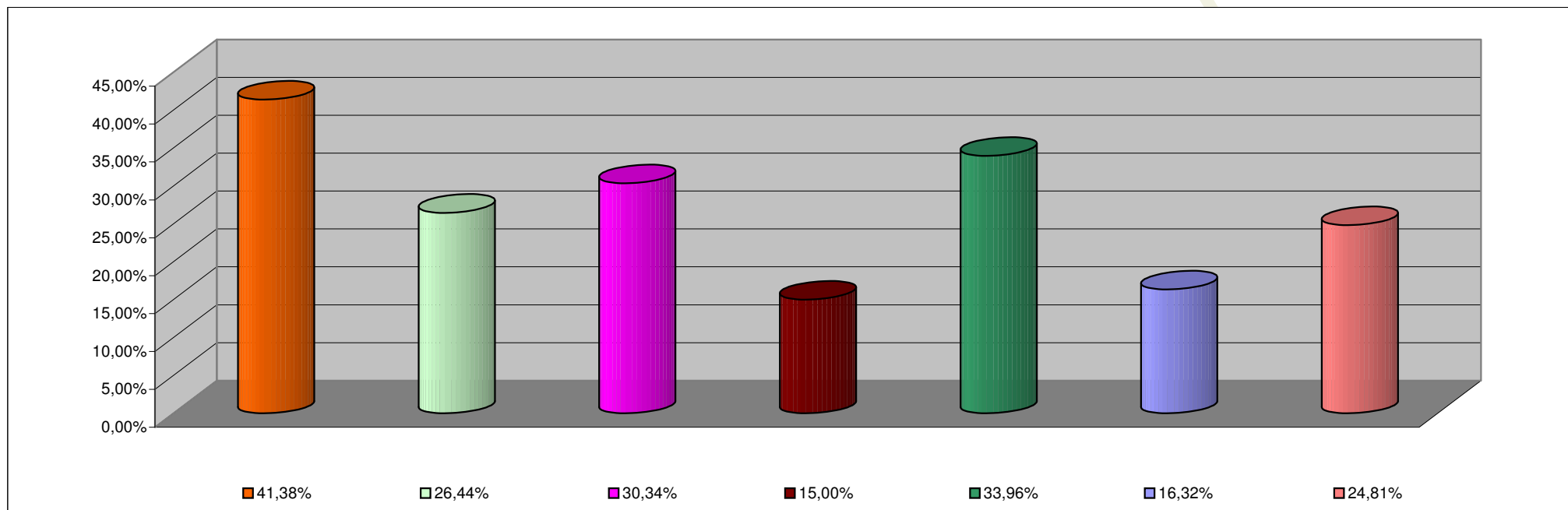

INCISO	PORCENTAJE DE EJECUCION
1 - GASTOS EN PERSONAL	41,38%
2 - BIENES DE CONSUMO	26,44%
3 - SERVICIOS NO PERSONALES	30,34%
4 - BIENES DE USO	15,00%
5 - TRANSFERENCIAS	33,96%
6 - ACTIVOS FINANCIEROS	16,32%
7 - SERV. DE LA DEUDA D.O.P.	24,81%

**INFORMACION SOBRE EL ESTADO DE EJECUCION PRESUPUESTARIA DE GASTOS
- AL 31/05/2009 -**

ADMINISTRACION CENTRAL

OBJETO DE GASTO	CREDITO VIGENTE EJERCICIO 2009 (1)	COMPROMETIDO ACTUAL (2)	DEVENGADO ACTUAL (3)	DIFERENCIA CREDITO - DEVENGADO (4=1-3)	PORCENTAJE EN EJECUCION (5=3/1)
1 - GASTOS EN PERSONAL	1.380.182.316,19	561.911.450,26	561.779.959,94	818.402.356,25	40,70%
2 - BIENES DE CONSUMO	84.328.502,97	16.332.985,82	14.464.580,03	69.863.922,94	17,15%
3 - SERVICIOS NO PERSONALES	144.959.986,38	24.206.077,34	21.188.499,02	123.771.487,36	14,62%
4 - BIENES DE USO	396.288.684,05	58.899.127,34	58.714.204,29	337.574.479,76	14,82%
5 - TRANSFERENCIAS	945.904.591,74	325.361.005,78	320.943.522,84	624.961.068,90	33,93%
6 - ACTIVOS FINANCIEROS	13.277.074,81	1.963.885,30	1.963.885,30	11.313.189,51	14,79%
7 - SERVICIOS DE LA DEUDA Y D.O.P	41.155.887,00	10.211.611,41	10.211.611,41	30.944.275,59	24,81%
TOTAL	3.006.097.043,14	998.886.143,25	989.266.262,83	2.016.830.780,31	32,91%

ADMINISTRACION CENTRAL
ESTADO DE EJECUCION PRESUPUESTARIA DE GASTOS
PORCENTAJE DE EJECUCION DEL GASTO POR INCISO
- AL 31/05/2009 -

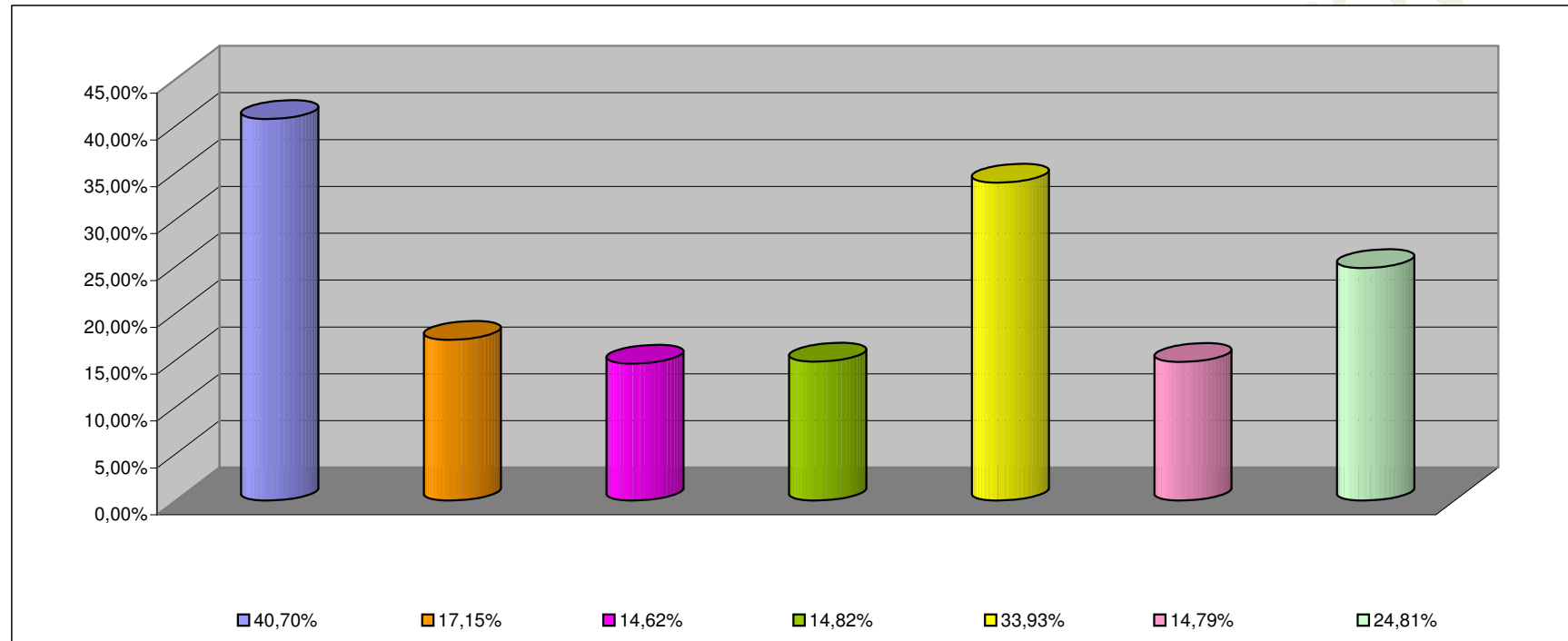

INCISO	PORCENTAJE DE EJECUCION (%)
1 - GASTOS EN PERSONAL	40,70%
2 - BIENES DE CONSUMO	17,15%
3 - SERVICIOS NO PERSONALES	14,62%
4 - BIENES DE USO	14,82%
5 - TRANSFERENCIAS	33,93%
6 - ACTIVOS FINANCIEROS	14,79%
7 - SERV. DE LA DEUDA D.O.P.	24,81%

INFORMACION SOBRE EL ESTADO DE EJECUCION PRESUPUESTARIA DE GASTOS
- AL 31/05/2009 -

ORGANISMOS DESCENTRALIZADOS

OBJETO DE GASTO	CREDITO VIGENTE EJERCICIO 2009 (1)	COMPROMETIDO ACTUAL (2)	DEVENGADO ACTUAL (3)	DIFERENCIA CREDITO - DEVENGADO (4=1-3)	PORCENTAJE EN EJECUCION (5=3/1)
1 - GASTOS EN PERSONAL	78.595.400,65	42.327.111,28	42.327.111,28	36.268.289,37	53,85%
2 - BIENES DE CONSUMO	21.782.117,76	7.483.358,40	6.530.492,16	15.251.625,60	29,98%
3 - SERVICIOS NO PERSONALES	90.836.063,60	42.460.646,23	42.299.431,21	48.536.632,39	46,57%
4 - BIENES DE USO	214.817.910,57	33.348.655,18	33.338.377,43	181.479.533,14	15,52%
5 - TRANSFERENCIAS	2.914.126,00	1.269.799,41	1.268.749,41	1.645.376,59	43,54%
6 - ACTIVOS FINANCIEROS	58.630.078,00	9.773.483,19	9.773.483,19	48.856.594,81	16,67%
TOTAL	467.575.696,58	136.663.053,69	135.537.644,68	332.038.051,90	28,99%

**ORGANISMOS DESCENTRALIZADOS
ESTADO DE EJECUCION PRESUPUESTARIA DE GASTOS
PORCENTAJE DE EJECUCION DEL GASTO POR INCISO
- AL 31/05/2009 -**

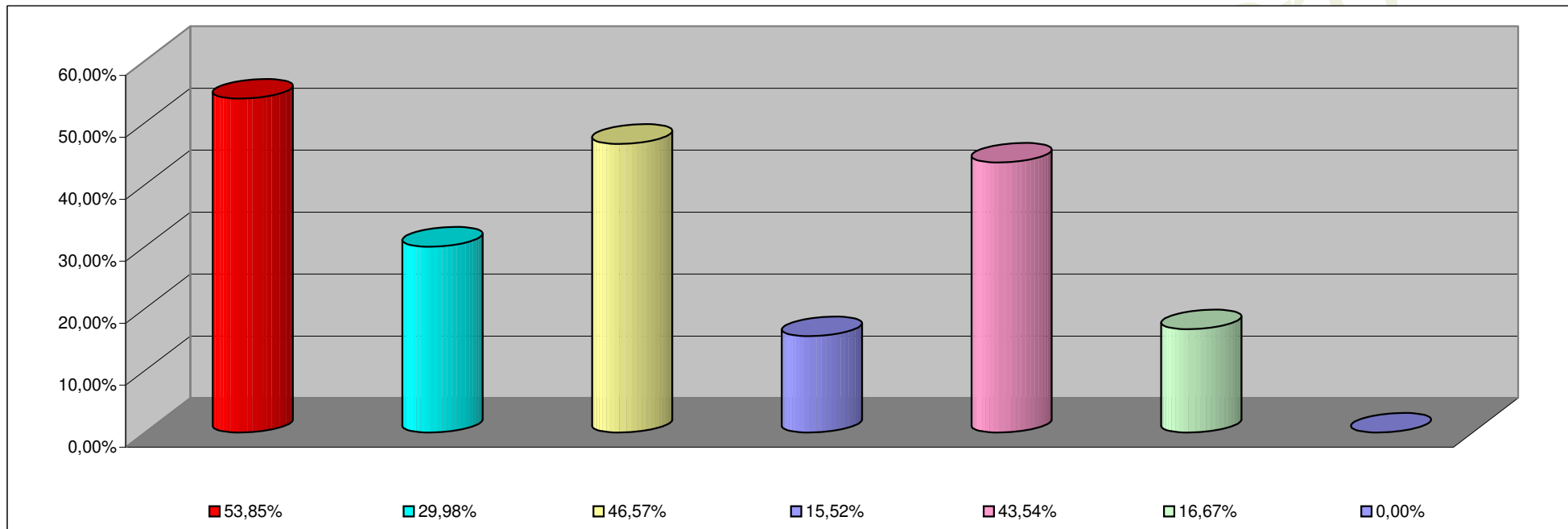

INCISO	PORCENTAJE DE EJECUCION
1 - GASTOS EN PERSONAL	53,85%
2 - BIENES DE CONSUMO	29,98%
3 - SERVICIOS NO PERSONALES	46,57%
4 - BIENES DE USO	15,52%
5 - TRANSFERENCIAS	43,54%
6 - ACTIVOS FINANCIEROS	16,67%
7- SERV. DE LA DEUDA D. O. P.	0,00%

**INFORMACION SOBRE EL ESTADO DE EJECUCION PRESUPUESTARIA DE GASTOS
- AL 31/05/2009 -**

INSTITUCIONES DE LA SEGURIDAD SOCIAL

OBJETO DE GASTO	CREDITO VIGENTE EJERCICIO 2009 (1)	COMPROMETIDO ACTUAL (2)	DEVENGADO ACTUAL (3)	DIFERENCIA CREDITO - DEVENGADO (4=1-3)	PORCENTAJE EN EJECUCION (5=3/1)
1 - GASTOS EN PERSONAL	16.610.778,00	6.379.512,48	6.379.512,48	10.231.265,52	38,41%
2 - BIENES DE CONSUMO	37.612.500,00	17.015.291,39	17.009.811,39	20.602.688,61	45,22%
3 - SERVICIOS NO PERSONALES	127.559.722,00	46.767.554,44	46.767.554,44	80.792.167,56	36,66%
4 - BIENES DE USO	3.480.000,00	120.073,00	120.073,00	3.359.927,00	3,45%
5 - TRANSFERENCIAS	380.000,00	88.317,00	88.317,00	291.683,00	23,24%
TOTAL	185.643.000,00	70.370.748,31	70.365.268,31	115.277.731,69	37,90%

INSTITUCIONES DE LA SEGURIDAD SOCIAL
ESTADO DE EJECUCION PRESUPUESTARIA DE GASTOS
PORCENTAJE DE EJECUCION DEL GASTO POR INCISO
- AL 31/05/2009 -

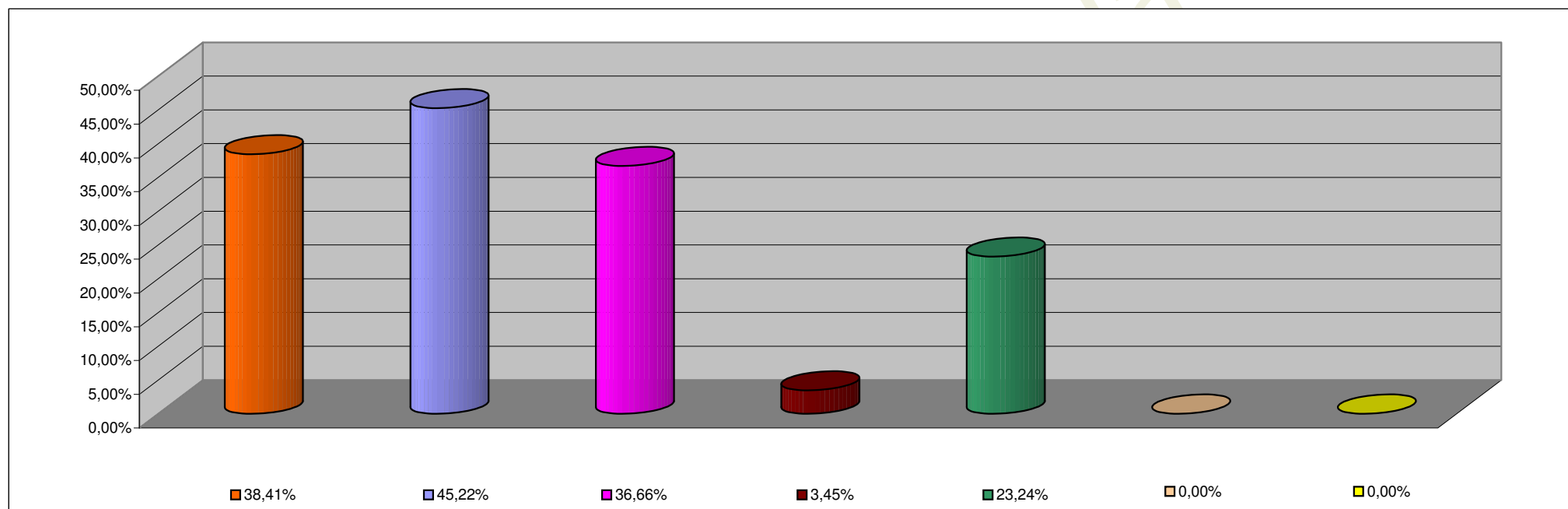

INCISO	PORCENTAJE DE EJECUCION
1 - GASTOS EN PERSONAL	38,41%
2 - BIENES DE CONSUMO	45,22%
3 - SERVICIOS NO PERSONALES	36,66%
4 - BIENES DE USO	3,45%
5 - TRANSFERENCIAS	23,24%
6 - ACTIVOS FINANCIEROS	0,00%
7 - SERV. DE LA DEUDA D.O.P.	0,00%