

**INFORMACION SOBRE EL ESTADO DE EJECUCION PRESUPUESTARIA DE GASTOS
- AL 31/05/2014 -**

SECTOR PUBLICO PROVINCIAL NO FINANCIERO

OBJETO DE GASTO	CREDITO VIGENTE EJERCICIO 2014 (1)	COMPROMETIDO ACTUAL (2)	DEVENGADO ACTUAL (3)	DIFERENCIA CREDITO - DEVENGADO (4=1-3)	PORCENTAJE EN EJECUCION (5=3/1)
1 - GASTOS EN PERSONAL	4.923.096.091,00	2.048.076.887,53	2.047.287.501,03	2.875.808.589,97	41,59%
2 - BIENES DE CONSUMO	626.189.161,50	148.568.643,03	136.181.753,48	490.007.408,02	21,75%
3 - SERVICIOS NO PERSONALES	1.276.089.572,82	409.980.220,67	400.121.452,95	875.968.119,87	31,36%
4 - BIENES DE USO	1.611.743.927,61	178.539.059,91	174.652.061,08	1.437.091.866,53	10,84%
5 - TRANSFERENCIAS	3.591.272.501,74	1.283.727.622,67	1.264.561.899,64	2.326.710.602,10	35,21%
6 - ACTIVOS FINANCIEROS	164.566.086,05	23.120.608,05	23.120.608,05	141.445.478,00	14,05%
7 - SERVICIOS DE LA DEUDA Y D.O.P.	119.658.353,00	0,00	0,00	119.658.353,00	0,00%
TOTAL	12.312.615.693,72	4.092.013.041,86	4.045.925.276,23	8.266.690.417,49	32,86%

**SECTOR PUBLICO PROVINCIAL NO FINANCIERO
ESTADO DE EJECUCION PRESUPUESTARIA DE GASTOS
PORCENTAJE DE EJECUCION DEL GASTO POR INCISO
- AL 31/05/2014 -**

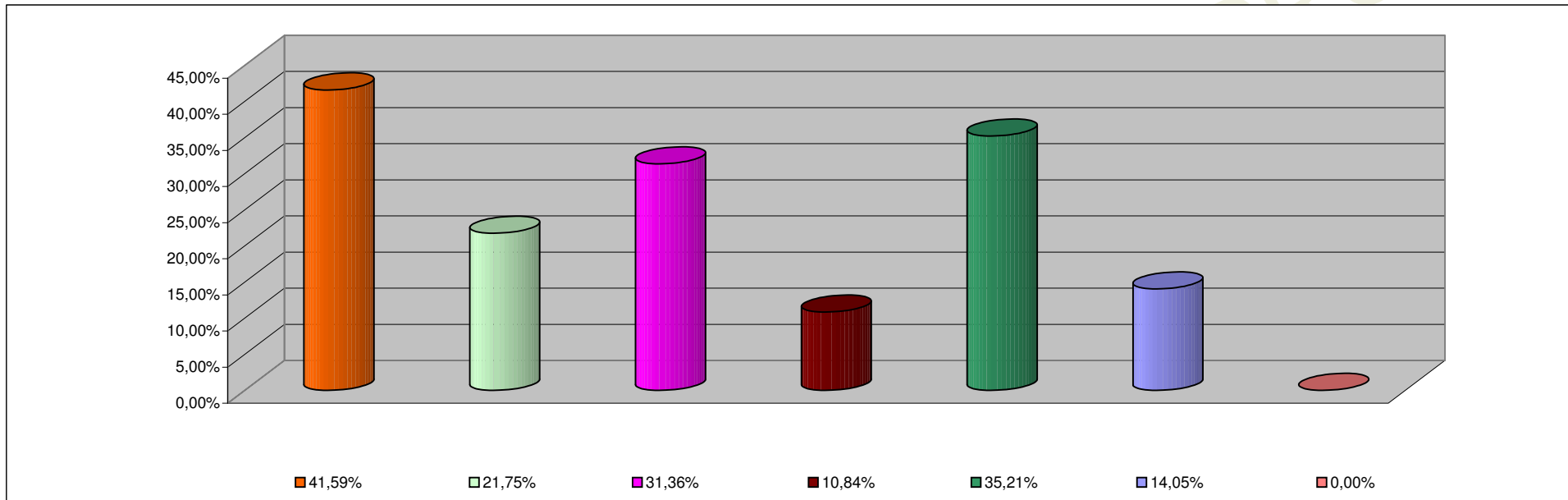

INCISO	PORCENTAJE DE EJECUCION
1 - GASTOS EN PERSONAL	41,59%
2 - BIENES DE CONSUMO	21,75%
3 - SERVICIOS NO PERSONALES	31,36%
4 - BIENES DE USO	10,84%
5 - TRANSFERENCIAS	35,21%
6 - ACTIVOS FINANCIEROS	14,05%
7 - SERV. DE LA DEUDA D.O.P.	0,00%

**INFORMACION SOBRE EL ESTADO DE EJECUCION PRESUPUESTARIA DE GASTOS
- AL 31/05/2014 -**

ADMINISTRACION CENTRAL

OBJETO DE GASTO	CREDITO VIGENTE EJERCICIO 2014 (1)	COMPROMETIDO ACTUAL (2)	DEVENGADO ACTUAL (3)	DIFERENCIA CREDITO - DEVENGADO (4=1-3)	PORCENTAJE EN EJECUCION (5=3/1)
1 - GASTOS EN PERSONAL	4.513.138.054,00	1.897.298.881,23	1.896.509.494,73	2.616.628.559,27	42,02%
2 - BIENES DE CONSUMO	370.039.089,32	66.771.016,46	56.775.592,18	313.263.497,14	15,34%
3 - SERVICIOS NO PERSONALES	439.984.241,49	92.978.878,74	84.587.672,85	355.396.568,64	19,23%
4 - BIENES DE USO	1.120.849.269,52	56.419.633,38	52.860.437,05	1.067.988.832,47	4,72%
5 - TRANSFERENCIAS	3.315.329.893,74	1.214.997.299,65	1.195.831.576,62	2.119.498.317,12	36,07%
6 - ACTIVOS FINANCIEROS	45.979.886,05	1.755.040,75	1.755.040,75	44.224.845,30	3,82%
7 - SERVICIOS DE LA DEUDA Y D.O.P	119.658.353,00	0,00	0,00	119.658.353,00	0,00%
TOTAL	9.924.978.787,12	3.330.220.750,21	3.288.319.814,18	6.636.658.972,94	33,13%

ADMINISTRACION CENTRAL
ESTADO DE EJECUCION PRESUPUESTARIA DE GASTOS
PORCENTAJE DE EJECUCION DEL GASTO POR INCISO
- AL 31/05/2014 -

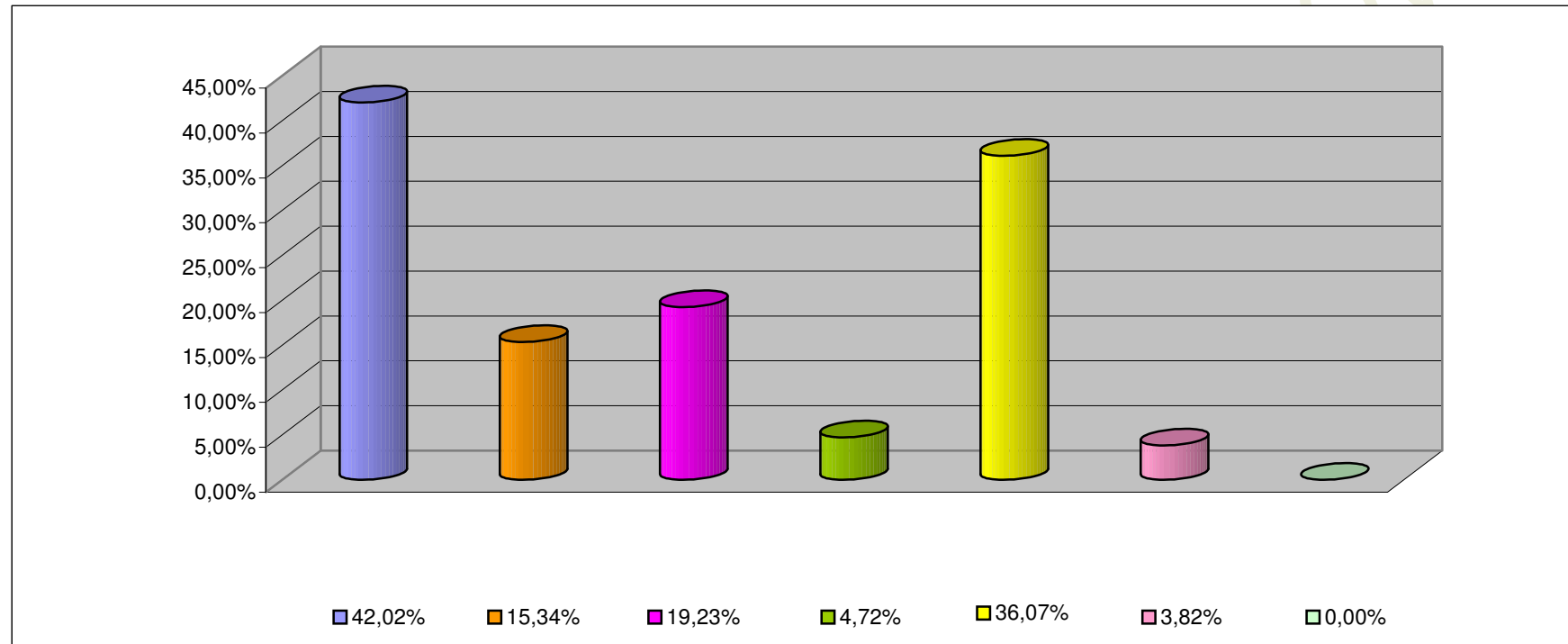

INCISO	PORCENTAJE DE EJECUCION (%)
1 - GASTOS EN PERSONAL	42,02%
2 - BIENES DE CONSUMO	15,34%
3 - SERVICIOS NO PERSONALES	19,23%
4 - BIENES DE USO	4,72%
5 - TRANSFERENCIAS	36,07%
6 - ACTIVOS FINANCIEROS	3,82%
7 - SERV. DE LA DEUDA D.O.P.	0,00%

**INFORMACION SOBRE EL ESTADO DE EJECUCION PRESUPUESTARIA DE GASTOS
- AL 31/05/2014 -**

ORGANISMOS DESCENTRALIZADOS

OBJETO DE GASTO	CREDITO VIGENTE EJERCICIO 2014 (1)	COMPROMETIDO ACTUAL (2)	DEVENGADO ACTUAL (3)	DIFERENCIA CREDITO - DEVENGADO (4=1-3)	PORCENTAJE EN EJECUCION (5=3/1)
1 - GASTOS EN PERSONAL	349.792.463,00	130.227.859,76	130.227.859,76	219.564.603,24	37,23%
2 - BIENES DE CONSUMO	69.849.352,18	9.064.444,64	6.672.979,37	63.176.372,81	9,55%
3 - SERVICIOS NO PERSONALES	371.296.264,33	107.948.432,31	106.489.374,02	264.806.890,31	28,68%
4 - BIENES DE USO	488.761.859,09	121.941.489,48	121.613.686,98	367.148.172,11	24,88%
5 - TRANSFERENCIAS	275.892.608,00	68.730.323,02	68.730.323,02	207.162.284,98	24,91%
6 - ACTIVOS FINANCIEROS	118.586.200,00	21.365.567,30	21.365.567,30	97.220.632,70	18,02%
TOTAL	1.674.178.746,60	459.278.116,51	455.099.790,45	1.219.078.956,15	27,18%

ORGANISMOS DESCENTRALIZADOS
ESTADO DE EJECUCION PRESUPUESTARIA DE GASTOS
PORCENTAJE DE EJECUCION DEL GASTO POR INCISO
- AL 31/05/2014 -

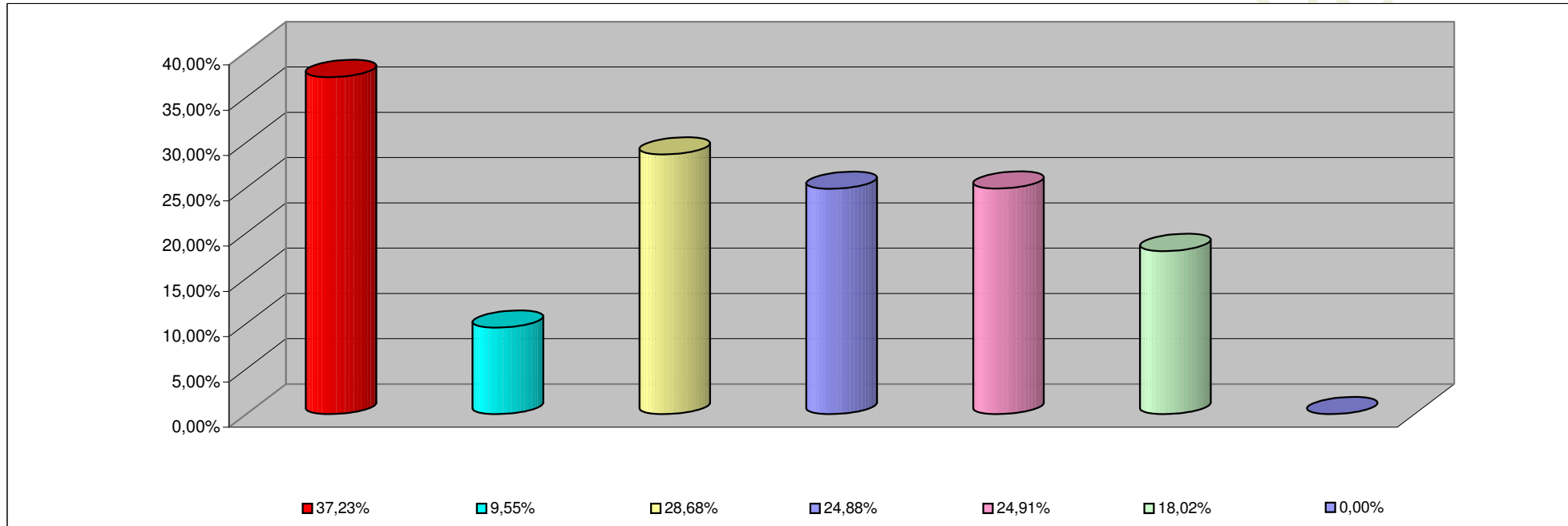

INCISO	PORCENTAJE DE EJECUCION
1 - GASTOS EN PERSONAL	37,23%
2 - BIENES DE CONSUMO	9,55%
3 - SERVICIOS NO PERSONALES	28,68%
4 - BIENES DE USO	24,88%
5 - TRANSFERENCIAS	24,91%
6 - ACTIVOS FINANCIEROS	18,02%
7- SERV. DE LA DEUDA D. O. P.	0,00%

**INFORMACION SOBRE EL ESTADO DE EJECUCION PRESUPUESTARIA DE GASTOS
- AL 31/05/2014 -**

INSTITUCIONES DE LA SEGURIDAD SOCIAL

OBJETO DE GASTO	CREDITO VIGENTE EJERCICIO 2014 (1)	COMPROMETIDO ACTUAL (2)	DEVENGADO ACTUAL (3)	DIFERENCIA CREDITO - DEVENGADO (4=1-3)	PORCENTAJE EN EJECUCION (5=3/1)
1 - GASTOS EN PERSONAL	60.165.574,00	20.550.146,54	20.550.146,54	39.615.427,46	34,16%
2 - BIENES DE CONSUMO	186.300.720,00	72.733.181,93	72.733.181,93	113.567.538,07	39,04%
3 - SERVICIOS NO PERSONALES	464.809.067,00	209.052.909,62	209.044.406,08	255.764.660,92	44,97%
4 - BIENES DE USO	2.132.799,00	177.937,05	177.937,05	1.954.861,95	8,34%
5 - TRANSFERENCIAS	50.000,00	0,00	0,00	50.000,00	0,00%
TOTAL	713.458.160,00	302.514.175,14	302.505.671,60	410.952.488,40	42,40%

**INSTITUCIONES DE LA SEGURIDAD SOCIAL
ESTADO DE EJECUCION PRESUPUESTARIA DE GASTOS
PORCENTAJE DE EJECUCION DEL GASTO POR INCISO
- AL 31/05/2014 -**

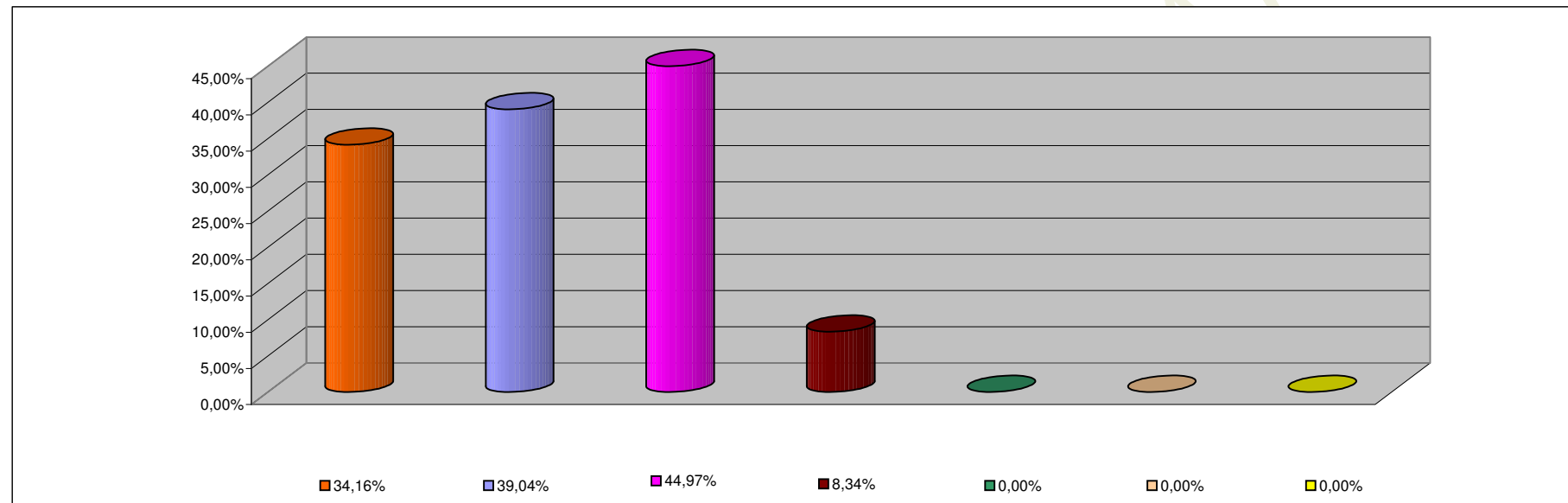

INCISO	PORCENTAJE DE EJECUCION
1 - GASTOS EN PERSONAL	34,16%
2 - BIENES DE CONSUMO	39,04%
3 - SERVICIOS NO PERSONALES	44,97%
4 - BIENES DE USO	8,34%
5 - TRANSFERENCIAS	0,00%
6 - ACTIVOS FINANCIEROS	0,00%
7 - SERV. DE LA DEUDA D.O.P.	0,00%