

**INFORMACION SOBRE EL ESTADO DE EJECUCION PRESUPUESTARIA DE GASTOS
- AL 31/05/2018 -**

SECTOR PUBLICO PROVINCIAL NO FINANCIERO

OBJETO DE GASTO	CREDITO VIGENTE EJERCICIO 2018 (1)	COMPROMETIDO ACTUAL (2)	DEVENGADO ACTUAL (3)	DIFERENCIA CREDITO - DEVENGADO (4=1-3)	PORCENTAJE EN EJECUCION (5=3/1)
1 - GASTOS EN PERSONAL	15.371.103.988,64	5.758.370.504,41	5.755.036.283,95	9.616.067.704,69	37,44%
2 - BIENES DE CONSUMO	1.726.970.322,43	455.482.783,53	415.898.345,58	1.311.071.976,85	24,08%
3 - SERVICIOS NO PERSONALES	3.824.551.039,42	1.176.657.005,34	1.164.900.710,08	2.659.650.329,34	30,46%
4 - BIENES DE USO	2.628.020.410,40	487.202.337,81	482.342.749,34	2.145.677.661,06	18,35%
5 - TRANSFERENCIAS	10.184.509.858,32	3.585.147.389,79	3.522.483.887,19	6.662.025.971,13	34,59%
6 - ACTIVOS FINANCIEROS	898.995.139,01	255.557.946,39	255.557.946,39	643.437.192,62	28,43%
7 - SERVICIOS DE LA DEUDA Y D.O.P.	520.533.419,60	0,00	0,00	520.533.419,60	0,00%
TOTAL	35.154.684.177,82	11.718.417.967,27	11.596.219.922,53	23.558.464.255,29	32,99%

**SECTOR PUBLICO PROVINCIAL NO FINANCIERO
ESTADO DE EJECUCION PRESUPUESTARIA DE GASTOS
PORCENTAJE DE EJECUCION DEL GASTO POR INCISO
- AL 31/05/2018 -**

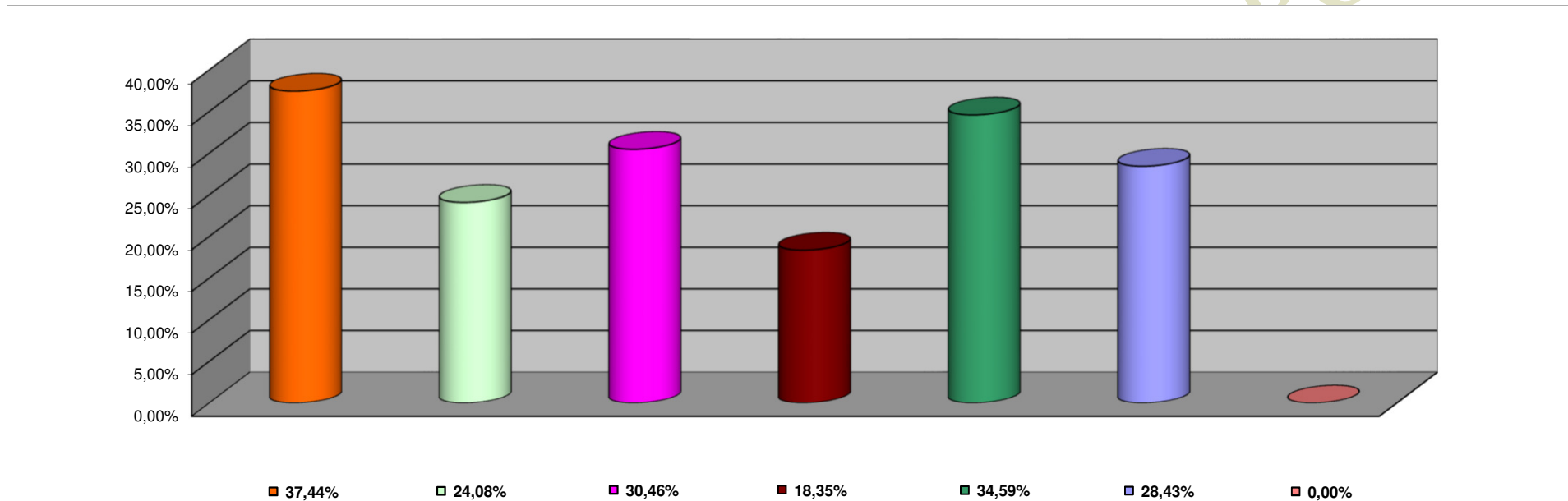

INCISO	PORCENTAJE DE EJECUCION
1 - GASTOS EN PERSONAL	37,44%
2 - BIENES DE CONSUMO	24,08%
3 - SERVICIOS NO PERSONALES	30,46%
4 - BIENES DE USO	18,35%
5 - TRANSFERENCIAS	34,59%
6 - ACTIVOS FINANCIEROS	28,43%
7 - SERV. DE LA DEUDA D.O.P.	0,00%

**INFORMACION SOBRE EL ESTADO DE EJECUCION PRESUPUESTARIA DE GASTOS
- AL 31/05/2018 -**

ADMINISTRACION CENTRAL

OBJETO DE GASTO	CREDITO VIGENTE EJERCICIO 2018 (1)	COMPROMETIDO ACTUAL (2)	DEVENGADO ACTUAL (3)	DIFERENCIA CREDITO - DEVENGADO (4=1-3)	PORCENTAJE EN EJECUCION (5=3/1)
1 - GASTOS EN PERSONAL	14.245.235.714,45	5.358.916.408,97	5.355.582.188,51	8.889.653.525,94	37,60%
2 - BIENES DE CONSUMO	783.601.248,60	171.993.347,28	154.746.828,23	628.854.420,37	19,75%
3 - SERVICIOS NO PERSONALES	844.169.092,94	230.296.134,90	221.466.931,34	622.702.161,60	26,23%
4 - BIENES DE USO	1.544.419.263,21	284.432.229,69	279.648.320,84	1.264.770.942,37	18,11%
5 - TRANSFERENCIAS	9.450.687.578,32	3.395.413.496,54	3.332.749.993,94	6.117.937.584,38	35,26%
6 - ACTIVOS FINANCIEROS	586.536.396,01	154.775.429,02	154.775.429,02	431.760.966,99	26,39%
7 - SERVICIOS DE LA DEUDA Y D.O.P	520.533.419,60	0,00	0,00	520.533.419,60	0,00%
TOTAL	27.975.182.713,13	9.595.827.046,40	9.498.969.691,88	18.476.213.021,25	33,95%

ADMINISTRACION CENTRAL
ESTADO DE EJECUCION PRESUPUESTARIA DE GASTOS
PORCENTAJE DE EJECUCION DEL GASTO POR INCISO
- AL 31/05/2018 -

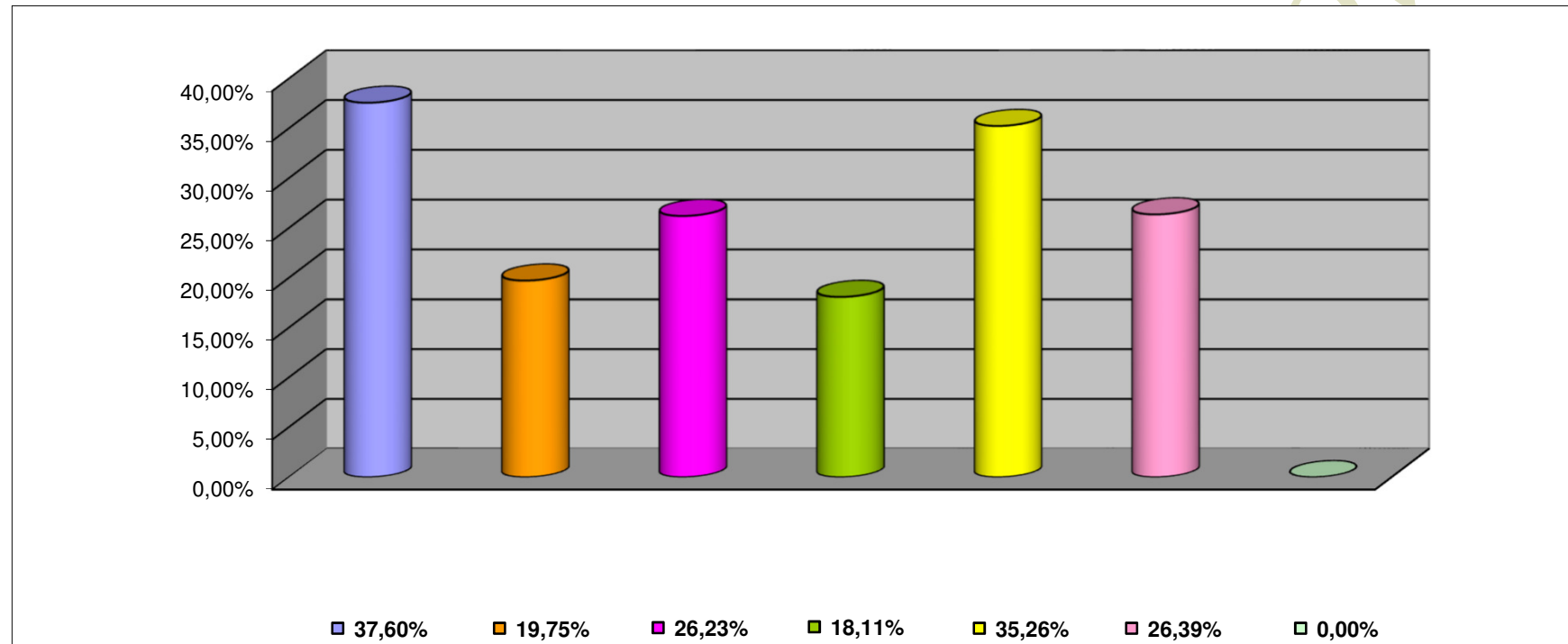

INCISO	PORCENTAJE DE EJECUCION (%)
1 - GASTOS EN PERSONAL	37,60%
2 - BIENES DE CONSUMO	19,75%
3 - SERVICIOS NO PERSONALES	26,23%
4 - BIENES DE USO	18,11%
5 - TRANSFERENCIAS	35,26%
6 - ACTIVOS FINANCIEROS	26,39%
7 - SERV. DE LA DEUDA D.O.P.	0,00%

**INFORMACION SOBRE EL ESTADO DE EJECUCION PRESUPUESTARIA DE GASTOS
- AL 31/05/2018 -**

ORGANISMOS DESCENTRALIZADOS

OBJETO DE GASTO	CREDITO VIGENTE EJERCICIO 2018 (1)	COMPROMETIDO ACTUAL (2)	DEVENGADO ACTUAL (3)	DIFERENCIA CREDITO - DEVENGADO (4=1-3)	PORCENTAJE EN EJECUCION (5=3/1)
1 - GASTOS EN PERSONAL	989.958.129,19	349.738.838,92	349.738.838,92	640.219.290,27	35,33%
2 - BIENES DE CONSUMO	199.497.078,83	65.130.729,01	42.792.810,11	156.704.268,72	21,45%
3 - SERVICIOS NO PERSONALES	934.660.288,48	305.356.315,64	302.738.766,41	631.921.522,07	32,39%
4 - BIENES DE USO	1.053.931.377,19	202.467.391,58	202.391.711,96	851.539.665,23	19,20%
5 - TRANSFERENCIAS	733.194.640,00	189.633.893,25	189.633.893,25	543.560.746,75	25,86%
6 - ACTIVOS FINANCIEROS	312.458.743,00	100.782.517,37	100.782.517,37	211.676.225,63	32,25%
TOTAL	4.223.700.256,69	1.213.109.685,77	1.188.078.538,02	3.035.621.718,67	28,13%

**ORGANISMOS DESCENTRALIZADOS
ESTADO DE EJECUCION PRESUPUESTARIA DE GASTOS
PORCENTAJE DE EJECUCION DEL GASTO POR INCISO
- AL 31/05/2018 -**

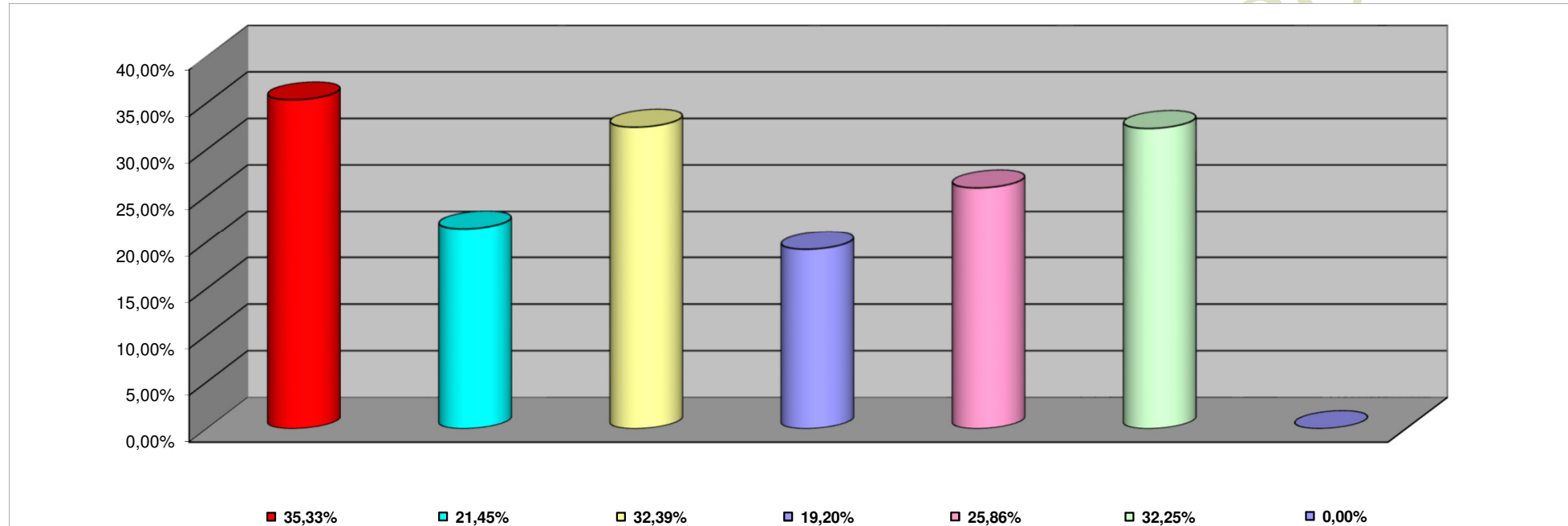

INCISO	PORCENTAJE DE EJECUCION
1 - GASTOS EN PERSONAL	35,33%
2 - BIENES DE CONSUMO	21,45%
3 - SERVICIOS NO PERSONALES	32,39%
4 - BIENES DE USO	19,20%
5 - TRANSFERENCIAS	25,86%
6 - ACTIVOS FINANCIEROS	32,25%
7- SERV. DE LA DEUDA D. O. P.	0,00%

**INFORMACION SOBRE EL ESTADO DE EJECUCION PRESUPUESTARIA DE GASTOS
- AL 31/05/2018 -**

INSTITUCIONES DE LA SEGURIDAD SOCIAL

OBJETO DE GASTO	CREDITO VIGENTE EJERCICIO 2018 (1)	COMPROMETIDO ACTUAL (2)	DEVENGADO ACTUAL (3)	DIFERENCIA CREDITO - DEVENGADO (4=1-3)	PORCENTAJE EN EJECUCION (5=3/1)
1 - GASTOS EN PERSONAL	135.910.145,00	49.715.256,52	49.715.256,52	86.194.888,48	36,58%
2 - BIENES DE CONSUMO	743.871.995,00	218.358.707,24	218.358.707,24	525.513.287,76	29,35%
3 - SERVICIOS NO PERSONALES	2.045.721.658,00	641.004.554,80	640.695.012,33	1.405.026.645,67	31,32%
4 - BIENES DE USO	29.669.770,00	302.716,54	302.716,54	29.367.053,46	1,02%
5 - TRANSFERENCIAS	627.640,00	100.000,00	100.000,00	527.640,00	15,93%
TOTAL	2.955.801.208,00	909.481.235,10	909.171.692,63	2.046.629.515,37	30,76%

**INSTITUCIONES DE LA SEGURIDAD SOCIAL
ESTADO DE EJECUCION PRESUPUESTARIA DE GASTOS
PORCENTAJE DE EJECUCION DEL GASTO POR INCISO
- AL 31/05/2018 -**

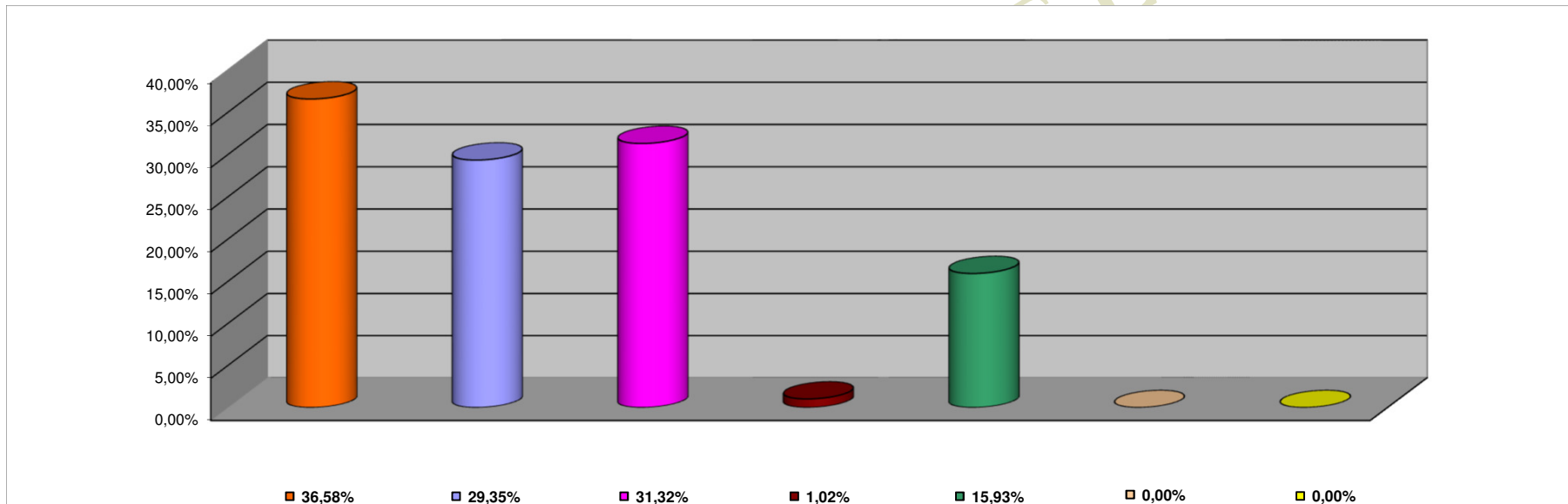

INCISO	PORCENTAJE DE EJECUCION
1 - GASTOS EN PERSONAL	36,58%
2 - BIENES DE CONSUMO	29,35%
3 - SERVICIOS NO PERSONALES	31,32%
4 - BIENES DE USO	1,02%
5 - TRANSFERENCIAS	15,93%
6 - ACTIVOS FINANCIEROS	0,00%
7 - SERV. DE LA DEUDA D.O.P.	0,00%