

**INFORMACION SOBRE EL ESTADO DE EJECUCION PRESUPUESTARIA DE GASTOS**  
**- AL 30/06/2000 -**

**SECTOR PUBLICO PROVINCIAL NO FINANCIERO**

OBJETO DE GASTO	CREDITO VIGENTE EJERCICIO 2000 (1)	COMPROMETIDO ACTUAL (2)	DEVENGADO ACTUAL (3)	DIFERENCIA CREDITO - DEVENGADO (4=1-3)	PORCENTAJE EN EJECUCION (5=3/1)
1 - GASTOS EN PERSONAL	316.462.884,02	139.027.111,58	139.018.108,69	177.444.775,33	43,93%
2 - BIENES DE CONSUMO	23.508.805,28	9.240.626,24	8.919.749,70	14.589.055,58	37,94%
3 - SERVICIOS NO PERSONALES	76.314.100,71	25.625.793,37	25.512.392,65	50.801.708,06	33,43%
4 - BIENES DE USO	54.560.350,73	11.227.079,42	11.150.584,79	43.409.765,94	20,44%
5 - TRANSFERENCIAS	105.429.261,79	44.538.553,63	43.752.490,40	61.676.771,39	41,50%
6 - ACTIVOS FINANCIEROS	12.214.213,28	1.593.842,43	1.593.842,43	10.620.370,85	13,05%
7 - SERVICIOS DE LA DEUDA Y D	44.078.932,00	16.476.013,57	16.127.091,56	27.951.840,44	36,59%
<b>TOTAL</b>	<b>632.568.547,81</b>	<b>247.729.020,24</b>	<b>246.074.260,22</b>	<b>386.494.287,59</b>	<b>38,90%</b>

**SECTOR PUBLICO PROVINCIAL NO FINANCIERO  
ESTADO DE EJECUCION PRESUPUESTARIA DE GASTOS  
PORCENTAJE DE EJECUCION DEL GASTO POR INCISO  
- AL 30/06/2000 -**

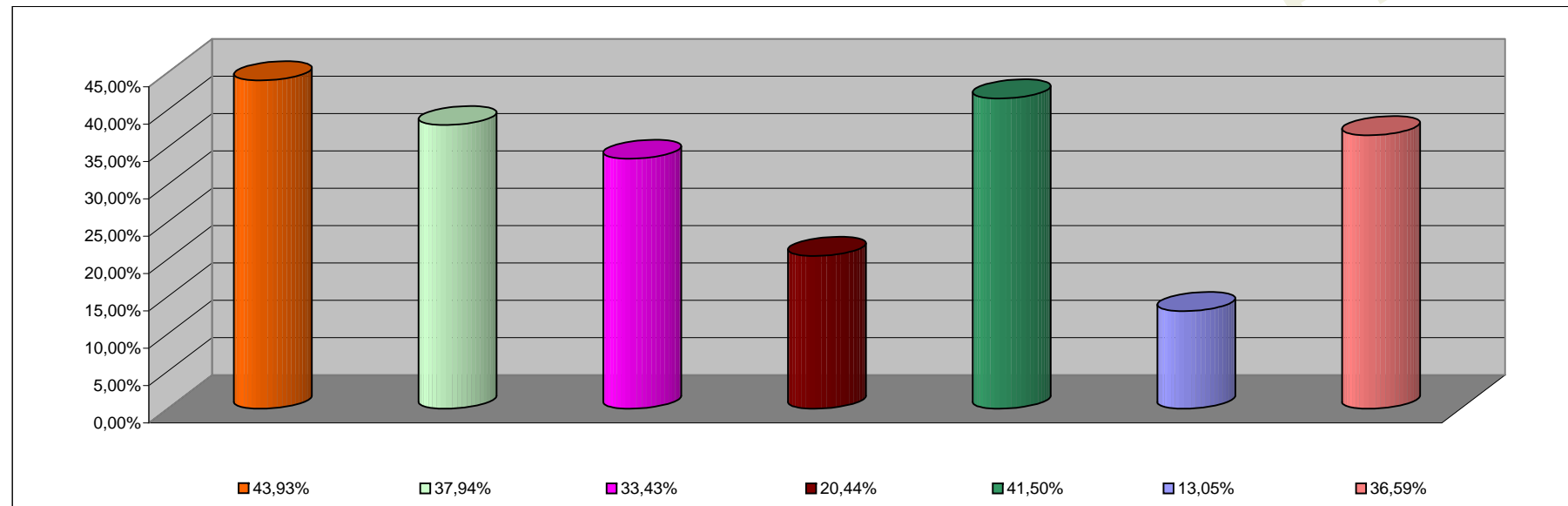

<b>INCISO</b>	<b>PORCENTAJE DE EJECUCION</b>
1 - GASTOS EN PERSONAL	43,93%
2 - BIENES DE CONSUMO	37,94%
3 - SERVICIOS NO PERSONALES	33,43%
4 - BIENES DE USO	20,44%
5 - TRANSFERENCIAS	41,50%
6 - ACTIVOS FINANCIEROS	13,05%
7 - SERV. DE LA DEUDA D.O.P.	36,59%

**INFORMACION SOBRE EL ESTADO DE EJECUCION PRESUPUESTARIA DE GASTOS  
- AL 30/06/2000 -**

**ADMINISTRACION CENTRAL**

<b>OBJETO DE GASTO</b>	<b>CREDITO VIGENTE EJERCICIO 2000 (1)</b>	<b>COMPROMETIDO ACTUAL (2)</b>	<b>DEVENGADO ACTUAL (3)</b>	<b>DIFERENCIA CREDITO - DEVENGADO (4=1-3)</b>	<b>PORCENTAJE EN EJECUCION (5=3/1)</b>
1 - GASTOS EN PERSONAL	275.075.055,02	119.377.969,25	119.376.966,36	155.698.088,66	43,40%
2 - BIENES DE CONSUMO	10.929.518,80	3.223.738,66	2.950.989,15	7.978.529,65	27,00%
3 - SERVICIOS NO PERSONALES	27.337.762,78	5.189.892,08	5.168.995,94	22.168.766,84	18,91%
4 - BIENES DE USO	32.371.178,27	2.820.722,06	2.808.124,27	29.563.054,00	8,67%
5 - TRANSFERENCIAS	101.041.711,79	42.990.257,96	42.211.609,73	58.830.102,06	41,78%
6 - ACTIVOS FINANCIEROS	5.417.001,28	762.659,75	762.659,75	4.654.341,53	14,08%
7 - SERVICIOS DE LA DEUDA Y D.O.P	40.633.415,00	14.845.884,92	14.715.073,57	25.918.341,43	36,21%
<b>TOTAL</b>	<b>492.805.642,94</b>	<b>189.211.124,68</b>	<b>187.994.418,77</b>	<b>304.811.224,17</b>	<b>38,15%</b>

**ADMINISTRACION CENTRAL**  
**ESTADO DE EJECUCION PRESUPUESTARIA DE GASTOS**  
**PORCENTAJE DE EJECUCION DEL GASTO POR INCISO**  
**- AL 30/06/2000 -**

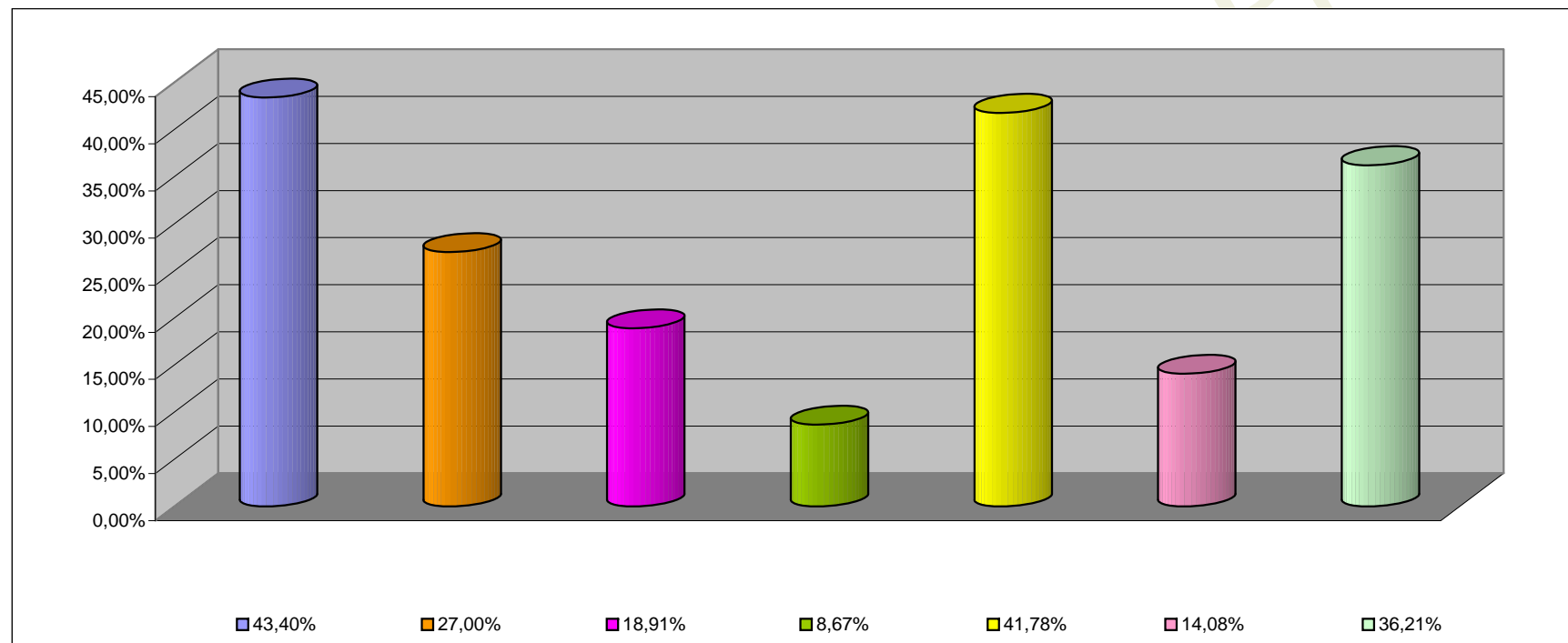

<b>INCISO</b>	<b>PORCENTAJE DE EJECUCION (%)</b>
1 - GASTOS EN PERSONAL	43,40%
2 - BIENES DE CONSUMO	27,00%
3 - SERVICIOS NO PERSONALES	18,91%
4 - BIENES DE USO	8,67%
5 - TRANSFERENCIAS	41,78%
6 - ACTIVOS FINANCIEROS	14,08%
7 - SERV. DE LA DEUDA D.O.P.	36,21%

**INFORMACION SOBRE EL ESTADO DE EJECUCION PRESUPUESTARIA DE GASTOS**  
**- AL 30/06/2000 -**

**ORGANISMOS DESCENTRALIZADOS**

OBJETO DE GASTO	CREDITO VIGENTE EJERCICIO 2000 (1)	COMPROMETIDO ACTUAL (2)	DEVENGADO ACTUAL (3)	DIFERENCIA CREDITO - DEVENGADO (4=1-3)	PORCENTAJE EN EJECUCION (5=3/1)
1 - GASTOS EN PERSONAL	26.202.483,00	12.555.173,49	12.555.173,49	13.647.309,51	47,92%
2 - BIENES DE CONSUMO	2.252.674,48	742.092,84	702.562,86	1.550.111,62	31,19%
3 - SERVICIOS NO PERSONALES	16.063.921,93	5.593.308,72	5.522.118,14	10.541.803,79	34,38%
4 - BIENES DE USO	21.033.402,00	8.319.749,65	8.255.852,81	12.777.549,19	39,25%
5 - TRANSFERENCIAS	4.362.550,00	1.548.295,67	1.540.880,67	2.821.669,33	35,32%
6 - ACTIVOS FINANCIEROS	6.797.212,00	831.182,68	831.182,68	5.966.029,32	12,23%
7 - SERVICIOS DE LA DEUDA Y D.O.	3.445.517,00	1.630.128,65	1.412.017,99	2.033.499,01	40,98%
<b>TOTAL</b>	<b>80.157.760,41</b>	<b>31.219.931,70</b>	<b>30.819.788,64</b>	<b>49.337.971,77</b>	<b>38,45%</b>

**ORGANISMOS DESCENTRALIZADOS**  
**ESTADO DE EJECUCION PRESUPUESTARIA DE GASTOS**  
**PORCENTAJE DE EJECUCION DEL GASTO POR INCISO**  
**- AL 30/06/2000 -**

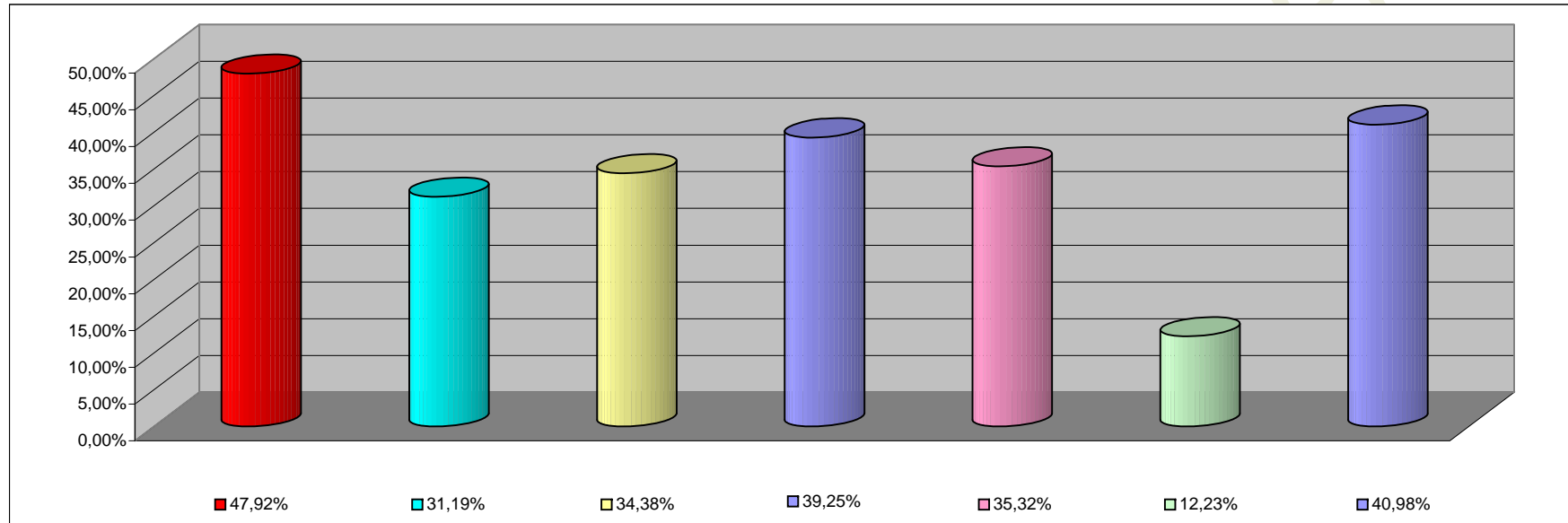

<b>INCISO</b>	<b>PORCENTAJE DE EJECUCION</b>
1 - GASTOS EN PERSONAL	47,92%
2 - BIENES DE CONSUMO	31,19%
3 - SERVICIOS NO PERSONALES	34,38%
4 - BIENES DE USO	39,25%
5 - TRANSFERENCIAS	35,32%
6 - ACTIVOS FINANCIEROS	12,23%
7- SERV. DE LA DEUDA D. O. P.	40,98%

**INFORMACION SOBRE EL ESTADO DE EJECUCION PRESUPUESTARIA DE GASTOS  
- AL 30/06/2000 -**

**EMPRESAS DEL ESTADO**

<b>OBJETO DE GASTO</b>	<b>CREDITO VIGENTE EJERCICIO 2000 (1)</b>	<b>COMPROMETIDO ACTUAL (2)</b>	<b>DEVENGADO ACTUAL (3)</b>	<b>DIFERENCIA CREDITO - DEVENGADO (4=1-3)</b>	<b>PORCENTAJE EN EJECUCION (5=3/1)</b>
1 - GASTOS EN PERSONAL	10.630.500,00	5.596.799,91	5.588.799,91	5.041.700,09	52,57%
2 - BIENES DE CONSUMO	1.546.412,00	578.956,15	570.359,10	976.052,90	36,88%
3 - SERVICIOS NO PERSONALES	2.220.100,00	768.110,08	746.796,08	1.473.303,92	33,64%
4 - BIENES DE USO	330.770,46	85.881,71	85.881,71	244.888,75	25,96%
<b>TOTAL</b>	<b>14.727.782,46</b>	<b>7.029.747,85</b>	<b>6.991.836,80</b>	<b>7.735.945,66</b>	<b>47,47%</b>

**EMPRESAS DEL ESTADO**  
**ESTADO DE EJECUCION PRESUPUESTARIA DE GASTOS**  
**PORCENTAJE DE EJECUCION DEL GASTO POR INCISO**  
**- AL 30/06/2000 -**

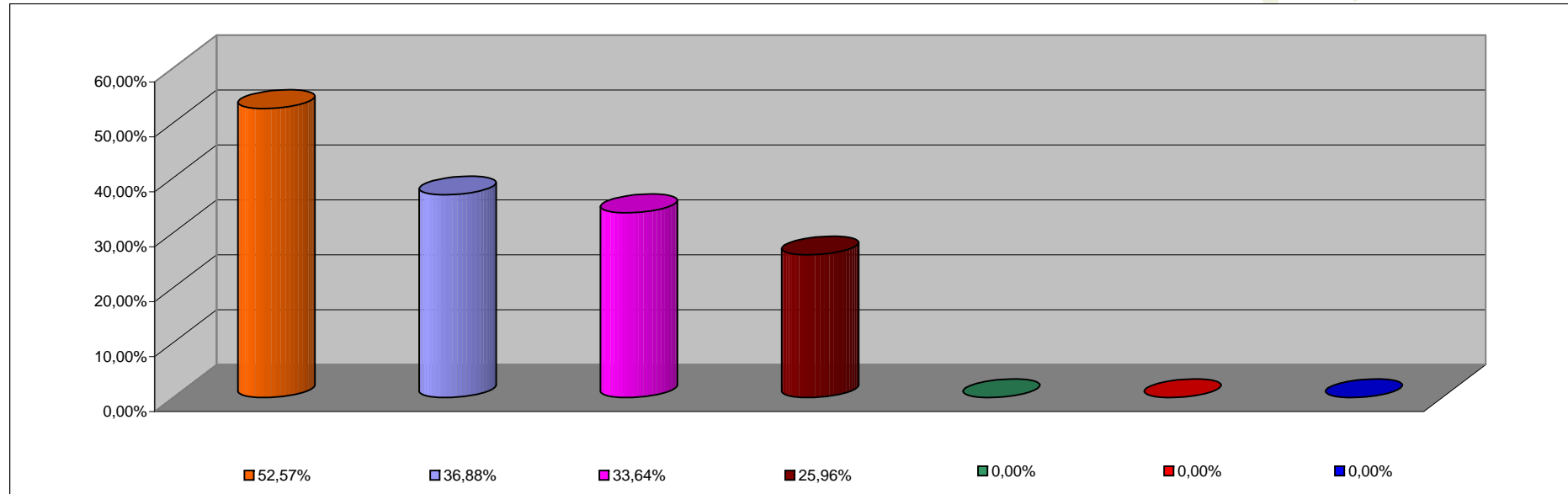

<b>INCISO</b>	<b>PORCENTAJE DE EJECUCION</b>
1 - GASTOS EN PERSONAL	52,57%
2 - BIENES DE CONSUMO	36,88%
3 - SERVICIOS NO PERSONALES	33,64%
4 - BIENES DE USO	25,96%
5 - TRANSFERENCIAS	0,00%
6 - ACTIVOS FINANCIEROS	0,00%
7 - SERV. DE LA DEUDA D.O.P.	0,00%



**INFORMACION SOBRE EL ESTADO DE EJECUCION PRESUPUESTARIA DE GASTOS**

**- AL 30/06/2000 -**

**INSTITUCIONES DE LA SEGURIDAD SOCIAL**

<b>OBJETO DE GASTO</b>	<b>CREDITO VIGENTE EJERCICIO 2000 (1)</b>	<b>COMPROMETIDO ACTUAL (2)</b>	<b>DEVENGADO ACTUAL (3)</b>	<b>DIFERENCIA CREDITO - DEVENGADO (4=1-3)</b>	<b>PORCENTAJE EN EJECUCION (5=3/1)</b>
1 - GASTOS EN PERSONAL	4.554.846,00	1.497.168,93	1.497.168,93	3.057.677,07	32,87%
2 - BIENES DE CONSUMO	8.780.200,00	4.695.838,59	4.695.838,59	4.084.361,41	53,48%
3 - SERVICIOS NO PERSONALES	30.692.316,00	14.074.482,49	14.074.482,49	16.617.833,51	45,86%
4 - BIENES DE USO	825.000,00	726,00	726,00	824.274,00	0,09%
5 - TRANSFERENCIAS	25.000,00	0,00	0,00	25.000,00	0,00%
<b>TOTAL</b>	<b>44.877.362,00</b>	<b>20.268.216,01</b>	<b>20.268.216,01</b>	<b>24.609.145,99</b>	<b>45,16%</b>

**INSTITUCIONES DE LA SEGURIDAD SOCIAL  
ESTADO DE EJECUCION PRESUPUESTARIA DE GASTOS  
PORCENTAJE DE EJECUCION DEL GASTO POR INCISO  
- AL 30/06/2000 -**

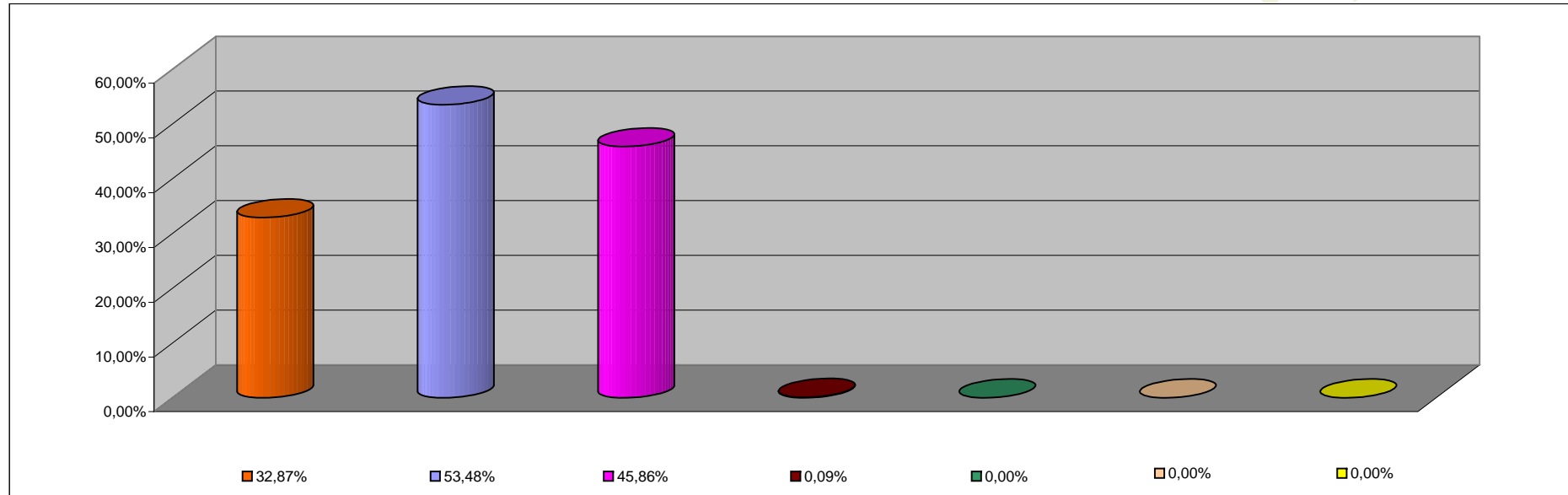

<b>INCISO</b>	<b>PORCENTAJE DE EJECUCION</b>
1 - GASTOS EN PERSONAL	32,87%
2 - BIENES DE CONSUMO	53,48%
3 - SERVICIOS NO PERSONALES	45,86%
4 - BIENES DE USO	0,09%
5 - TRANSFERENCIAS	0,00%
6 - ACTIVOS FINANCIEROS	0,00%
7 - SERV. DE LA DEUDA D.O.P.	0,00%