

INFORMACION SOBRE EL ESTADO DE EJECUCION PRESUPUESTARIA DE GASTOS
- AL 30/06/2001 -

SECTOR PUBLICO PROVINCIAL NO FINANCIERO

OBJETO DE GASTO	CREDITO VIGENTE EJERCICIO 2001 (1)	COMPROMETIDO ACTUAL (2)	DEVENGADO ACTUAL (3)	DIFERENCIA CREDITO - DEVENGADO (4=1-3)	PORCENTAJE EN EJECUCION (5=3/1)
1 - GASTOS EN PERSONAL	295.533.772,89	144.953.112,51	144.948.258,53	150.585.514,36	49,05%
2 - BIENES DE CONSUMO	27.472.774,70	10.222.467,16	9.521.928,05	17.950.846,65	34,66%
3 - SERVICIOS NO PERSONALES	81.310.874,60	25.803.337,58	25.260.070,47	56.050.804,13	31,07%
4 - BIENES DE USO	51.527.710,83	14.697.190,48	14.406.578,66	37.121.132,17	27,96%
5 - TRANSFERENCIAS	124.170.615,99	55.985.200,23	55.775.229,21	68.395.386,78	44,92%
6 - ACTIVOS FINANCIEROS	11.112.096,86	2.311.804,00	2.311.804,00	8.800.292,86	20,80%
7 - SERVICIOS DE LA DEUDA Y D	37.737.050,39	17.956.115,60	17.504.881,08	20.232.169,31	46,39%
TOTAL	628.864.896,26	271.929.227,56	269.728.750,00	359.136.146,26	42,89%

**SECTOR PUBLICO PROVINCIAL NO FINANCIERO
ESTADO DE EJECUCION PRESUPUESTARIA DE GASTOS
PORCENTAJE DE EJECUCION DEL GASTO POR INCISO
- AL 30/06/2001 -**

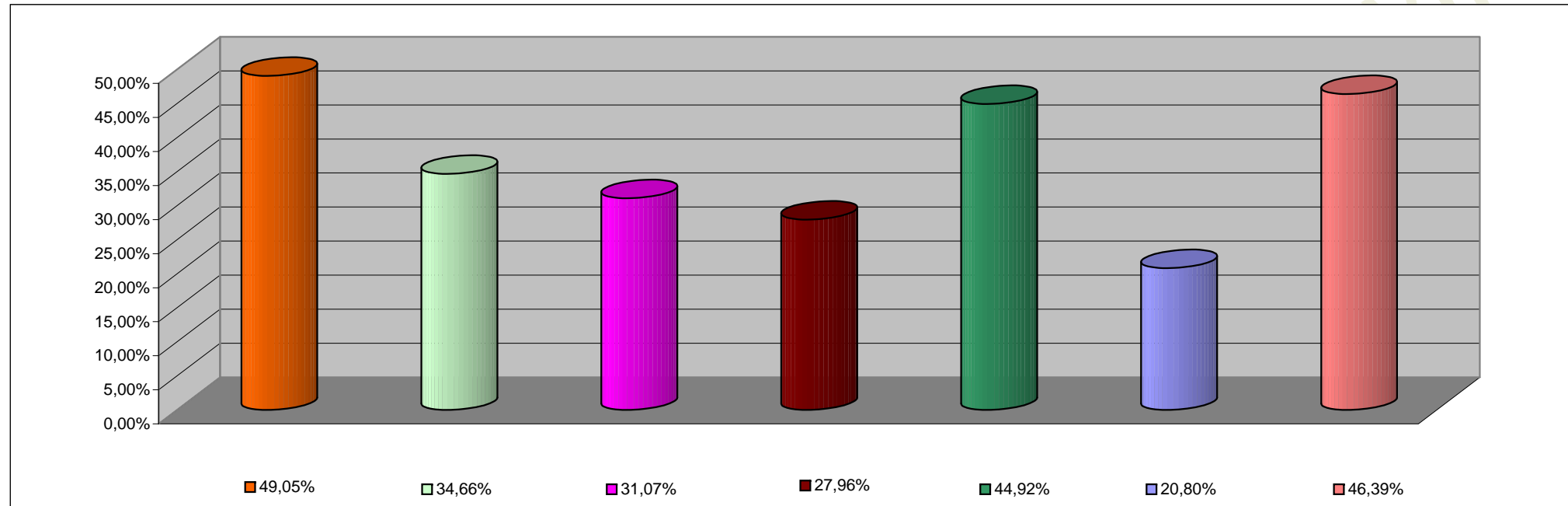

INCISO	PORCENTAJE DE EJECUCION
1 - GASTOS EN PERSONAL	49,05%
2 - BIENES DE CONSUMO	34,66%
3 - SERVICIOS NO PERSONALES	31,07%
4 - BIENES DE USO	27,96%
5 - TRANSFERENCIAS	44,92%
6 - ACTIVOS FINANCIEROS	20,80%
7 - SERV. DE LA DEUDA D.O.P.	46,39%

INFORMACION SOBRE EL ESTADO DE EJECUCION PRESUPUESTARIA DE GASTOS
- AL 30/06/2001 -

ADMINISTRACION CENTRAL

OBJETO DE GASTO	CREDITO VIGENTE EJERCICIO 2001 (1)	COMPROMETIDO ACTUAL (2)	DEVENGADO ACTUAL (3)	DIFERENCIA CREDITO - DEVENGADO (4=1-3)	PORCENTAJE EN EJECUCION (5=3/1)
1 - GASTOS EN PERSONAL	262.096.942,89	128.186.200,33	128.181.346,35	133.915.596,54	48,91%
2 - BIENES DE CONSUMO	13.847.563,22	4.677.549,22	4.122.875,14	9.724.688,08	29,77%
3 - SERVICIOS NO PERSONALES	19.951.931,43	6.299.878,14	6.152.772,69	13.799.158,74	30,84%
4 - BIENES DE USO	23.544.249,77	3.263.623,52	3.200.280,67	20.343.969,10	13,59%
5 - TRANSFERENCIAS	120.509.048,99	54.542.915,50	54.332.951,48	66.176.097,51	45,09%
6 - ACTIVOS FINANCIEROS	3.552.698,86	431.698,51	431.698,51	3.121.000,35	12,15%
7 - SERVICIOS DE LA DEUDA Y D.O.P	36.000.772,00	16.893.773,82	16.442.539,30	19.558.232,70	45,67%
TOTAL	479.503.207,16	214.295.639,04	212.864.464,14	266.638.743,02	44,39%

ADMINISTRACION CENTRAL
ESTADO DE EJECUCION PRESUPUESTARIA DE GASTOS
PORCENTAJE DE EJECUCION DEL GASTO POR INCISO
- AL 30/06/2001 -

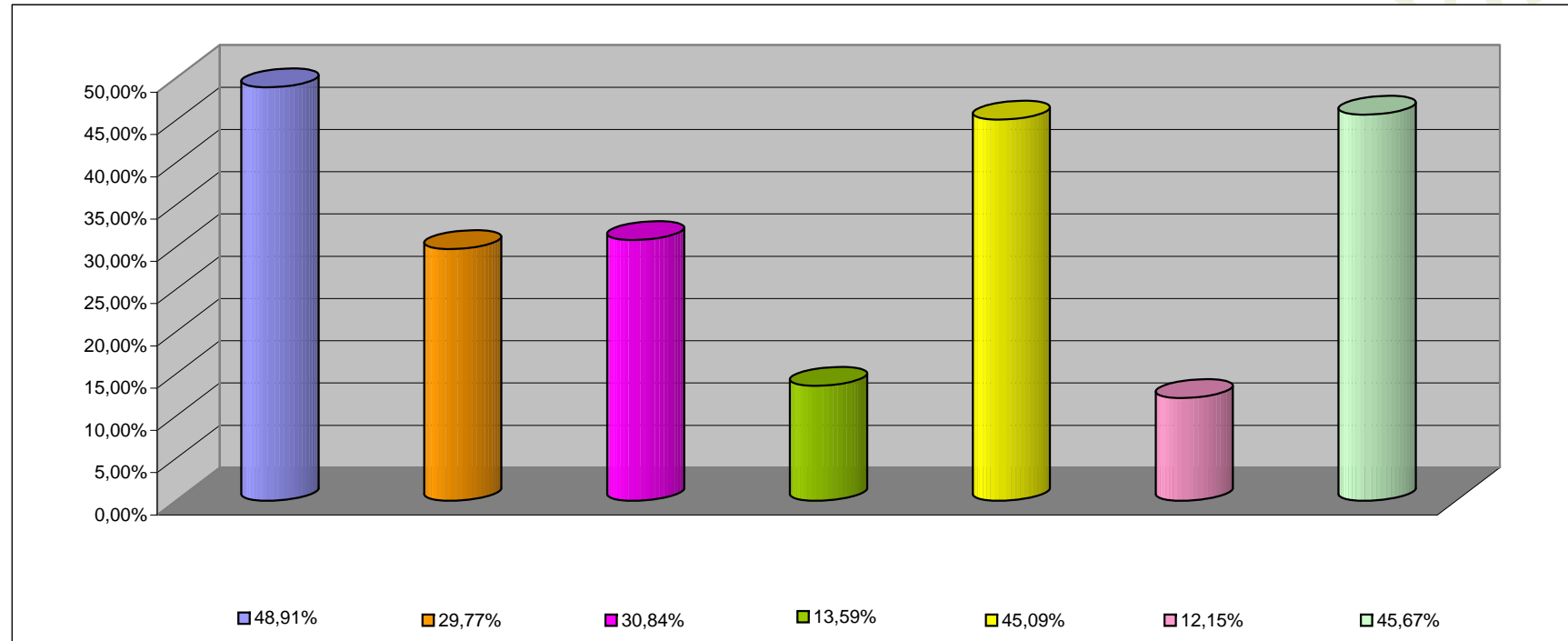

INCISO	PORCENTAJE DE EJECUCION (%)
1 - GASTOS EN PERSONAL	48,91%
2 - BIENES DE CONSUMO	29,77%
3 - SERVICIOS NO PERSONALES	30,84%
4 - BIENES DE USO	13,59%
5 - TRANSFERENCIAS	45,09%
6 - ACTIVOS FINANCIEROS	12,15%
7 - SERV. DE LA DEUDA D.O.P.	45,67%

**INFORMACION SOBRE EL ESTADO DE EJECUCION PRESUPUESTARIA DE GASTOS
- AL 30/06/2001 -**

ORGANISMOS DESCENTRALIZADOS

OBJETO DE GASTO	CREDITO VIGENTE EJERCICIO 2001 (1)	COMPROMETIDO ACTUAL (2)	DEVENGADO ACTUAL (3)	DIFERENCIA CREDITO - DEVENGADO (4=1-3)	PORCENTAJE EN EJECUCION (5=3/1)
1 - GASTOS EN PERSONAL	25.831.512,00	13.129.622,70	13.129.622,70	12.701.889,30	50,83%
2 - BIENES DE CONSUMO	2.873.530,04	1.251.208,04	1.105.343,01	1.768.187,03	38,47%
3 - SERVICIOS NO PERSONALES	28.272.137,61	5.310.881,09	4.980.146,10	23.291.991,51	17,62%
4 - BIENES DE USO	19.848.853,87	8.551.850,40	8.324.581,43	11.524.272,44	41,94%
5 - TRANSFERENCIAS	3.626.567,00	1.440.780,73	1.440.773,73	2.185.793,27	39,73%
6 - ACTIVOS FINANCIEROS	7.559.398,00	1.880.105,49	1.880.105,49	5.679.292,51	24,87%
7 - SERVICIOS DE LA DEUDA Y D.O.	1.736.278,39	1.062.341,78	1.062.341,78	673.936,61	61,18%
TOTAL	89.748.276,91	32.626.790,23	31.922.914,24	57.825.362,67	35,57%

ORGANISMOS DESCENTRALIZADOS
ESTADO DE EJECUCION PRESUPUESTARIA DE GASTOS
PORCENTAJE DE EJECUCION DEL GASTO POR INCISO
- AL 30/06/2001 -

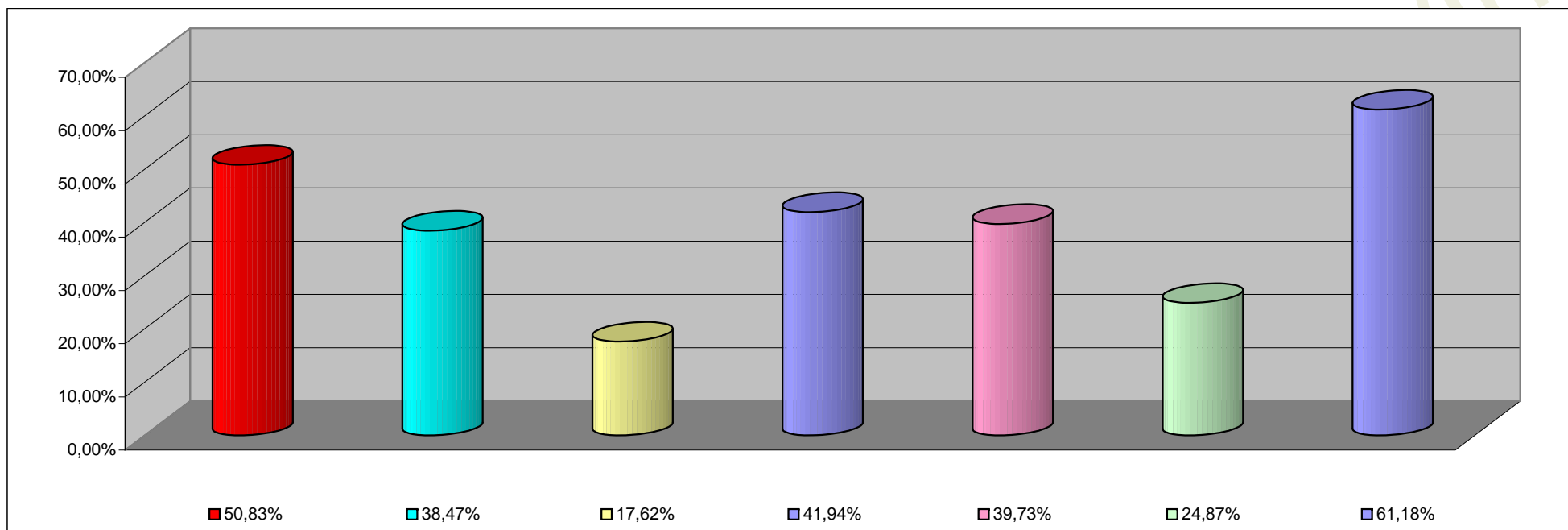

INCISO	PORCENTAJE DE EJECUCION
1 - GASTOS EN PERSONAL	50,83%
2 - BIENES DE CONSUMO	38,47%
3 - SERVICIOS NO PERSONALES	17,62%
4 - BIENES DE USO	41,94%
5 - TRANSFERENCIAS	39,73%
6 - ACTIVOS FINANCIEROS	24,87%
7- SERV. DE LA DEUDA D. O. P.	61,18%

**INFORMACION SOBRE EL ESTADO DE EJECUCION PRESUPUESTARIA DE GASTOS
- AL 30/06/2001 -**

EMPRESAS DEL ESTADO

OBJETO DE GASTO	CREDITO VIGENTE EJERCICIO 2001 (1)	COMPROMETIDO ACTUAL (2)	DEVENGADO ACTUAL (3)	DIFERENCIA CREDITO - DEVENGADO (4=1-3)	PORCENTAJE EN EJECUCION (5=3/1)
1 - GASTOS EN PERSONAL	3.535.325,00	2.039.838,86	2.039.838,86	1.495.486,14	57,70%
2 - BIENES DE CONSUMO	1.956.481,44	382.071,66	382.071,66	1.574.409,78	19,53%
3 - SERVICIOS NO PERSONALES	3.331.792,56	817.573,54	752.146,87	2.579.645,69	22,57%
4 - BIENES DE USO	7.676.207,19	2.881.294,63	2.881.294,63	4.794.912,56	37,54%
TOTAL	16.499.806,19	6.120.778,69	6.055.352,02	10.444.454,17	36,70%

EMPRESAS DEL ESTADO
ESTADO DE EJECUCION PRESUPUESTARIA DE GASTOS
PORCENTAJE DE EJECUCION DEL GASTO POR INCISO
- AL 30/06/2001 -

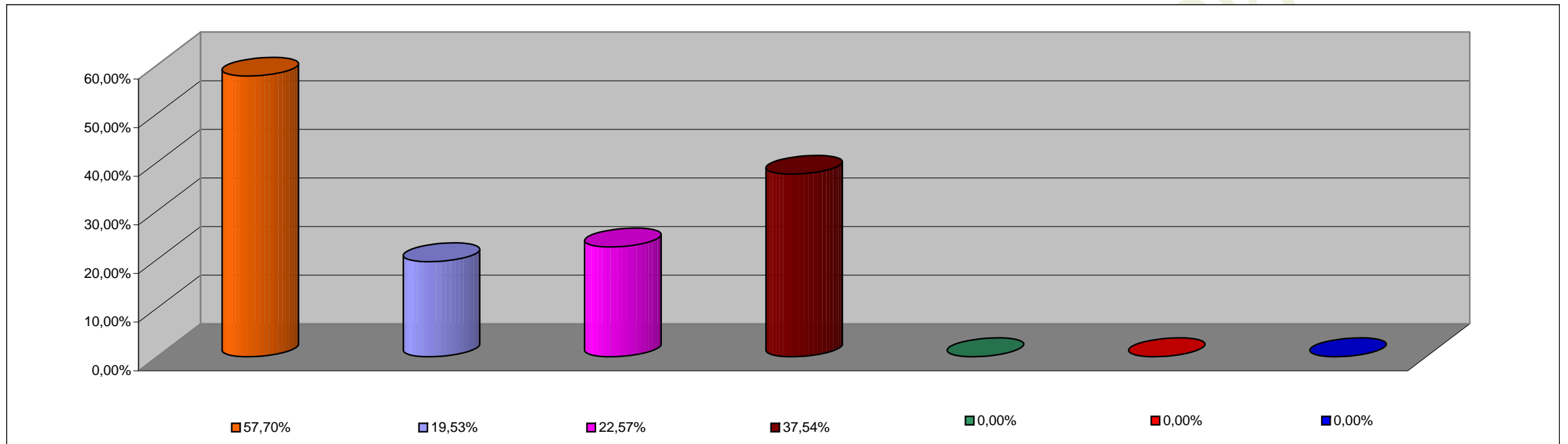

INCISO	PORCENTAJE DE EJECUCION
1 - GASTOS EN PERSONAL	57,70%
2 - BIENES DE CONSUMO	19,53%
3 - SERVICIOS NO PERSONALES	22,57%
4 - BIENES DE USO	37,54%
5 - TRANSFERENCIAS	0,00%
6 - ACTIVOS FINANCIEROS	0,00%
7 - SERV. DE LA DEUDA D.O.P.	0,00%

**INFORMACION SOBRE EL ESTADO DE EJECUCION PRESUPUESTARIA DE GASTOS
- AL 30/06/2001 -**

INSTITUCIONES DE LA SEGURIDAD SOCIAL

OBJETO DE GASTO	CREDITO VIGENTE EJERCICIO 2001 (1)	COMPROMETIDO ACTUAL (2)	DEVENGADO ACTUAL (3)	DIFERENCIA CREDITO - DEVENGADO (4=1-3)	PORCENTAJE EN EJECUCION (5=3/1)
1 - GASTOS EN PERSONAL	4.069.993,00	1.597.450,62	1.597.450,62	2.472.542,38	39,25%
2 - BIENES DE CONSUMO	8.795.200,00	3.911.638,24	3.911.638,24	4.883.561,76	44,47%
3 - SERVICIOS NO PERSONALES	29.755.013,00	13.375.004,81	13.375.004,81	16.380.008,19	44,95%
4 - BIENES DE USO	458.400,00	421,93	421,93	457.978,07	0,09%
5 - TRANSFERENCIAS	35.000,00	1.504,00	1.504,00	33.496,00	4,30%
TOTAL	43.113.606,00	18.886.019,60	18.886.019,60	24.227.586,40	43,81%

**INSTITUCIONES DE LA SEGURIDAD SOCIAL
ESTADO DE EJECUCION PRESUPUESTARIA DE GASTOS
PORCENTAJE DE EJECUCION DEL GASTO POR INCISO
- AL 30/06/2001 -**

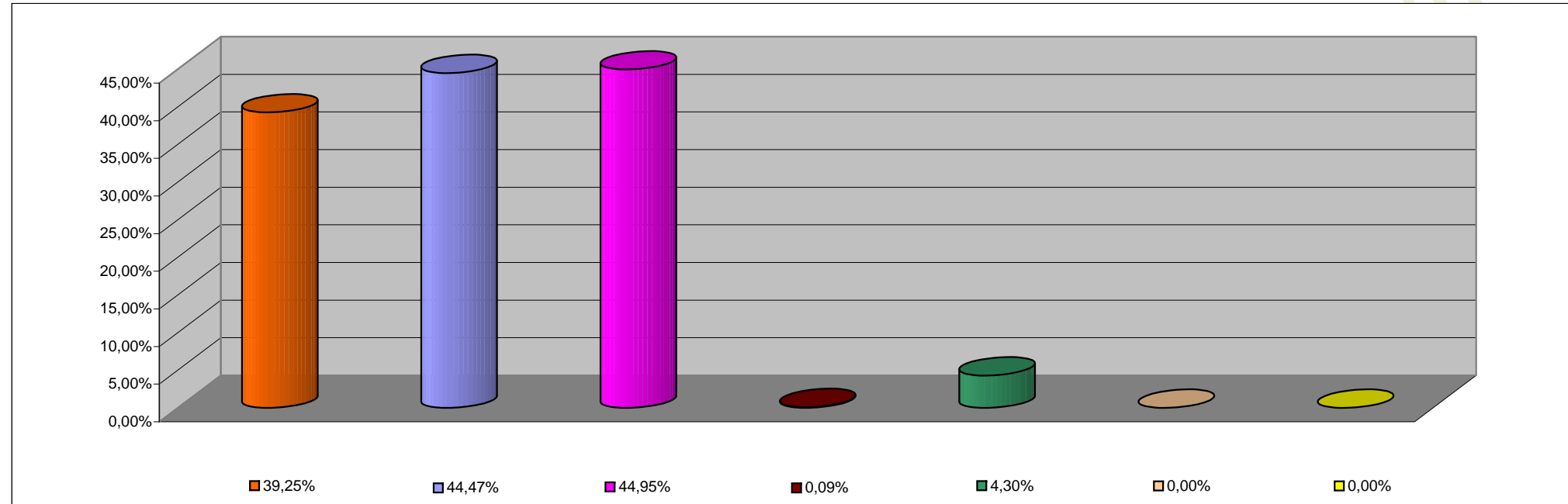

INCISO	PORCENTAJE DE EJECUCION
1 - GASTOS EN PERSONAL	39,25%
2 - BIENES DE CONSUMO	44,47%
3 - SERVICIOS NO PERSONALES	44,95%
4 - BIENES DE USO	0,09%
5 - TRANSFERENCIAS	4,30%
6 - ACTIVOS FINANCIEROS	0,00%
7 - SERV. DE LA DEUDA D.O.P.	0,00%