

INFORMACION SOBRE EL ESTADO DE EJECUCION PRESUPUESTARIA DE GASTOS
- AL 30/06/2003 -

SECTOR PUBLICO PROVINCIAL NO FINANCIERO

OBJETO DE GASTO	CREDITO VIGENTE EJERCICIO 2003 (1)	COMPROMETIDO ACTUAL (2)	DEVENGADO ACTUAL (3)	DIFERENCIA CREDITO - DEVENGADO (4=1-3)	PORCENTAJE EN EJECUCION (5=3/1)
1 - GASTOS EN PERSONAL	296.864.629,47	143.290.121,67	143.286.587,74	153.578.041,73	48,27%
2 - BIENES DE CONSUMO	36.684.511,92	15.157.151,45	14.868.038,57	21.816.473,35	40,53%
3 - SERVICIOS NO PERSONALES	81.926.016,10	40.065.801,37	39.766.797,07	42.159.219,03	48,54%
4 - BIENES DE USO	29.804.220,62	11.336.873,27	11.128.153,25	18.676.067,37	37,34%
5 - TRANSFERENCIAS	143.679.220,41	67.066.948,10	66.941.894,54	76.737.325,87	46,59%
6 - ACTIVOS FINANCIEROS	4.920.947,00	1.678.923,33	1.678.923,33	3.242.023,67	34,12%
7 - SERVICIOS DE LA DEUDA Y D.O.P.	24.078.864,00	293.126,63	293.126,63	23.785.737,37	1,22%
TOTAL	617.958.409,52	278.888.945,82	277.963.521,13	339.994.888,39	44,98%

**SECTOR PUBLICO PROVINCIAL NO FINANCIERO
ESTADO DE EJECUCION PRESUPUESTARIA DE GASTOS
PORCENTAJE DE EJECUCION DEL GASTO POR INCISO
- AL 30/06/2003 -**

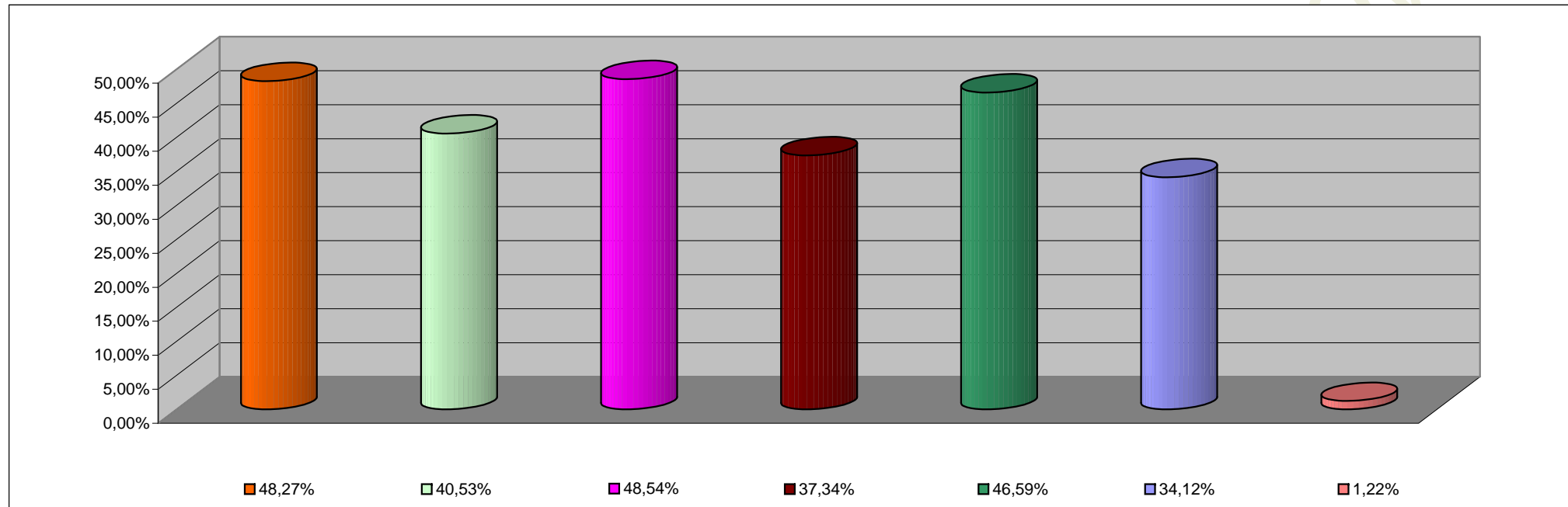

INCISO	PORCENTAJE DE EJECUCION
1 - GASTOS EN PERSONAL	48,27%
2 - BIENES DE CONSUMO	40,53%
3 - SERVICIOS NO PERSONALES	48,54%
4 - BIENES DE USO	37,34%
5 - TRANSFERENCIAS	46,59%
6 - ACTIVOS FINANCIEROS	34,12%
7 - SERV. DE LA DEUDA D.O.P.	1,22%

**INFORMACION SOBRE EL ESTADO DE EJECUCION PRESUPUESTARIA DE GASTOS
- AL 30/06/2003 -**

ADMINISTRACION CENTRAL

OBJETO DE GASTO	CREDITO VIGENTE EJERCICIO 2003 (1)	COMPROMETIDO ACTUAL (2)	DEVENGADO ACTUAL (3)	DIFERENCIA CREDITO - DEVENGADO (4=1-3)	PORCENTAJE EN EJECUCION (5=3/1)
1 - GASTOS EN PERSONAL	267.120.022,47	128.981.291,41	128.977.757,48	138.142.264,99	48,28%
2 - BIENES DE CONSUMO	19.126.928,77	7.646.605,08	7.456.593,53	11.670.335,24	38,98%
3 - SERVICIOS NO PERSONALES	23.936.580,67	10.671.513,05	10.581.114,94	13.355.465,73	44,20%
4 - BIENES DE USO	20.656.784,62	6.503.316,49	6.294.596,47	14.362.188,15	30,47%
5 - TRANSFERENCIAS	139.718.260,08	65.649.182,76	65.524.129,20	74.194.130,88	46,90%
6 - ACTIVOS FINANCIEROS	2.446.707,00	1.022.620,98	1.022.620,98	1.424.086,02	41,80%
7 - SERVICIOS DE LA DEUDA Y D.O.F	23.966.089,00	256.739,72	256.739,72	23.709.349,28	1,07%
TOTAL	496.971.372,61	220.731.269,49	220.113.552,32	276.857.820,29	44,29%

ADMINISTRACION CENTRAL
ESTADO DE EJECUCION PRESUPUESTARIA DE GASTOS
PORCENTAJE DE EJECUCION DEL GASTO POR INCISO
- AL 30/06/2003 -

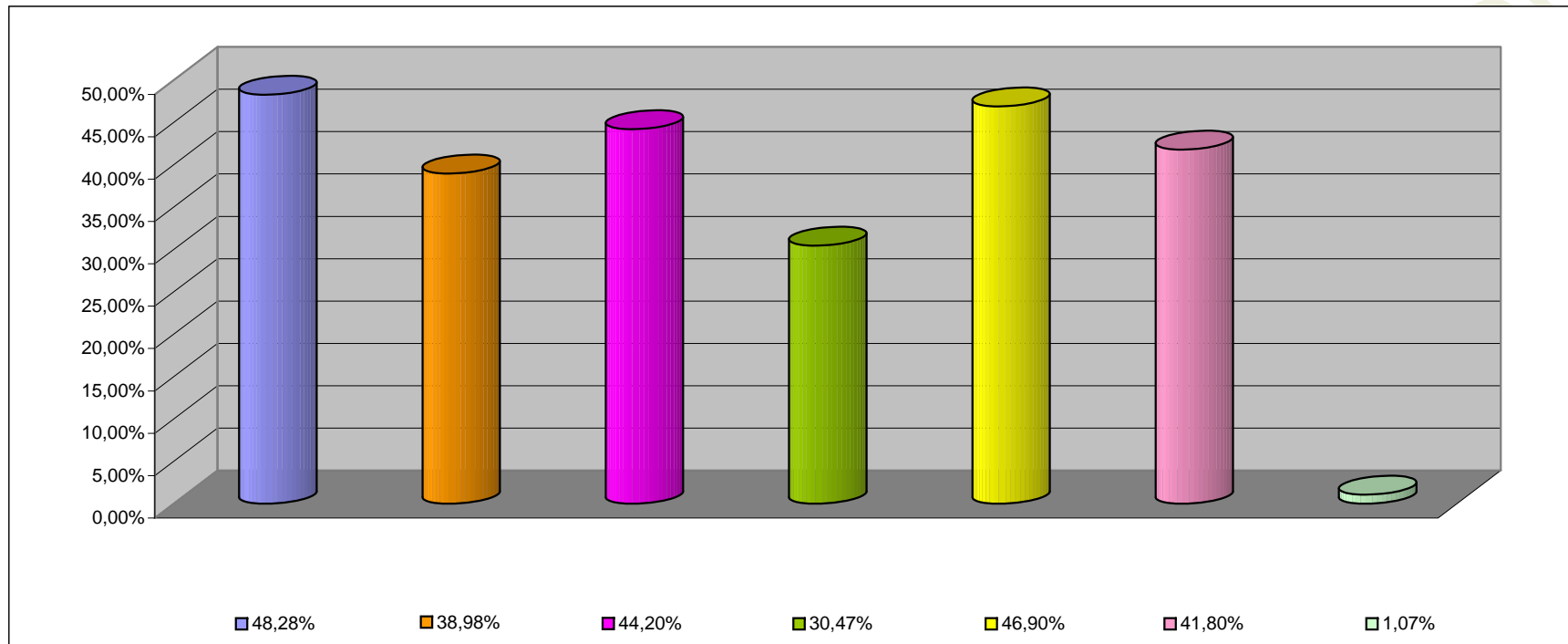

INCISO	PORCENTAJE DE EJECUCION (%)
1 - GASTOS EN PERSONAL	48,28%
2 - BIENES DE CONSUMO	38,98%
3 - SERVICIOS NO PERSONALES	44,20%
4 - BIENES DE USO	30,47%
5 - TRANSFERENCIAS	46,90%
6 - ACTIVOS FINANCIEROS	41,80%
7 - SERV. DE LA DEUDA D.O.P.	1,07%

**INFORMACION SOBRE EL ESTADO DE EJECUCION PRESUPUESTARIA DE GASTOS
- AL 30/06/2003 -**

ORGANISMOS DESCENTRALIZADOS

OBJETO DE GASTO	CREDITO VIGENTE EJERCICIO 2003 (1)	COMPROMETIDO ACTUAL (2)	DEVENGADO ACTUAL (3)	DIFERENCIA CREDITO - DEVENGADO (4=1-3)	PORCENTAJE EN EJECUCION (5=3/1)
1 - GASTOS EN PERSONAL	26.652.138,00	12.756.160,35	12.756.160,35	13.895.977,65	47,86%
2 - BIENES DE CONSUMO	5.809.907,15	2.218.236,22	2.119.134,89	3.690.772,26	36,47%
3 - SERVICIOS NO PERSONALES	26.507.480,43	13.712.510,62	13.503.904,43	13.003.576,00	50,94%
4 - BIENES DE USO	9.081.436,00	4.828.068,12	4.828.068,12	4.253.367,88	53,16%
5 - TRANSFERENCIAS	3.909.460,33	1.404.802,64	1.404.802,64	2.504.657,69	35,93%
6 - ACTIVOS FINANCIEROS	2.474.240,00	656.302,35	656.302,35	1.817.937,65	26,53%
7 - SERVICIOS DE LA DEUDA Y D.O.	112.775,00	36.386,91	36.386,91	76.388,09	32,27%
TOTAL	74.547.436,91	35.612.467,21	35.304.759,69	39.242.677,22	47,36%

ORGANISMOS DESCENTRALIZADOS
ESTADO DE EJECUCION PRESUPUESTARIA DE GASTOS
PORCENTAJE DE EJECUCION DEL GASTO POR INCISO
- AL 30/06/2003 -

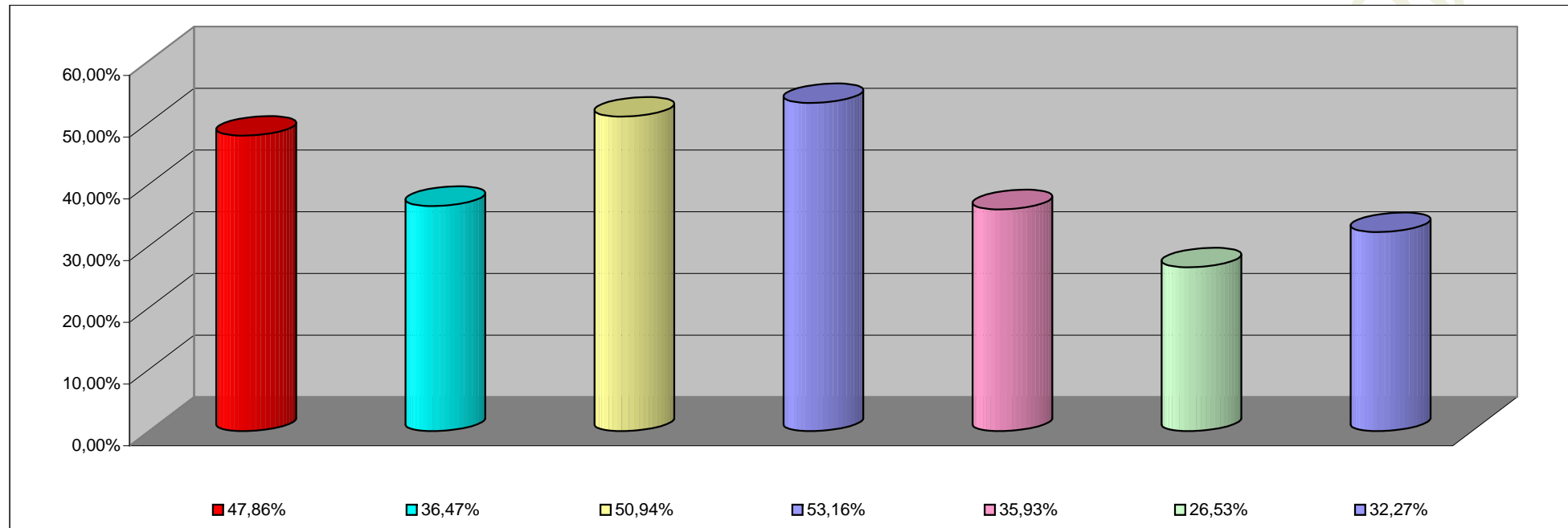

INCISO	PORCENTAJE DE EJECUCION
1 - GASTOS EN PERSONAL	47,86%
2 - BIENES DE CONSUMO	36,47%
3 - SERVICIOS NO PERSONALES	50,94%
4 - BIENES DE USO	53,16%
5 - TRANSFERENCIAS	35,93%
6 - ACTIVOS FINANCIEROS	26,53%
7- SERV. DE LA DEUDA D. O. P.	32,27%

INFORMACION SOBRE EL ESTADO DE EJECUCION PRESUPUESTARIA DE GASTOS

- AL 30/06/2003 -

EMPRESAS DEL ESTADO

OBJETO DE GASTO	CREDITO VIGENTE EJERCICIO 2002 (1)	COMPROMETIDO ACTUAL (2)	DEVENGADO ACTUAL (3)	DIFERENCIA CREDITO - DEVENGADO (4=1-3)	PORCENTAJE EN EJECUCION (5=3/1)
TOTAL	0,00	0,00	0,00	0,00	0,00%

EMPRESAS DEL ESTADO
ESTADO DE EJECUCION PRESUPUESTARIA DE GASTOS
PORCENTAJE DE EJECUCION DEL GASTO POR INCISO
- AL 30/06/2003 -

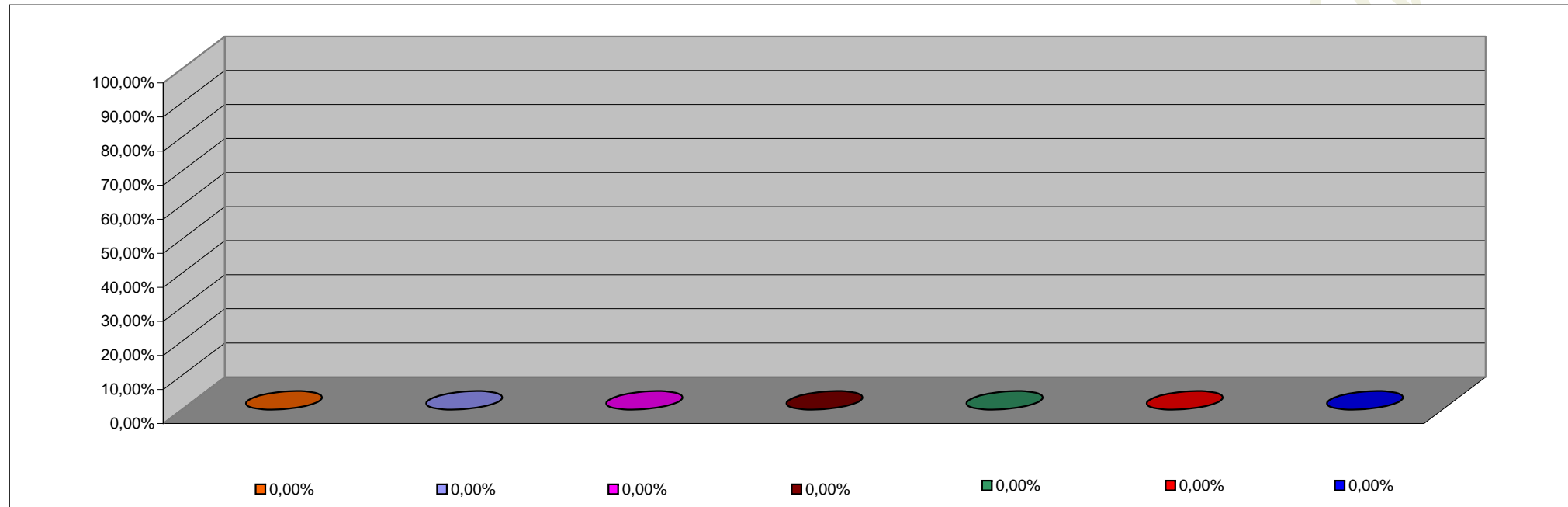

INCISO	PORCENTAJE DE EJECUCION
1 - GASTOS EN PERSONAL	0,00%
2 - BIENES DE CONSUMO	0,00%
3 - SERVICIOS NO PERSONALES	0,00%
4 - BIENES DE USO	0,00%
5 - TRANSFERENCIAS	0,00%
6 - ACTIVOS FINANCIEROS	0,00%
7 - SERV. DE LA DEUDA D.O.P.	0,00%

INFORMACION SOBRE EL ESTADO DE EJECUCION PRESUPUESTARIA DE GASTOS
- AL 30/06/2003 -

INSTITUCIONES DE LA SEGURIDAD SOCIAL

OBJETO DE GASTO	CREDITO VIGENTE EJERCICIO 2003 (1)	COMPROMETIDO ACTUAL (2)	DEVENGADO ACTUAL (3)	DIFERENCIA CREDITO - DEVENGADO (4=1-3)	PORCENTAJE EN EJECUCION (5=3/1)
1 - GASTOS EN PERSONAL	3.092.469,00	1.552.669,91	1.552.669,91	1.539.799,09	50,21%
2 - BIENES DE CONSUMO	11.747.676,00	5.292.310,15	5.292.310,15	6.455.365,85	45,05%
3 - SERVICIOS NO PERSONALES	31.481.955,00	15.681.777,70	15.681.777,70	15.800.177,30	49,81%
4 - BIENES DE USO	66.000,00	5.488,66	5.488,66	60.511,34	8,32%
5 - TRANSFERENCIAS	51.500,00	12.962,70	12.962,70	38.537,30	25,17%
TOTAL	46.439.600,00	22.545.209,12	22.545.209,12	23.894.390,88	48,55%

INSTITUCIONES DE LA SEGURIDAD SOCIAL
ESTADO DE EJECUCION PRESUPUESTARIA DE GASTOS
PORCENTAJE DE EJECUCION DEL GASTO POR INCISO
- AL 30/06/2003 -

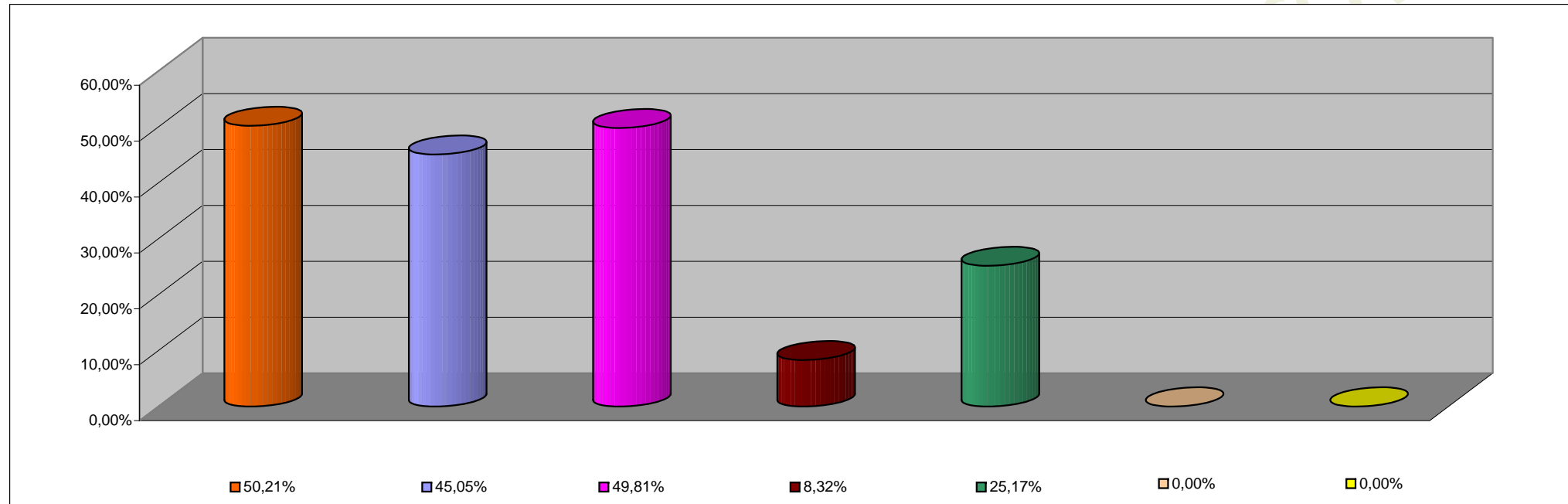

INCISO	PORCENTAJE DE EJECUCION
1 - GASTOS EN PERSONAL	50,21%
2 - BIENES DE CONSUMO	45,05%
3 - SERVICIOS NO PERSONALES	49,81%
4 - BIENES DE USO	8,32%
5 - TRANSFERENCIAS	25,17%
6 - ACTIVOS FINANCIEROS	0,00%
7 - SERV. DE LA DEUDA D.O.P.	0,00%