

**INFORMACION SOBRE EL ESTADO DE EJECUCION PRESUPUESTARIA DE GASTOS  
- AL 30/06/2004 -**

**SECTOR PUBLICO PROVINCIAL NO FINANCIERO**

<b>OBJETO DE GASTO</b>	<b>CREDITO VIGENTE EJERCICIO 2004 (1)</b>	<b>COMPROMETIDO ACTUAL (2)</b>	<b>DEVENGADO ACTUAL (3)</b>	<b>DIFERENCIA CREDITO - DEVENGADO (4=1-3)</b>	<b>PORCENTAJE EN EJECUCION (5=3/1)</b>
1 - GASTOS EN PERSONAL	322.110.503,44	161.652.137,24	161.586.583,75	160.523.919,69	50,16%
2 - BIENES DE CONSUMO	56.436.588,12	15.819.732,86	15.374.268,83	41.062.319,29	27,24%
3 - SERVICIOS NO PERSONALES	118.026.288,17	42.870.061,01	42.528.706,17	75.497.582,00	36,03%
4 - BIENES DE USO	114.313.929,27	12.307.489,43	12.169.433,72	102.144.495,55	10,65%
5 - TRANSFERENCIAS	170.301.705,73	69.154.370,04	68.896.368,04	101.405.337,69	40,46%
6 - ACTIVOS FINANCIEROS	10.961.240,89	4.076.333,46	4.076.333,46	6.884.907,43	37,19%
7 - SERVICIOS DE LA DEUDA Y D.O.P.	28.137.312,26	10.143.750,99	10.143.750,99	17.993.561,27	36,05%
<b>TOTAL</b>	<b>820.287.567,88</b>	<b>316.023.875,03</b>	<b>314.775.444,96</b>	<b>505.512.122,92</b>	<b>38,37%</b>

**SECTOR PUBLICO PROVINCIAL NO FINANCIERO  
ESTADO DE EJECUCION PRESUPUESTARIA DE GASTOS  
PORCENTAJE DE EJECUCION DEL GASTO POR INCISO  
- AL 30/06/2004 -**

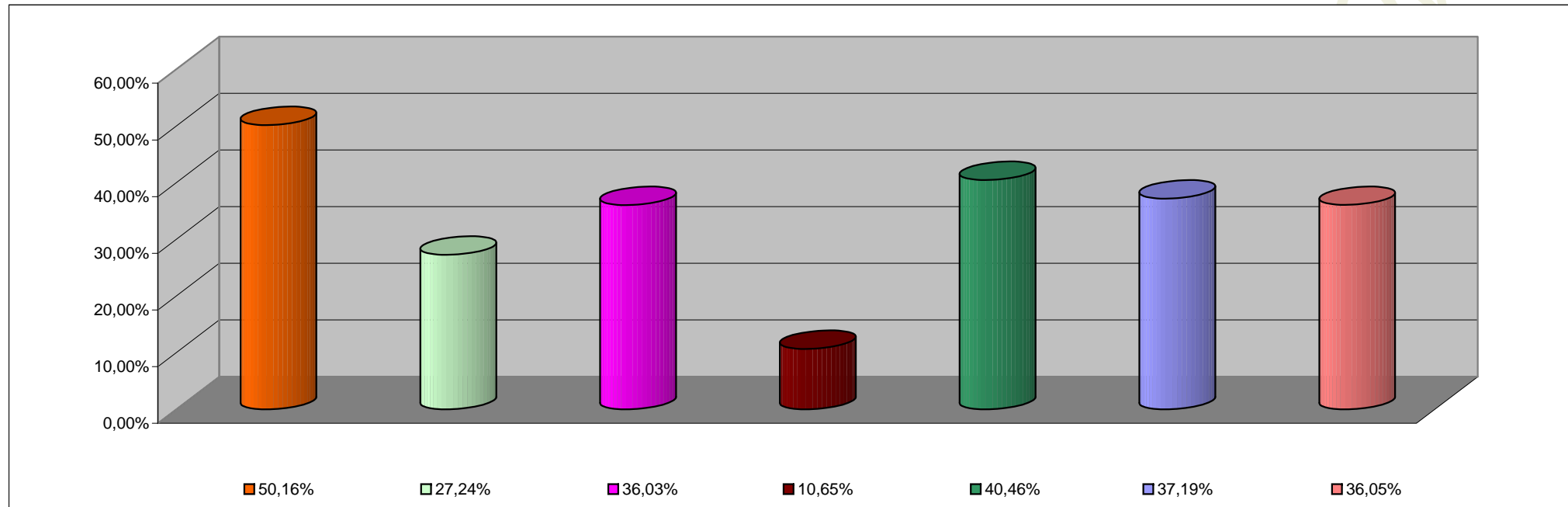

<b>INCISO</b>	<b>PORCENTAJE DE EJECUCION</b>
1 - GASTOS EN PERSONAL	50,16%
2 - BIENES DE CONSUMO	27,24%
3 - SERVICIOS NO PERSONALES	36,03%
4 - BIENES DE USO	10,65%
5 - TRANSFERENCIAS	40,46%
6 - ACTIVOS FINANCIEROS	37,19%
7 - SERV. DE LA DEUDA D.O.P.	36,05%

**INFORMACION SOBRE EL ESTADO DE EJECUCION PRESUPUESTARIA DE GASTOS**  
**- AL 30/06/2004 -**

**ADMINISTRACION CENTRAL**

OBJETO DE GASTO	CREDITO VIGENTE EJERCICIO 2004 (1)	COMPROMETIDO ACTUAL (2)	DEVENGADO ACTUAL (3)	DIFERENCIA CREDITO - DEVENGADO (4=1-3)	PORCENTAJE EN EJECUCION (5=3/1)
1 - GASTOS EN PERSONAL	288.421.385,82	145.734.603,48	145.669.534,45	142.751.851,37	50,51%
2 - BIENES DE CONSUMO	33.936.355,70	7.511.480,46	7.308.646,08	26.627.709,62	21,54%
3 - SERVICIOS NO PERSONALES	42.802.112,95	8.888.227,28	8.695.535,80	34.106.577,15	20,32%
4 - BIENES DE USO	37.060.480,48	5.838.799,16	5.707.593,45	31.352.887,03	15,40%
5 - TRANSFERENCIAS	166.185.557,84	67.877.008,90	67.619.006,90	98.566.550,94	40,69%
6 - ACTIVOS FINANCIEROS	5.571.367,89	785.413,55	785.413,55	4.785.954,34	14,10%
7 - SERVICIOS DE LA DEUDA Y D.O.F	28.084.002,26	10.115.320,84	10.115.320,84	17.968.681,42	36,02%
<b>TOTAL</b>	<b>602.061.262,94</b>	<b>246.750.853,67</b>	<b>245.901.051,07</b>	<b>356.160.211,87</b>	<b>40,84%</b>

**ADMINISTRACION CENTRAL**  
**ESTADO DE EJECUCION PRESUPUESTARIA DE GASTOS**  
**PORCENTAJE DE EJECUCION DEL GASTO POR INCISO**  
**- AL 30/06/2004 -**

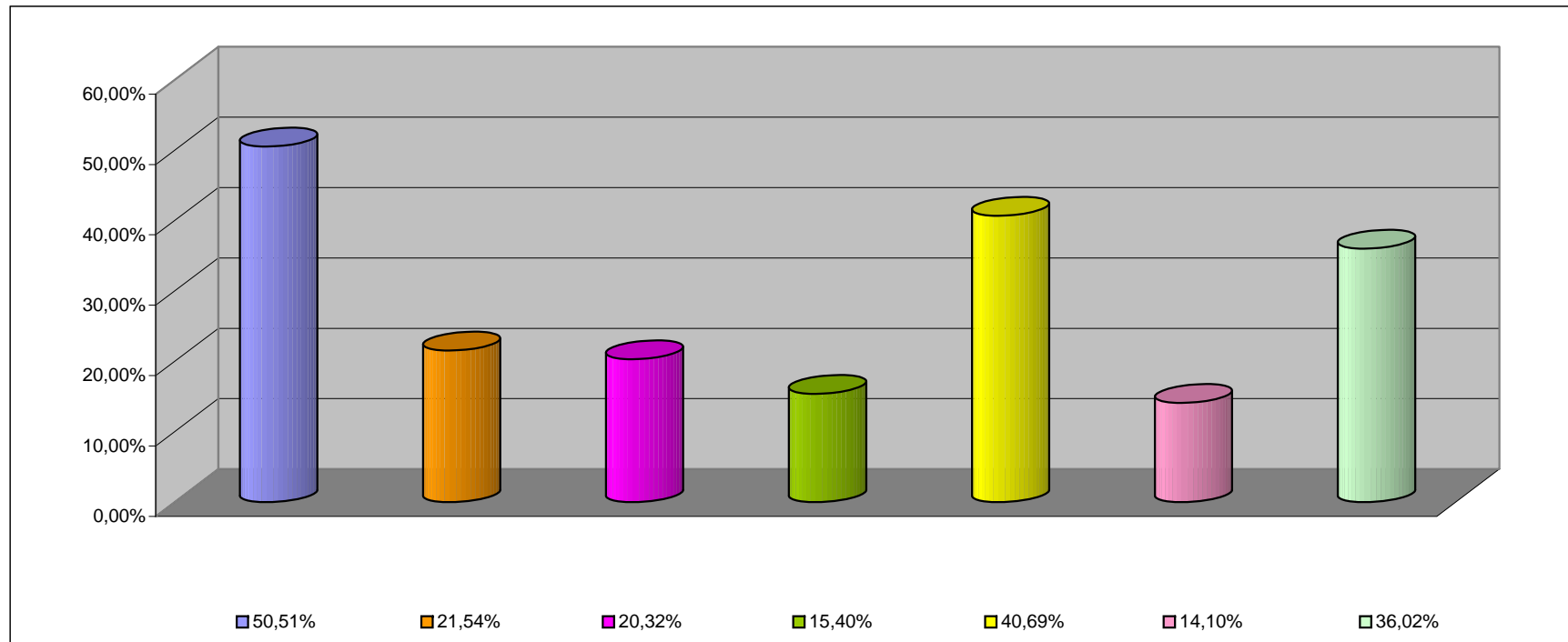

<b>INCISO</b>	<b>PORCENTAJE DE EJECUCION (%)</b>
1 - GASTOS EN PERSONAL	50,51%
2 - BIENES DE CONSUMO	21,54%
3 - SERVICIOS NO PERSONALES	20,32%
4 - BIENES DE USO	15,40%
5 - TRANSFERENCIAS	40,69%
6 - ACTIVOS FINANCIEROS	14,10%
7 - SERV. DE LA DEUDA D.O.P.	36,02%

**INFORMACION SOBRE EL ESTADO DE EJECUCION PRESUPUESTARIA DE GASTOS  
- AL 30/06/2004 -**

**ORGANISMOS DESCENTRALIZADOS**

<b>OBJETO DE GASTO</b>	<b>CREDITO VIGENTE EJERCICIO 2004 (1)</b>	<b>COMPROMETIDO ACTUAL (2)</b>	<b>DEVENGADO ACTUAL (3)</b>	<b>DIFERENCIA CREDITO - DEVENGADO (4=1-3)</b>	<b>PORCENTAJE EN EJECUCION (5=3/1)</b>
1 - GASTOS EN PERSONAL	29.912.138,62	14.218.778,91	14.218.294,45	15.693.844,17	47,53%
2 - BIENES DE CONSUMO	10.264.213,40	2.399.698,76	2.176.404,11	8.087.809,29	21,20%
3 - SERVICIOS NO PERSONALES	35.995.469,24	14.634.607,35	14.489.557,99	21.505.911,25	40,25%
4 - BIENES DE USO	77.117.448,79	6.446.260,27	6.439.410,27	70.678.038,52	8,35%
5 - TRANSFERENCIAS	4.060.047,89	1.254.014,82	1.254.014,82	2.806.033,07	30,89%
6 - ACTIVOS FINANCIEROS	5.389.873,00	3.290.919,91	3.290.919,91	2.098.953,09	61,06%
7 - SERVICIOS DE LA DEUDA Y D.O.M	53.310,00	28.430,15	28.430,15	24.879,85	53,33%
<b>TOTAL</b>	<b>162.792.500,94</b>	<b>42.272.710,17</b>	<b>41.897.031,70</b>	<b>120.895.469,24</b>	<b>25,74%</b>

**ORGANISMOS DESCENTRALIZADOS**  
**ESTADO DE EJECUCION PRESUPUESTARIA DE GASTOS**  
**PORCENTAJE DE EJECUCION DEL GASTO POR INCISO**  
**- AL 30/06/2004 -**

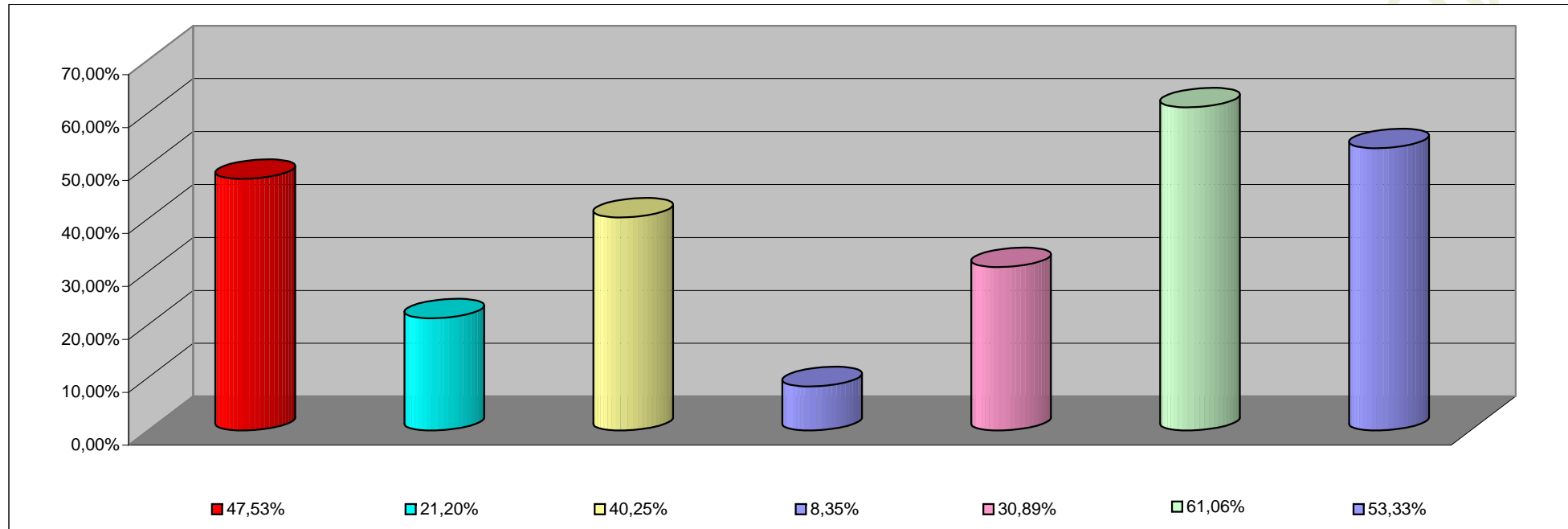

<b>INCISO</b>	<b>PORCENTAJE DE EJECUCION</b>
1 - GASTOS EN PERSONAL	47,53%
2 - BIENES DE CONSUMO	21,20%
3 - SERVICIOS NO PERSONALES	40,25%
4 - BIENES DE USO	8,35%
5 - TRANSFERENCIAS	30,89%
6 - ACTIVOS FINANCIEROS	61,06%
7- SERV. DE LA DEUDA D. O. P.	53,33%

**INFORMACION SOBRE EL ESTADO DE EJECUCION PRESUPUESTARIA DE GASTOS**

**- AL 30/06/2004 -**

**EMPRESAS DEL ESTADO**

<b>OBJETO DE GASTO</b>	<b>CREDITO VIGENTE EJERCICIO 2002 (1)</b>	<b>COMPROMETIDO ACTUAL (2)</b>	<b>DEVENGADO ACTUAL (3)</b>	<b>DIFERENCIA CREDITO - DEVENGADO (4=1-3)</b>	<b>PORCENTAJE EN EJECUCION (5=3/1)</b>
<b>TOTAL</b>	<b>0,00</b>	<b>0,00</b>	<b>0,00</b>	<b>0,00</b>	<b>0,00%</b>

**EMPRESAS DEL ESTADO**  
**ESTADO DE EJECUCION PRESUPUESTARIA DE GASTOS**  
**PORCENTAJE DE EJECUCION DEL GASTO POR INCISO**  
**- AL 30/06/2004 -**

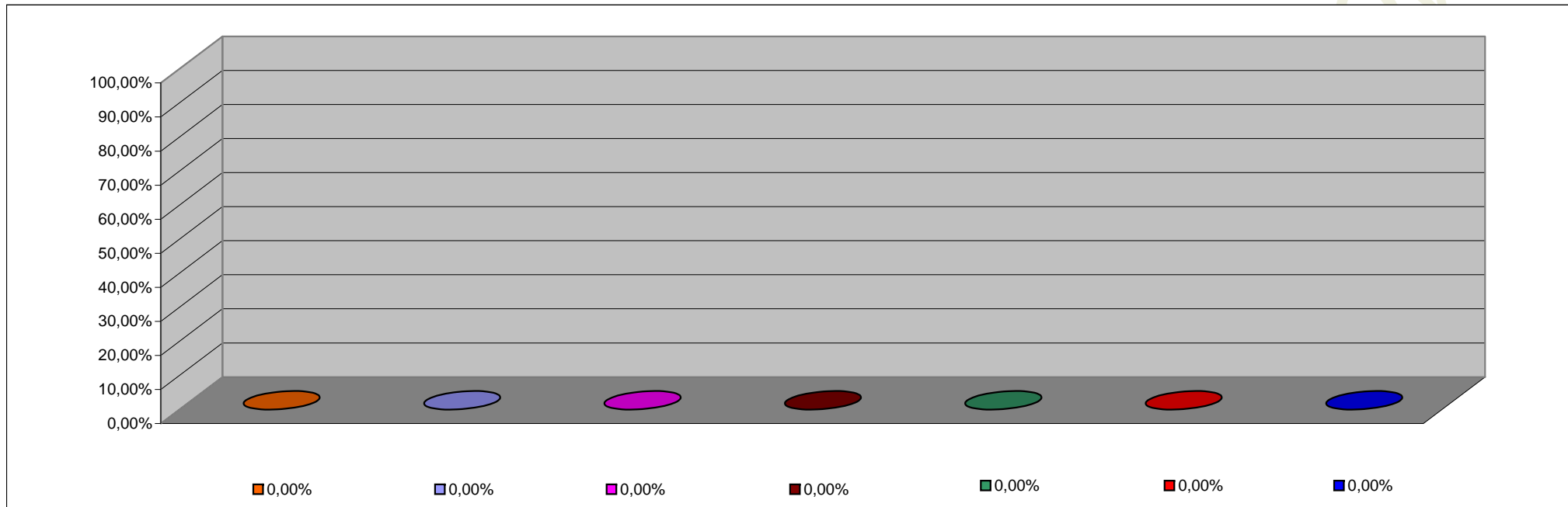

<b>INCISO</b>	<b>PORCENTAJE DE EJECUCION</b>
1 - GASTOS EN PERSONAL	0,00%
2 - BIENES DE CONSUMO	0,00%
3 - SERVICIOS NO PERSONALES	0,00%
4 - BIENES DE USO	0,00%
5 - TRANSFERENCIAS	0,00%
6 - ACTIVOS FINANCIEROS	0,00%
7 - SERV. DE LA DEUDA D.O.P.	0,00%



**INFORMACION SOBRE EL ESTADO DE EJECUCION PRESUPUESTARIA DE GASTOS  
- AL 30/06/2004 -**

**INSTITUCIONES DE LA SEGURIDAD SOCIAL**

<b>OBJETO DE GASTO</b>	<b>CREDITO VIGENTE EJERCICIO 2004 (1)</b>	<b>COMPROMETIDO ACTUAL (2)</b>	<b>DEVENGADO ACTUAL (3)</b>	<b>DIFERENCIA CREDITO - DEVENGADO (4=1-3)</b>	<b>PORCENTAJE EN EJECUCION (5=3/1)</b>
1 - GASTOS EN PERSONAL	3.776.979,00	1.698.754,85	1.698.754,85	2.078.224,15	44,98%
2 - BIENES DE CONSUMO	12.236.019,02	5.908.553,64	5.889.218,64	6.346.800,38	48,13%
3 - SERVICIOS NO PERSONALES	39.228.705,98	19.347.226,38	19.343.612,38	19.885.093,60	49,31%
4 - BIENES DE USO	136.000,00	22.430,00	22.430,00	113.570,00	16,49%
5 - TRANSFERENCIAS	56.100,00	23.346,32	23.346,32	32.753,68	41,62%
<b>TOTAL</b>	<b>55.433.804,00</b>	<b>27.000.311,19</b>	<b>26.977.362,19</b>	<b>28.456.441,81</b>	<b>48,67%</b>

**INSTITUCIONES DE LA SEGURIDAD SOCIAL**  
**ESTADO DE EJECUCION PRESUPUESTARIA DE GASTOS**  
**PORCENTAJE DE EJECUCION DEL GASTO POR INCISO**  
**- AL 30/06/2004 -**

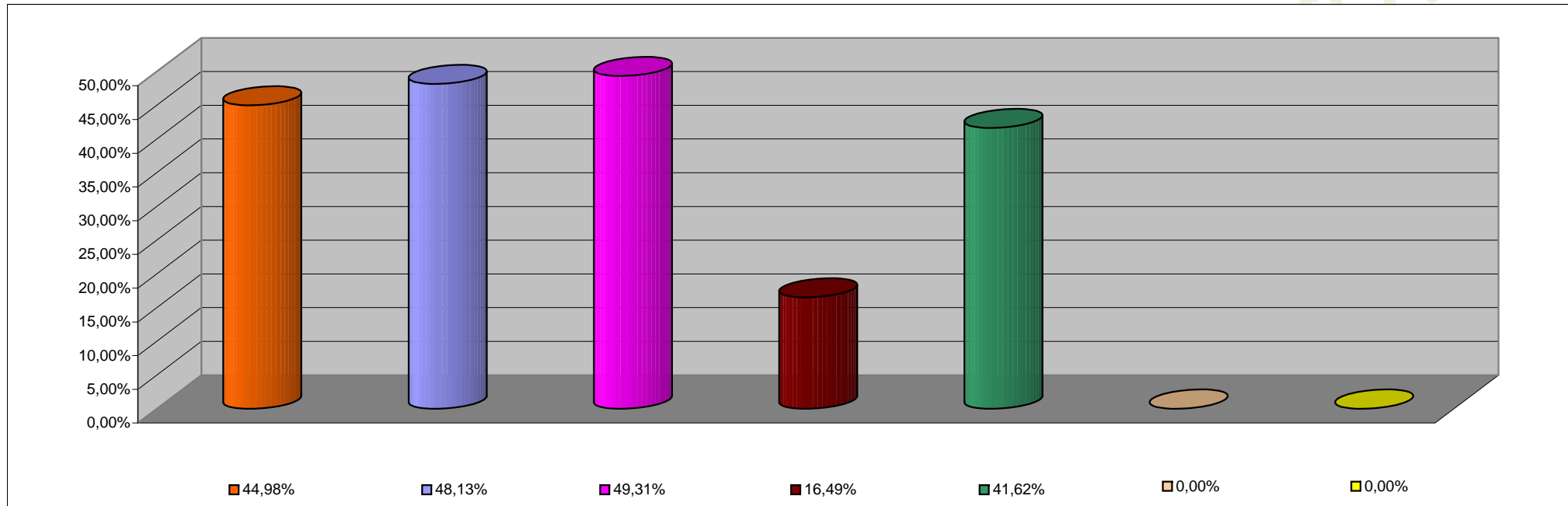

<b>INCISO</b>	<b>PORCENTAJE DE EJECUCION</b>
1 - GASTOS EN PERSONAL	44,98%
2 - BIENES DE CONSUMO	48,13%
3 - SERVICIOS NO PERSONALES	49,31%
4 - BIENES DE USO	16,49%
5 - TRANSFERENCIAS	41,62%
6 - ACTIVOS FINANCIEROS	0,00%
7 - SERV. DE LA DEUDA D.O.P.	0,00%