

**INFORMACION SOBRE EL ESTADO DE EJECUCION PRESUPUESTARIA DE GASTOS
- AL 30/06/2005 -**

SECTOR PUBLICO PROVINCIAL NO FINANCIERO

OBJETO DE GASTO	CREDITO VIGENTE EJERCICIO 2005 (1)	COMPROMETIDO ACTUAL (2)	DEVENGADO ACTUAL (3)	DIFERENCIA CREDITO - DEVENGADO (4=1-3)	PORCENTAJE EN EJECUCION (5=3/1)
1 - GASTOS EN PERSONAL	419.472.103,35	203.074.410,44	202.923.108,80	216.548.994,55	48,38%
2 - BIENES DE CONSUMO	74.269.468,29	22.132.644,42	21.306.195,41	52.963.272,88	28,69%
3 - SERVICIOS NO PERSONALES	137.018.124,16	56.245.772,40	55.129.869,06	81.888.255,10	40,24%
4 - BIENES DE USO	237.122.139,07	61.630.826,29	59.995.452,39	177.126.686,68	25,30%
5 - TRANSFERENCIAS	257.012.944,75	101.491.064,37	99.797.810,16	157.215.134,59	38,83%
6 - ACTIVOS FINANCIEROS	29.739.487,84	9.628.786,40	9.628.786,40	20.110.701,44	32,38%
7 - SERVICIOS DE LA DEUDA Y D.O.P.	24.864.216,00	10.030.055,90	10.030.055,90	14.834.160,10	40,34%
TOTAL	1.179.498.483,46	464.233.560,22	458.811.278,12	720.687.205,34	38,90%

**SECTOR PUBLICO PROVINCIAL NO FINANCIERO
ESTADO DE EJECUCION PRESUPUESTARIA DE GASTOS
PORCENTAJE DE EJECUCION DEL GASTO POR INCISO
- AL 30/06/2005 -**

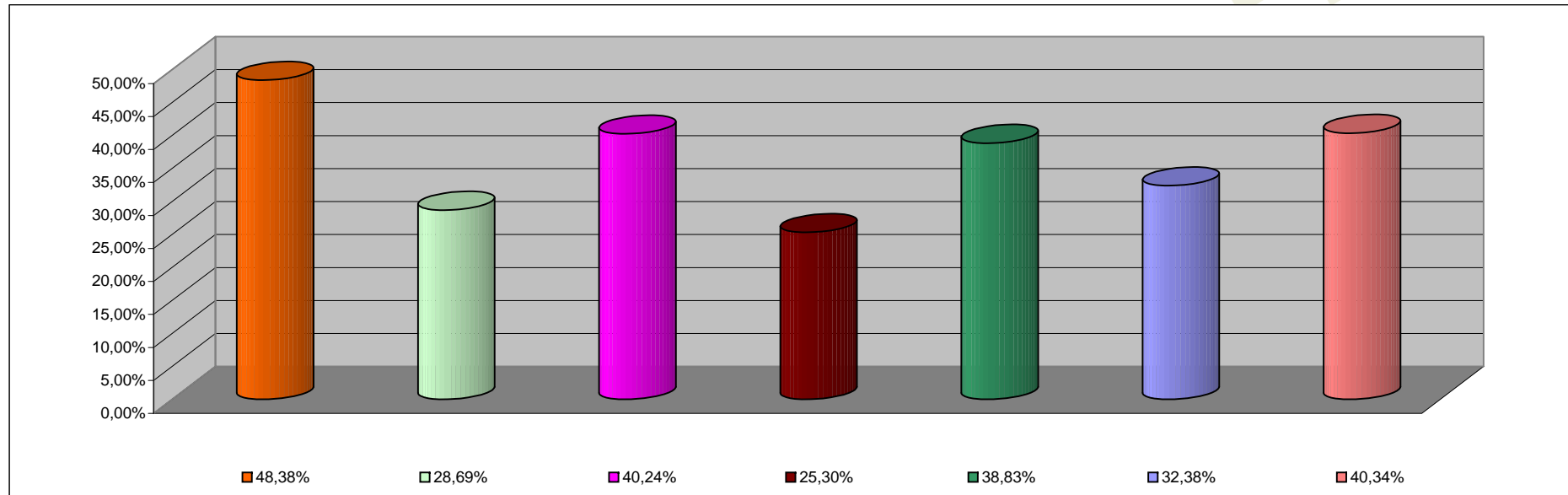

INCISO	PORCENTAJE DE EJECUCION
1 - GASTOS EN PERSONAL	48,38%
2 - BIENES DE CONSUMO	28,69%
3 - SERVICIOS NO PERSONALES	40,24%
4 - BIENES DE USO	25,30%
5 - TRANSFERENCIAS	38,83%
6 - ACTIVOS FINANCIEROS	32,38%
7 - SERV. DE LA DEUDA D.O.P.	40,34%

**INFORMACION SOBRE EL ESTADO DE EJECUCION PRESUPUESTARIA DE GASTOS
- AL 30/06/2005 -**

ADMINISTRACION CENTRAL

OBJETO DE GASTO	CREDITO VIGENTE EJERCICIO 2005 (1)	COMPROMETIDO ACTUAL (2)	DEVENGADO ACTUAL (3)	DIFERENCIA CREDITO - DEVENGADO (4=1-3)	PORCENTAJE EN EJECUCION (5=3/1)
1 - GASTOS EN PERSONAL	380.491.465,35	183.957.376,08	183.806.074,44	196.685.390,91	48,31%
2 - BIENES DE CONSUMO	48.525.646,65	11.790.991,86	11.345.240,40	37.180.406,25	23,38%
3 - SERVICIOS NO PERSONALES	47.253.840,34	13.799.900,95	12.920.948,20	34.332.892,14	27,34%
4 - BIENES DE USO	101.760.852,35	19.554.643,26	18.398.620,03	83.362.232,32	18,08%
5 - TRANSFERENCIAS	255.890.092,31	101.374.625,81	99.681.371,60	156.208.720,71	38,95%
6 - ACTIVOS FINANCIEROS	14.944.855,03	626.333,94	626.333,94	14.318.521,09	4,19%
7 - SERVICIOS DE LA DEUDA Y D.O.P	24.864.216,00	10.030.055,90	10.030.055,90	14.834.160,10	40,34%
TOTAL	873.730.968,03	341.133.927,80	336.808.644,51	536.922.323,52	38,55%

ADMINISTRACION CENTRAL
ESTADO DE EJECUCION PRESUPUESTARIA DE GASTOS
PORCENTAJE DE EJECUCION DEL GASTO POR INCISO
- AL 30/06/2005 -

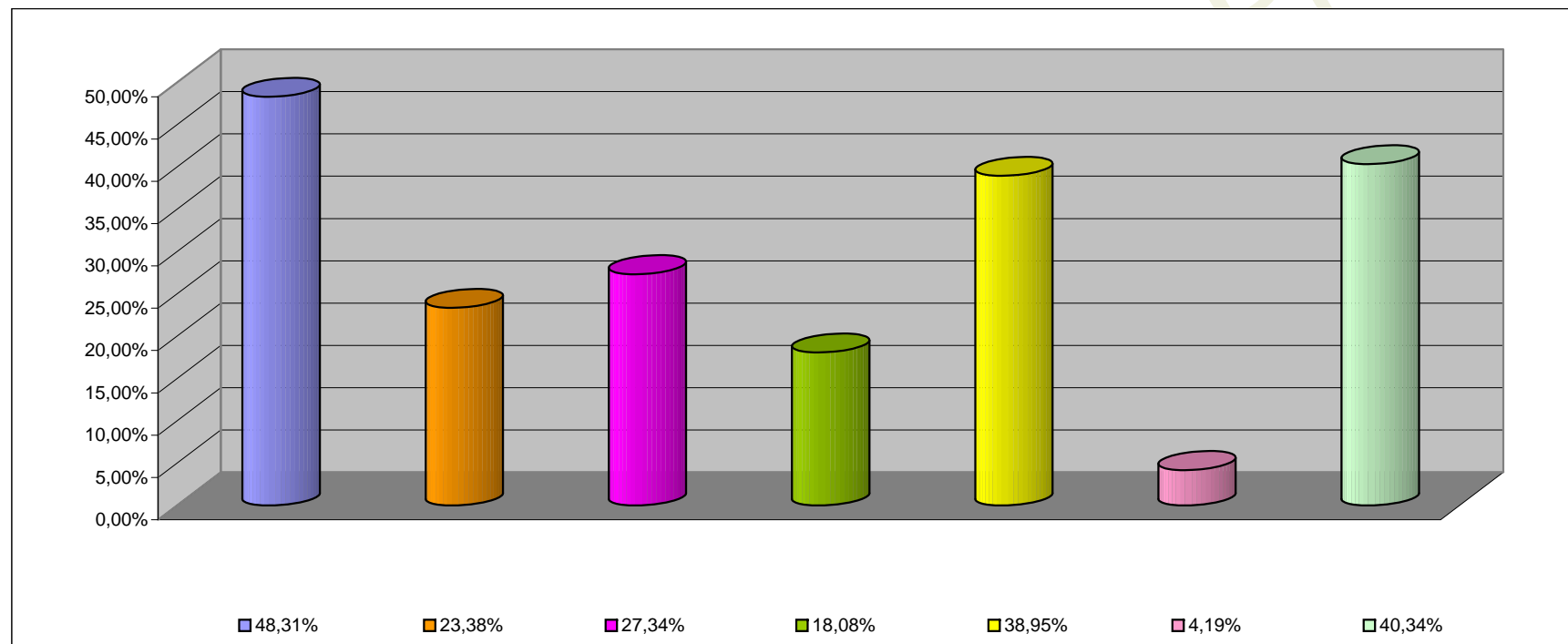

INCISO	PORCENTAJE DE EJECUCION (%)
1 - GASTOS EN PERSONAL	48,31%
2 - BIENES DE CONSUMO	23,38%
3 - SERVICIOS NO PERSONALES	27,34%
4 - BIENES DE USO	18,08%
5 - TRANSFERENCIAS	38,95%
6 - ACTIVOS FINANCIEROS	4,19%
7 - SERV. DE LA DEUDA D.O.P.	40,34%

**INFORMACION SOBRE EL ESTADO DE EJECUCION PRESUPUESTARIA DE GASTOS
- AL 30/06/2005 -**

ORGANISMOS DESCENTRALIZADOS

OBJETO DE GASTO	CREDITO VIGENTE EJERCICIO 2005 (1)	COMPROMETIDO ACTUAL (2)	DEVENGADO ACTUAL (3)	DIFERENCIA CREDITO - DEVENGADO (4=1-3)	PORCENTAJE EN EJECUCION (5=3/1)
1 - GASTOS EN PERSONAL	34.865.344,00	16.786.732,99	16.786.732,99	18.078.611,01	48,15%
2 - BIENES DE CONSUMO	12.612.775,64	4.345.691,61	3.964.996,99	8.647.778,65	31,44%
3 - SERVICIOS NO PERSONALES	46.352.524,82	18.123.792,12	17.887.541,53	28.464.983,29	38,59%
4 - BIENES DE USO	134.860.286,72	42.038.367,01	41.559.016,34	93.301.270,38	30,82%
5 - TRANSFERENCIAS	996.852,44	90.122,24	90.122,24	906.730,20	9,04%
6 - ACTIVOS FINANCIEROS	14.794.632,81	9.002.452,46	9.002.452,46	5.792.180,35	60,85%
TOTAL	244.482.416,43	90.387.158,43	89.290.862,55	155.191.553,88	36,52%

ORGANISMOS DESCENTRALIZADOS
ESTADO DE EJECUCION PRESUPUESTARIA DE GASTOS
PORCENTAJE DE EJECUCION DEL GASTO POR INCISO
- AL 30/06/2005 -

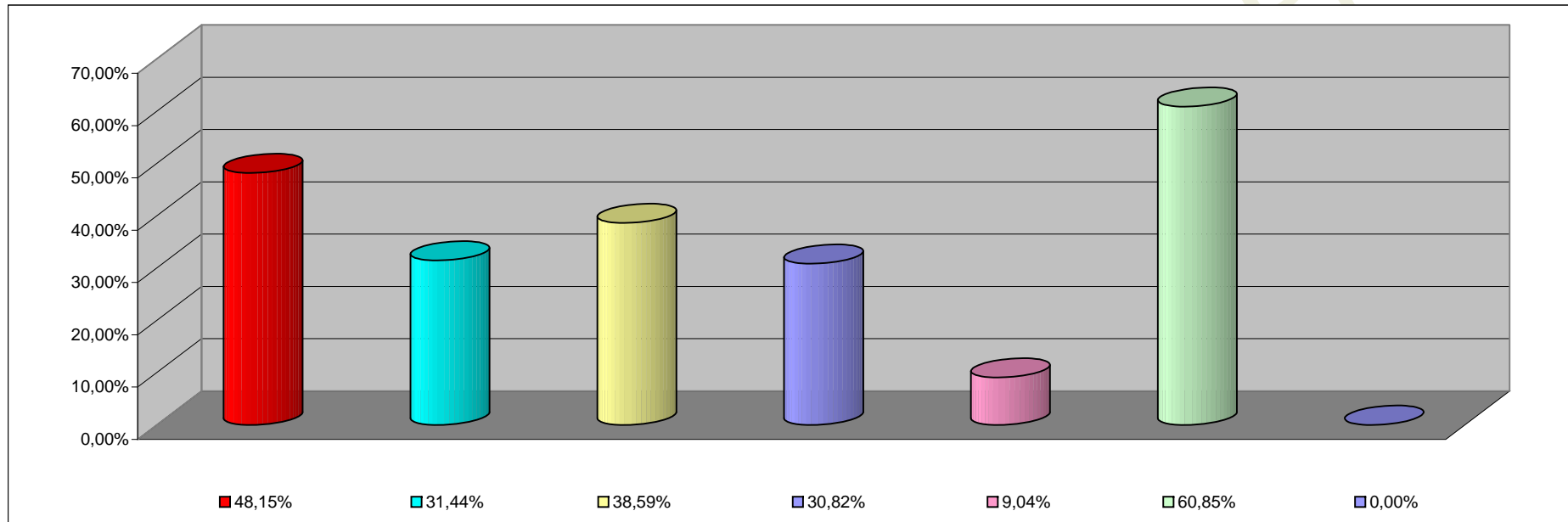

INCISO	PORCENTAJE DE EJECUCION
1 - GASTOS EN PERSONAL	48,15%
2 - BIENES DE CONSUMO	31,44%
3 - SERVICIOS NO PERSONALES	38,59%
4 - BIENES DE USO	30,82%
5 - TRANSFERENCIAS	9,04%
6 - ACTIVOS FINANCIEROS	60,85%
7- SERV. DE LA DEUDA D. O. P.	0,00%

INFORMACION SOBRE EL ESTADO DE EJECUCION PRESUPUESTARIA DE GASTOS
- AL 30/06/2005 -

EMPRESAS DEL ESTADO

OBJETO DE GASTO	CREDITO VIGENTE EJERCICIO 2002 (1)	COMPROMETIDO ACTUAL (2)	DEVENGADO ACTUAL (3)	DIFERENCIA CREDITO - DEVENGADO (4=1-3)	PORCENTAJE EN EJECUCION (5=3/1)
TOTAL	0,00	0,00	0,00	0,00	0,00%

EMPRESAS DEL ESTADO
ESTADO DE EJECUCION PRESUPUESTARIA DE GASTOS
PORCENTAJE DE EJECUCION DEL GASTO POR INCISO
- AL 30/06/2005 -

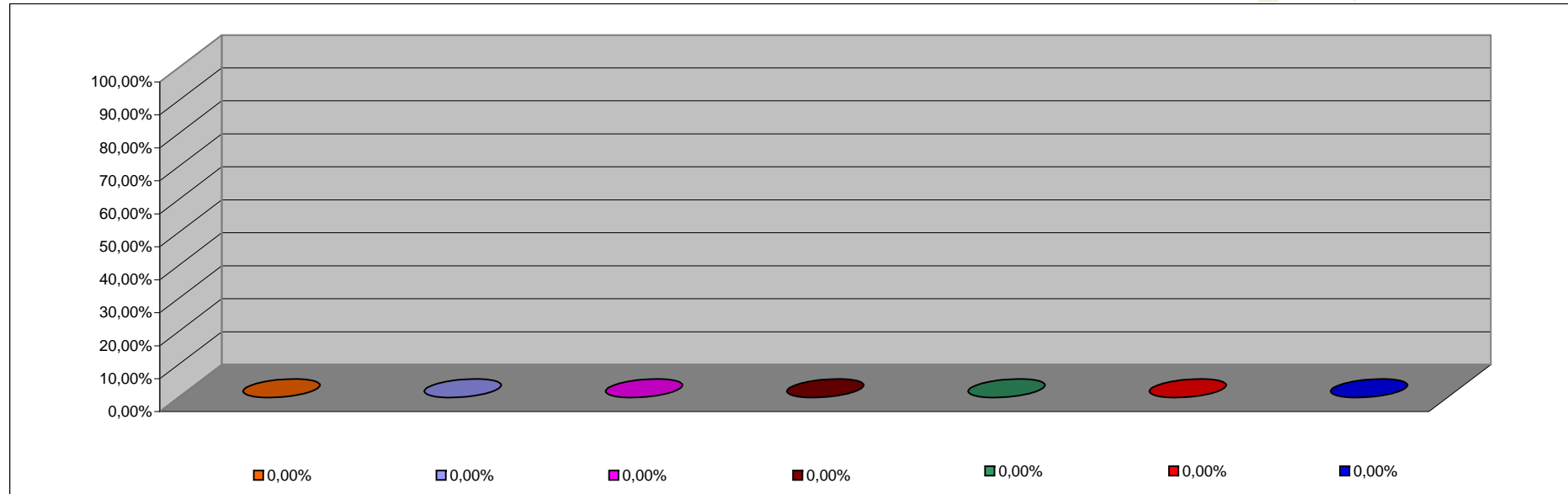

INCISO	PORCENTAJE DE EJECUCION
1 - GASTOS EN PERSONAL	0,00%
2 - BIENES DE CONSUMO	0,00%
3 - SERVICIOS NO PERSONALES	0,00%
4 - BIENES DE USO	0,00%
5 - TRANSFERENCIAS	0,00%
6 - ACTIVOS FINANCIEROS	0,00%
7 - SERV. DE LA DEUDA D.O.P.	0,00%

INFORMACION SOBRE EL ESTADO DE EJECUCION PRESUPUESTARIA DE GASTOS

- AL 30/06/2005 -

INSTITUCIONES DE LA SEGURIDAD SOCIAL

OBJETO DE GASTO	CREDITO VIGENTE EJERCICIO 2005 (1)	COMPROMETIDO ACTUAL (2)	DEVENGADO ACTUAL (3)	DIFERENCIA CREDITO - DEVENGADO (4=1-3)	PORCENTAJE EN EJECUCION (5=3/1)
1 - GASTOS EN PERSONAL	4.115.294,00	2.330.301,37	2.330.301,37	1.784.992,63	56,63%
2 - BIENES DE CONSUMO	13.131.046,00	5.995.960,95	5.995.958,02	7.135.087,98	45,66%
3 - SERVICIOS NO PERSONALES	43.411.759,00	24.322.079,33	24.321.379,33	19.090.379,67	56,02%
4 - BIENES DE USO	501.000,00	37.816,02	37.816,02	463.183,98	7,55%
5 - TRANSFERENCIAS	126.000,00	26.316,32	26.316,32	99.683,68	20,89%
TOTAL	61.285.099,00	32.712.473,99	32.711.771,06	28.573.327,94	53,38%

**INSTITUCIONES DE LA SEGURIDAD SOCIAL
ESTADO DE EJECUCION PRESUPUESTARIA DE GASTOS
PORCENTAJE DE EJECUCION DEL GASTO POR INCISO
- AL 30/06/2005 -**

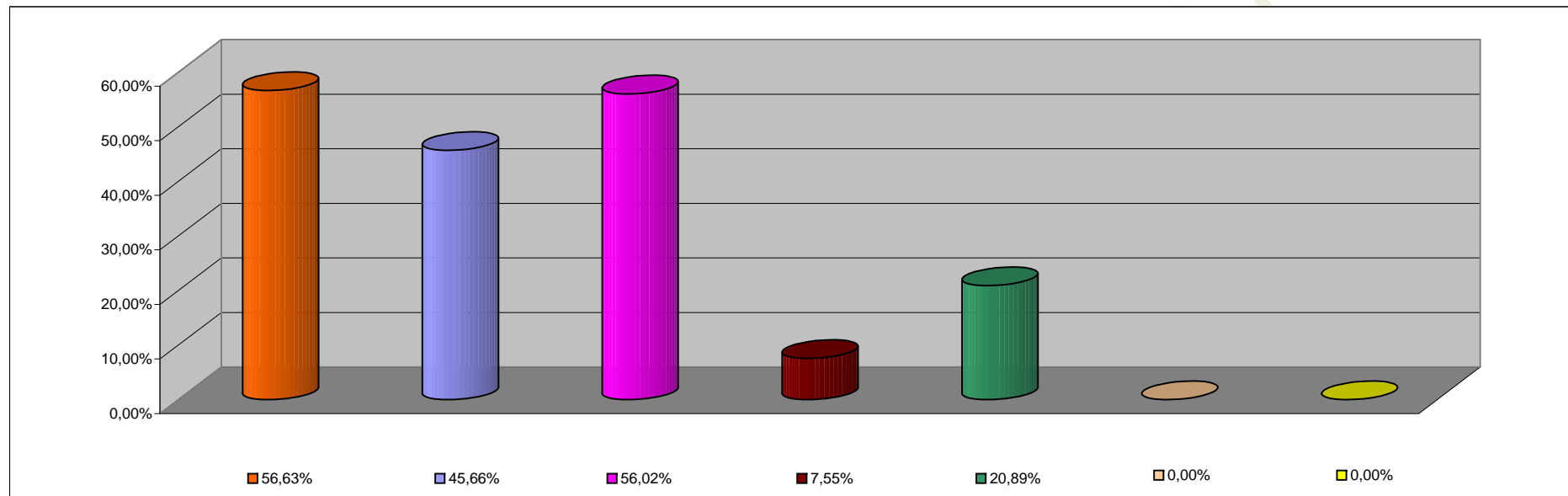

INCISO	PORCENTAJE DE EJECUCION
1 - GASTOS EN PERSONAL	56,63%
2 - BIENES DE CONSUMO	45,66%
3 - SERVICIOS NO PERSONALES	56,02%
4 - BIENES DE USO	7,55%
5 - TRANSFERENCIAS	20,89%
6 - ACTIVOS FINANCIEROS	0,00%
7 - SERV. DE LA DEUDA D.O.P.	0,00%