

INFORMACION SOBRE EL ESTADO DE EJECUCION PRESUPUESTARIA DE GASTOS
- AL 30/06/2008 -

SECTOR PUBLICO PROVINCIAL NO FINANCIERO

OBJETO DE GASTO	CREDITO VIGENTE EJERCICIO 2008 (1)	COMPROMETIDO ACTUAL (2)	DEVENGADO ACTUAL (3)	DIFERENCIA CREDITO - DEVENGADO (4=1-3)	PORCENTAJE EN EJECUCION (5=3/1)
1 - GASTOS EN PERSONAL	1.042.011.379,21	603.862.174,77	603.770.570,52	438.240.808,69	57,94%
2 - BIENES DE CONSUMO	166.801.705,52	52.216.630,56	49.287.835,02	117.513.870,50	29,55%
3 - SERVICIOS NO PERSONALES	312.121.810,31	127.976.013,83	125.211.908,94	186.909.901,37	40,12%
4 - BIENES DE USO	659.795.978,00	151.140.342,83	140.161.616,22	519.634.361,78	21,24%
5 - TRANSFERENCIAS	824.848.030,99	389.696.705,99	387.944.980,39	436.903.050,60	47,03%
6 - ACTIVOS FINANCIEROS	91.213.119,30	32.462.625,05	32.462.625,05	58.750.494,25	35,59%
7 - SERVICIOS DE LA DEUDA Y D.O.P.	22.539.919,00	14.442.835,69	14.442.835,69	8.097.083,31	64,08%
TOTAL	3.119.331.942,33	1.371.797.328,72	1.353.282.371,83	1.766.049.570,50	43,38%

**SECTOR PUBLICO PROVINCIAL NO FINANCIERO
ESTADO DE EJECUCION PRESUPUESTARIA DE GASTOS
PORCENTAJE DE EJECUCION DEL GASTO POR INCISO
- AL 30/06/2008 -**

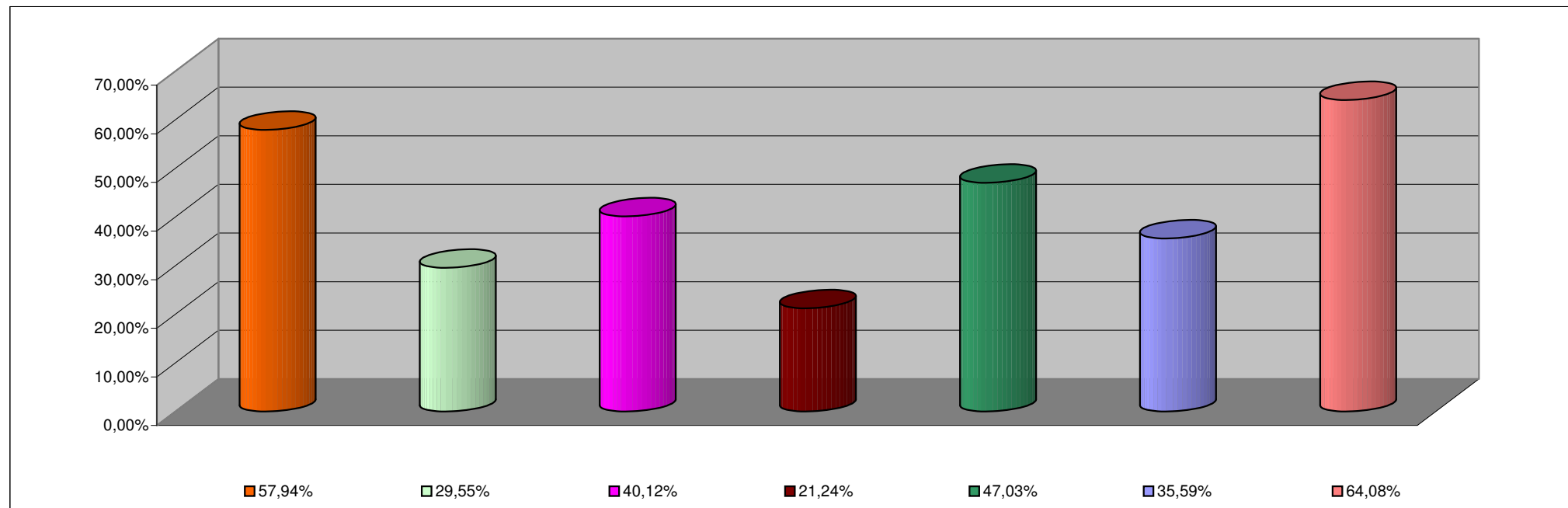

INCISO	PORCENTAJE DE EJECUCION
1 - GASTOS EN PERSONAL	57,94%
2 - BIENES DE CONSUMO	29,55%
3 - SERVICIOS NO PERSONALES	40,12%
4 - BIENES DE USO	21,24%
5 - TRANSFERENCIAS	47,03%
6 - ACTIVOS FINANCIEROS	35,59%
7 - SERV. DE LA DEUDA D.O.P.	64,08%

**INFORMACION SOBRE EL ESTADO DE EJECUCION PRESUPUESTARIA DE GASTOS
- AL 30/06/2008 -**

ADMINISTRACION CENTRAL

OBJETO DE GASTO	CREDITO VIGENTE EJERCICIO 2008 (1)	COMPROMETIDO ACTUAL (2)	DEVENGADO ACTUAL (3)	DIFERENCIA CREDITO - DEVENGADO (4=1-3)	PORCENTAJE EN EJECUCION (5=3/1)
1 - GASTOS EN PERSONAL	968.309.636,21	554.707.976,66	554.616.372,41	413.693.263,80	57,28%
2 - BIENES DE CONSUMO	106.752.686,15	24.459.772,72	22.689.265,29	84.063.420,86	21,25%
3 - SERVICIOS NO PERSONALES	122.964.332,35	36.621.794,52	34.039.192,64	88.925.139,71	27,68%
4 - BIENES DE USO	395.361.423,95	102.269.135,27	91.346.547,28	304.014.876,67	23,10%
5 - TRANSFERENCIAS	821.151.732,24	388.595.631,39	386.843.905,79	434.307.826,45	47,11%
6 - ACTIVOS FINANCIEROS	22.803.119,30	1.696.148,08	1.696.148,08	21.106.971,22	7,44%
7 - SERVICIOS DE LA DEUDA Y D.O.P	22.539.919,00	14.442.835,69	14.442.835,69	8.097.083,31	64,08%
TOTAL	2.459.882.849,20	1.122.793.294,33	1.105.674.267,18	1.354.208.582,02	44,95%

ADMINISTRACION CENTRAL
ESTADO DE EJECUCION PRESUPUESTARIA DE GASTOS
PORCENTAJE DE EJECUCION DEL GASTO POR INCISO
- AL 30/06/2008 -

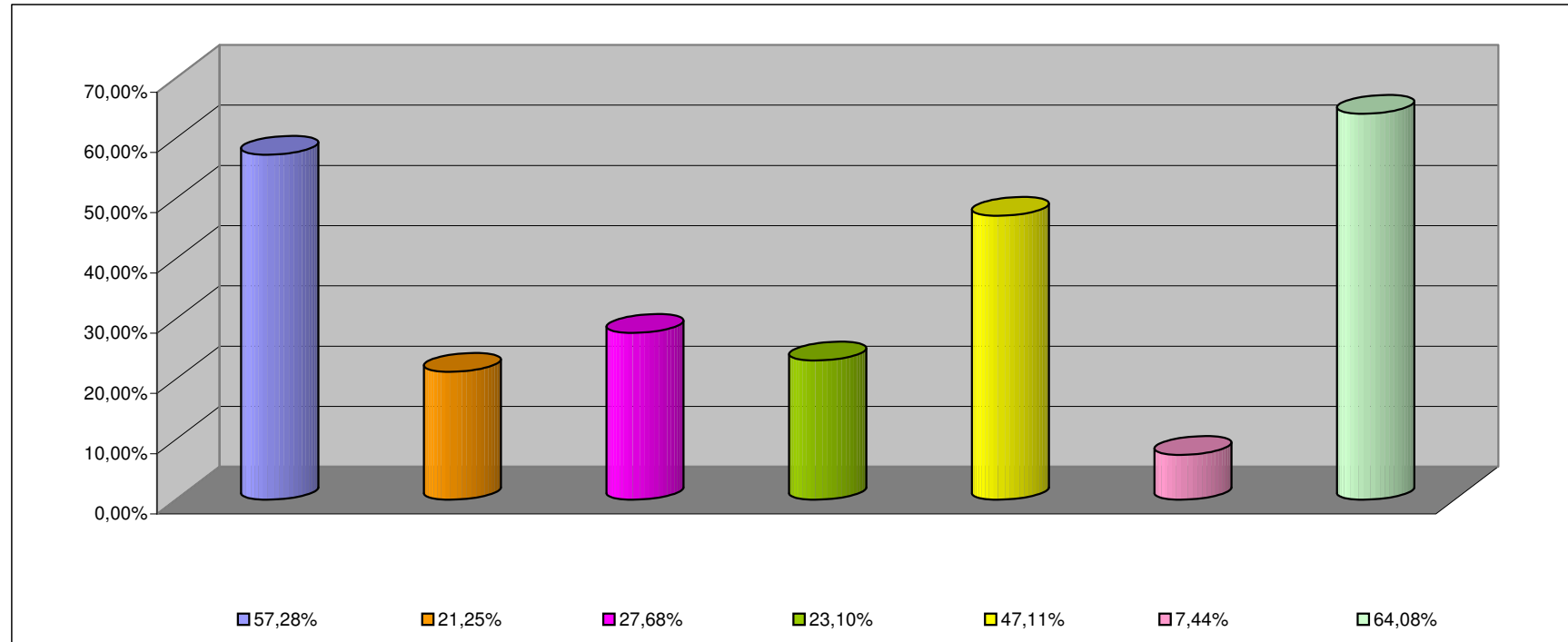

INCISO	PORCENTAJE DE EJECUCION (%)
1 - GASTOS EN PERSONAL	57,28%
2 - BIENES DE CONSUMO	21,25%
3 - SERVICIOS NO PERSONALES	27,68%
4 - BIENES DE USO	23,10%
5 - TRANSFERENCIAS	47,11%
6 - ACTIVOS FINANCIEROS	7,44%
7 - SERV. DE LA DEUDA D.O.P.	64,08%

**INFORMACION SOBRE EL ESTADO DE EJECUCION PRESUPUESTARIA DE GASTOS
- AL 30/06/2008 -**

ORGANISMOS DESCENTRALIZADOS

OBJETO DE GASTO	CREDITO VIGENTE EJERCICIO 2008 (1)	COMPROMETIDO ACTUAL (2)	DEVENGADO ACTUAL (3)	DIFERENCIA CREDITO - DEVENGADO (4=1-3)	PORCENTAJE EN EJECUCION (5=3/1)
1 - GASTOS EN PERSONAL	60.714.737,00	42.854.677,13	42.854.677,13	17.860.059,87	70,58%
2 - BIENES DE CONSUMO	30.460.358,89	11.604.292,79	10.446.004,68	20.014.354,21	34,29%
3 - SERVICIOS NO PERSONALES	108.068.010,96	44.338.297,81	44.160.492,30	63.907.518,66	40,86%
4 - BIENES DE USO	258.074.554,05	48.802.390,86	48.746.252,24	209.328.301,81	18,89%
5 - TRANSFERENCIAS	3.546.298,75	1.018.966,60	1.018.966,60	2.527.332,15	28,73%
6 - ACTIVOS FINANCIEROS	68.410.000,00	30.766.476,97	30.766.476,97	37.643.523,03	44,97%
TOTAL	529.273.959,65	179.385.102,16	177.992.869,92	351.281.089,73	33,63%

ORGANISMOS DESCENTRALIZADOS
ESTADO DE EJECUCION PRESUPUESTARIA DE GASTOS
PORCENTAJE DE EJECUCION DEL GASTO POR INCISO
- AL 30/06/2008 -

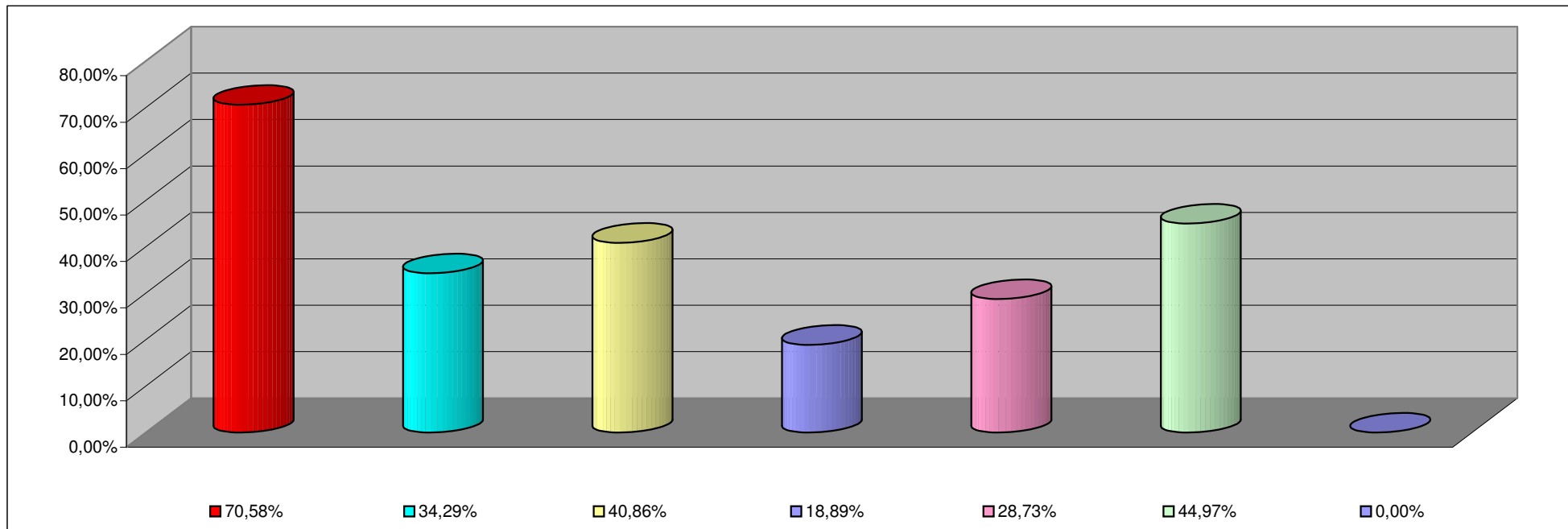

INCISO	PORCENTAJE DE EJECUCION
1 - GASTOS EN PERSONAL	70,58%
2 - BIENES DE CONSUMO	34,29%
3 - SERVICIOS NO PERSONALES	40,86%
4 - BIENES DE USO	18,89%
5 - TRANSFERENCIAS	28,73%
6 - ACTIVOS FINANCIEROS	44,97%
7- SERV. DE LA DEUDA D. O. P.	0,00%

**INFORMACION SOBRE EL ESTADO DE EJECUCION PRESUPUESTARIA DE GASTOS
- AL 30/06/2008 -**

INSTITUCIONES DE LA SEGURIDAD SOCIAL

OBJETO DE GASTO	CREDITO VIGENTE EJERCICIO 2008 (1)	COMPROMETIDO ACTUAL (2)	DEVENGADO ACTUAL (3)	DIFERENCIA CREDITO - DEVENGADO (4=1-3)	PORCENTAJE EN EJECUCION (5=3/1)
1 - GASTOS EN PERSONAL	12.987.006,00	6.299.520,98	6.299.520,98	6.687.485,02	48,51%
2 - BIENES DE CONSUMO	29.588.660,48	16.152.565,05	16.152.565,05	13.436.095,43	54,59%
3 - SERVICIOS NO PERSONALES	81.089.467,00	47.015.921,50	47.012.224,00	34.077.243,00	57,98%
4 - BIENES DE USO	6.360.000,00	68.816,70	68.816,70	6.291.183,30	1,08%
5 - TRANSFERENCIAS	150.000,00	82.108,00	82.108,00	67.892,00	54,74%
TOTAL	130.175.133,48	69.618.932,23	69.615.234,73	60.559.898,75	53,48%

INSTITUCIONES DE LA SEGURIDAD SOCIAL
ESTADO DE EJECUCION PRESUPUESTARIA DE GASTOS
PORCENTAJE DE EJECUCION DEL GASTO POR INCISO
- AL 30/06/2008 -

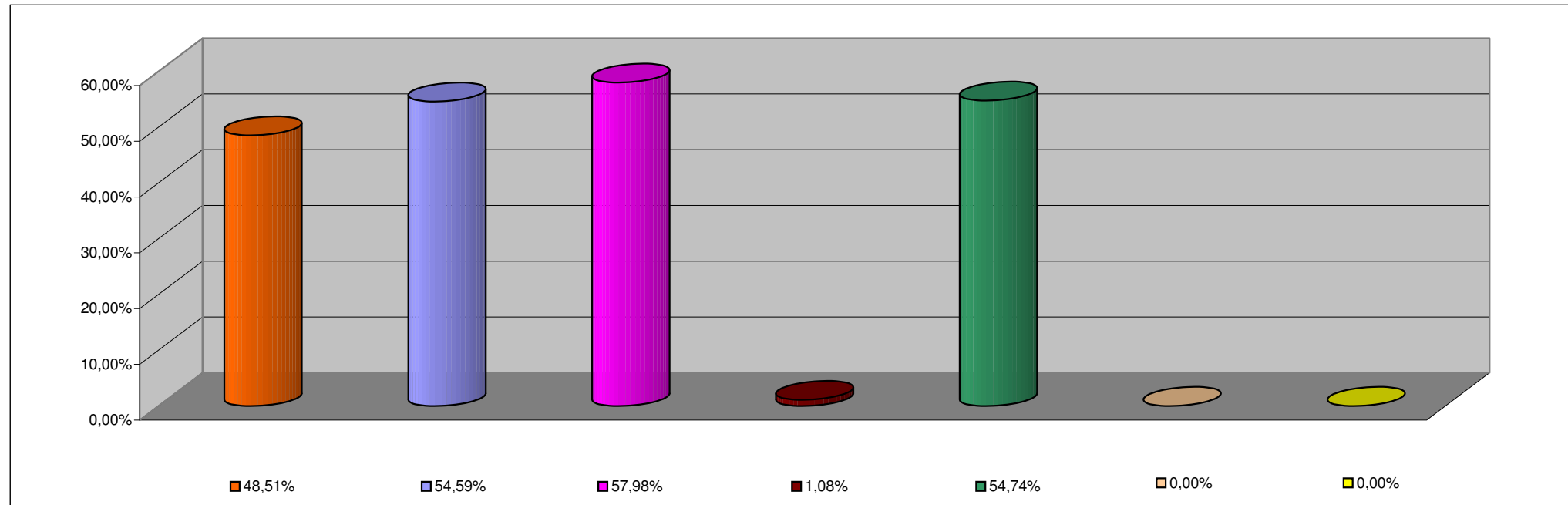

INCISO	PORCENTAJE DE EJECUCION
1 - GASTOS EN PERSONAL	48,51%
2 - BIENES DE CONSUMO	54,59%
3 - SERVICIOS NO PERSONALES	57,98%
4 - BIENES DE USO	1,08%
5 - TRANSFERENCIAS	54,74%
6 - ACTIVOS FINANCIEROS	0,00%
7 - SERV. DE LA DEUDA D.O.P.	0,00%