

**INFORMACION SOBRE EL ESTADO DE EJECUCION PRESUPUESTARIA DE GASTOS
- AL 30/06/2013 -**

SECTOR PUBLICO PROVINCIAL NO FINANCIERO

OBJETO DE GASTO	CREDITO VIGENTE EJERCICIO 2013 (1)	COMPROMETIDO ACTUAL (2)	DEVENGADO ACTUAL (3)	DIFERENCIA CREDITO - DEVENGADO (4=1-3)	PORCENTAJE EN EJECUCION (5=3/1)
1 - GASTOS EN PERSONAL	3.879.957.254,21	2.076.524.233,45	2.076.402.515,04	1.803.554.739,17	53,52%
2 - BIENES DE CONSUMO	439.427.941,04	166.237.427,59	151.109.086,30	288.318.854,74	34,39%
3 - SERVICIOS NO PERSONALES	1.042.041.222,90	384.164.804,81	376.888.580,65	665.152.642,25	36,17%
4 - BIENES DE USO	1.868.611.998,37	195.121.206,18	189.468.442,58	1.679.143.555,79	10,14%
5 - TRANSFERENCIAS	3.028.647.654,18	1.081.014.324,34	1.064.519.889,28	1.964.127.764,90	35,15%
6 - ACTIVOS FINANCIEROS	137.495.629,07	34.392.898,05	34.392.898,05	103.102.731,02	25,01%
7 - SERVICIOS DE LA DEUDA Y D.O.P.	4.728.229,00	0,00	0,00	4.728.229,00	0,00%
TOTAL	10.400.909.928,77	3.937.454.894,42	3.892.781.411,90	6.508.128.516,87	37,43%

**SECTOR PUBLICO PROVINCIAL NO FINANCIERO
ESTADO DE EJECUCION PRESUPUESTARIA DE GASTOS
PORCENTAJE DE EJECUCION DEL GASTO POR INCISO
- AL 30/06/2013 -**

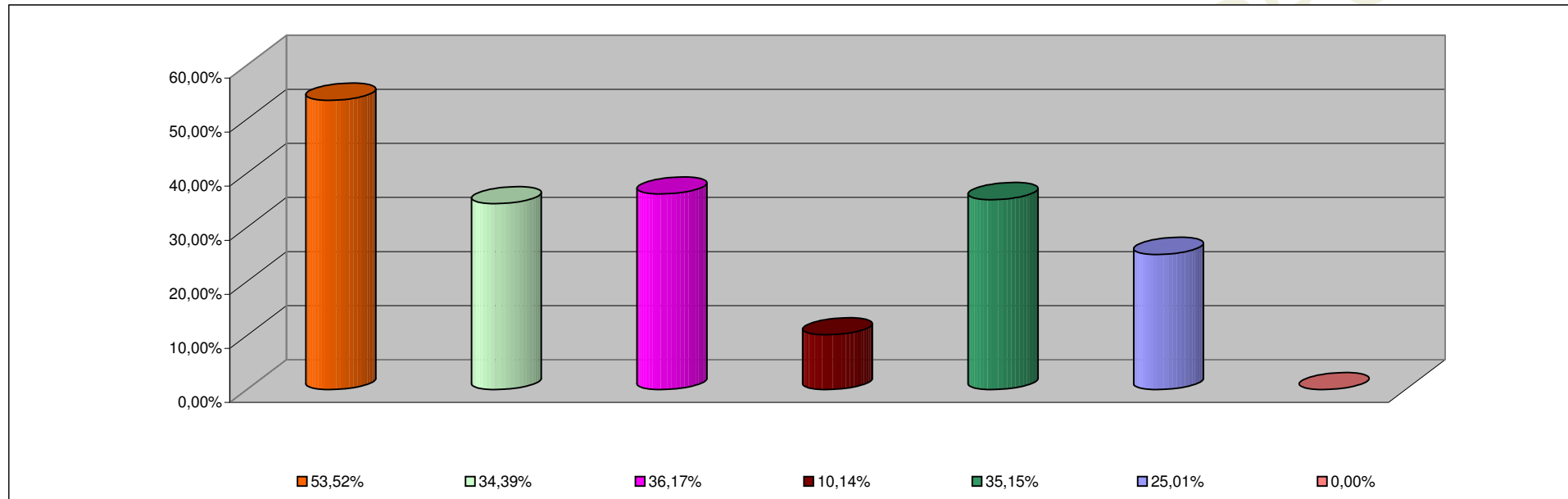

INCISO	PORCENTAJE DE EJECUCION
1 - GASTOS EN PERSONAL	53,52%
2 - BIENES DE CONSUMO	34,39%
3 - SERVICIOS NO PERSONALES	36,17%
4 - BIENES DE USO	10,14%
5 - TRANSFERENCIAS	35,15%
6 - ACTIVOS FINANCIEROS	25,01%
7 - SERV. DE LA DEUDA D.O.P.	0,00%

**INFORMACION SOBRE EL ESTADO DE EJECUCION PRESUPUESTARIA DE GASTOS
- AL 30/06/2013 -**

ADMINISTRACION CENTRAL

OBJETO DE GASTO	CREDITO VIGENTE EJERCICIO 2013 (1)	COMPROMETIDO ACTUAL (2)	DEVENGADO ACTUAL (3)	DIFERENCIA CREDITO - DEVENGADO (4=1-3)	PORCENTAJE EN EJECUCION (5=3/1)
1 - GASTOS EN PERSONAL	3.550.157.303,16	1.906.069.078,76	1.905.947.360,35	1.644.209.942,81	53,69%
2 - BIENES DE CONSUMO	278.610.593,53	80.968.125,03	74.163.221,05	204.447.372,48	26,62%
3 - SERVICIOS NO PERSONALES	372.415.461,86	94.155.293,08	87.913.574,27	284.501.887,59	23,61%
4 - BIENES DE USO	1.279.728.892,44	74.641.405,91	69.240.710,70	1.210.488.181,74	5,41%
5 - TRANSFERENCIAS	2.778.833.619,77	1.014.606.430,18	998.111.995,12	1.780.721.624,65	35,92%
6 - ACTIVOS FINANCIEROS	26.686.970,07	2.858.381,32	2.858.381,32	23.828.588,75	10,71%
7 - SERVICIOS DE LA DEUDA Y D.O.P	4.728.229,00	0,00	0,00	4.728.229,00	0,00%
TOTAL	8.291.161.069,83	3.173.298.714,28	3.138.235.242,81	5.152.925.827,02	37,85%

ADMINISTRACION CENTRAL
ESTADO DE EJECUCION PRESUPUESTARIA DE GASTOS
PORCENTAJE DE EJECUCION DEL GASTO POR INCISO
- AL 30/06/2013 -

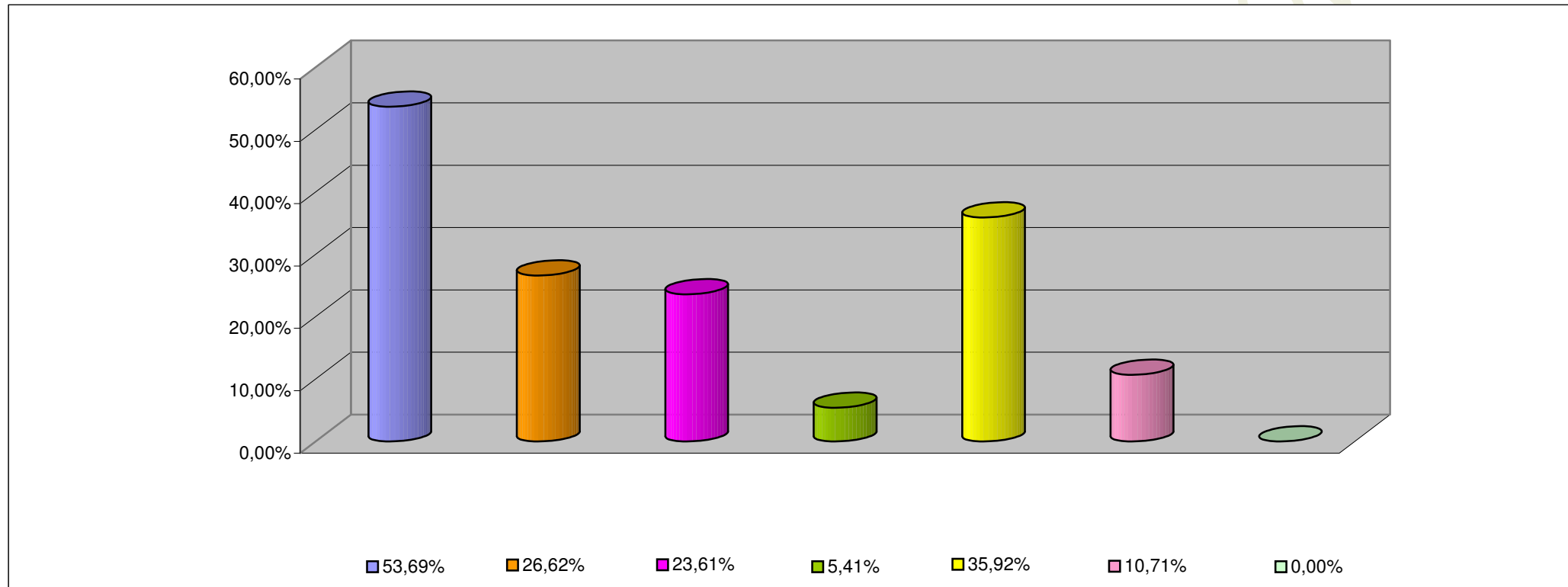

INCISO	PORCENTAJE DE EJECUCION (%)
1 - GASTOS EN PERSONAL	53,69%
2 - BIENES DE CONSUMO	26,62%
3 - SERVICIOS NO PERSONALES	23,61%
4 - BIENES DE USO	5,41%
5 - TRANSFERENCIAS	35,92%
6 - ACTIVOS FINANCIEROS	10,71%
7 - SERV. DE LA DEUDA D.O.P.	0,00%

**INFORMACION SOBRE EL ESTADO DE EJECUCION PRESUPUESTARIA DE GASTOS
- AL 30/06/2013 -**

ORGANISMOS DESCENTRALIZADOS

OBJETO DE GASTO	CREDITO VIGENTE EJERCICIO 2013 (1)	COMPROMETIDO ACTUAL (2)	DEVENGADO ACTUAL (3)	DIFERENCIA CREDITO - DEVENGADO (4=1-3)	PORCENTAJE EN EJECUCION (5=3/1)
1 - GASTOS EN PERSONAL	290.416.254,05	148.043.437,62	148.043.437,62	142.372.816,43	50,98%
2 - BIENES DE CONSUMO	62.878.501,03	18.139.409,52	9.815.972,21	53.062.528,82	15,61%
3 - SERVICIOS NO PERSONALES	327.665.306,22	111.540.304,62	110.510.399,29	217.154.906,93	33,73%
4 - BIENES DE USO	577.832.545,93	120.288.048,97	120.035.980,58	457.796.565,35	20,77%
5 - TRANSFERENCIAS	249.105.274,41	66.407.894,16	66.407.894,16	182.697.380,25	26,66%
6 - ACTIVOS FINANCIEROS	110.808.659,00	31.534.516,73	31.534.516,73	79.274.142,27	28,46%
TOTAL	1.618.706.540,64	495.953.611,62	486.348.200,59	1.132.358.340,05	30,05%

ORGANISMOS DESCENTRALIZADOS
ESTADO DE EJECUCION PRESUPUESTARIA DE GASTOS
PORCENTAJE DE EJECUCION DEL GASTO POR INCISO
- AL 30/06/2013 -

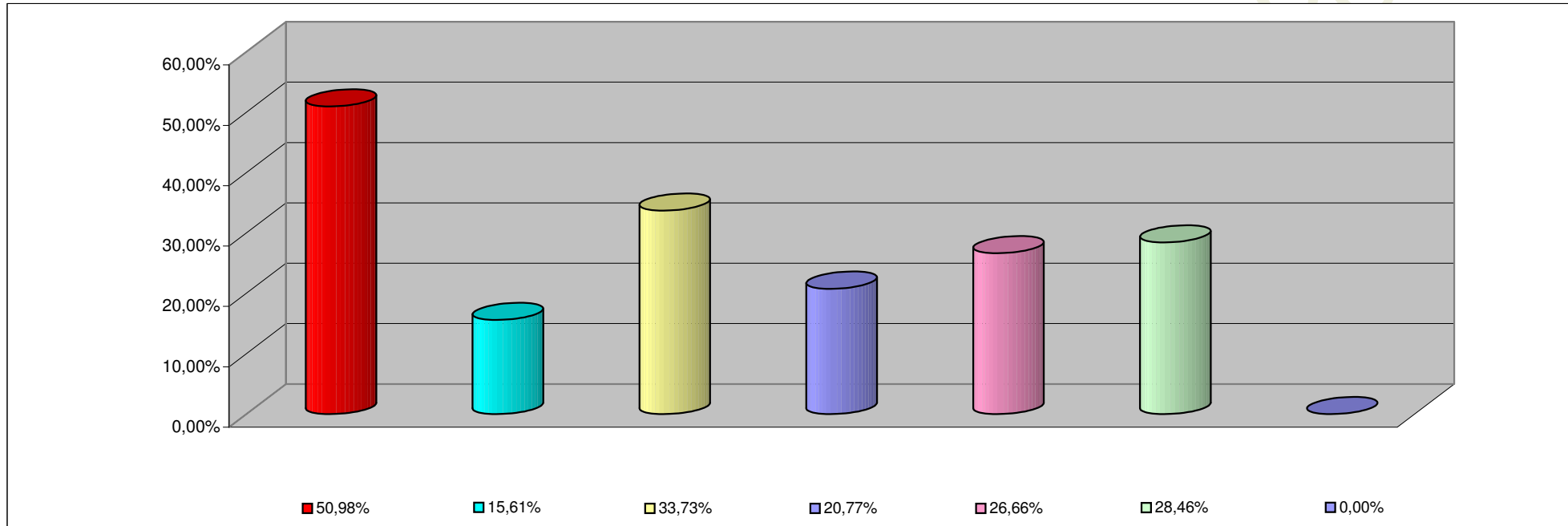

INCISO	PORCENTAJE DE EJECUCION
1 - GASTOS EN PERSONAL	50,98%
2 - BIENES DE CONSUMO	15,61%
3 - SERVICIOS NO PERSONALES	33,73%
4 - BIENES DE USO	20,77%
5 - TRANSFERENCIAS	26,66%
6 - ACTIVOS FINANCIEROS	28,46%
7- SERV. DE LA DEUDA D. O. P.	0,00%

**INFORMACION SOBRE EL ESTADO DE EJECUCION PRESUPUESTARIA DE GASTOS
- AL 30/06/2013 -**

INSTITUCIONES DE LA SEGURIDAD SOCIAL

OBJETO DE GASTO	CREDITO VIGENTE EJERCICIO 2013 (1)	COMPROMETIDO ACTUAL (2)	DEVENGADO ACTUAL (3)	DIFERENCIA CREDITO - DEVENGADO (4=1-3)	PORCENTAJE EN EJECUCION (5=3/1)
1 - GASTOS EN PERSONAL	39.383.697,00	22.411.717,07	22.411.717,07	16.971.979,93	56,91%
2 - BIENES DE CONSUMO	97.938.846,48	67.129.893,04	67.129.893,04	30.808.953,44	68,54%
3 - SERVICIOS NO PERSONALES	341.960.454,82	178.469.207,11	178.464.607,09	163.495.847,73	52,19%
4 - BIENES DE USO	11.050.560,00	191.751,30	191.751,30	10.858.808,70	1,74%
5 - TRANSFERENCIAS	708.760,00	0,00	0,00	708.760,00	0,00%
TOTAL	491.042.318,30	268.202.568,52	268.197.968,50	222.844.349,80	54,62%

**INSTITUCIONES DE LA SEGURIDAD SOCIAL
ESTADO DE EJECUCION PRESUPUESTARIA DE GASTOS
PORCENTAJE DE EJECUCION DEL GASTO POR INCISO
- AL 30/06/2013 -**

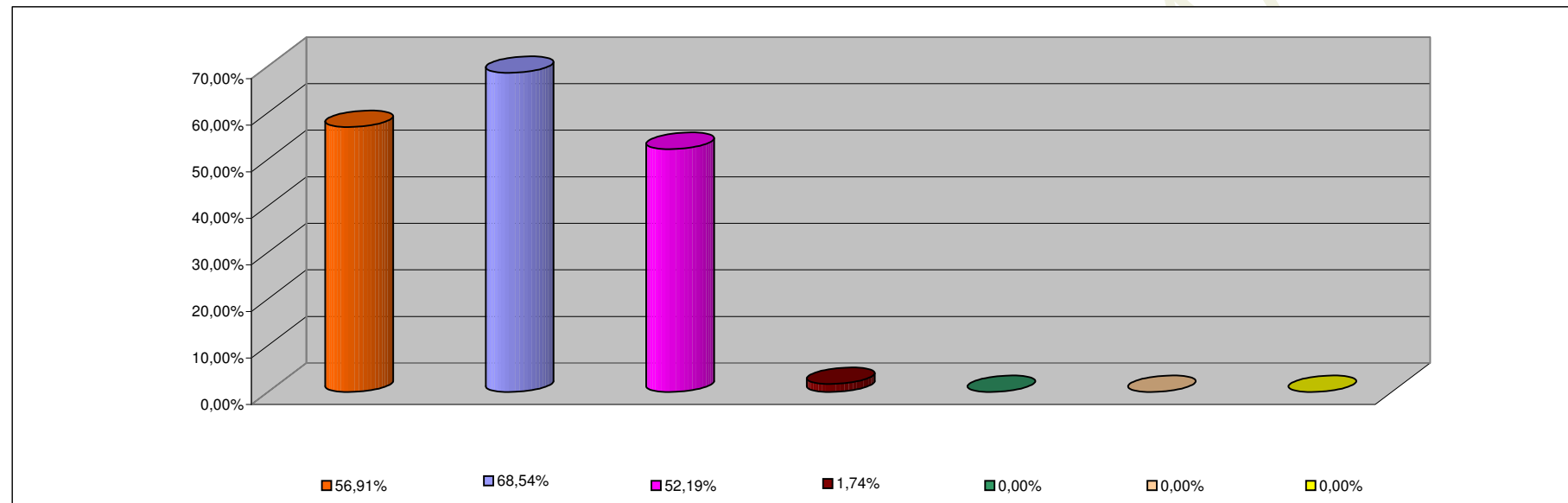

INCISO	PORCENTAJE DE EJECUCION
1 - GASTOS EN PERSONAL	56,91%
2 - BIENES DE CONSUMO	68,54%
3 - SERVICIOS NO PERSONALES	52,19%
4 - BIENES DE USO	1,74%
5 - TRANSFERENCIAS	0,00%
6 - ACTIVOS FINANCIEROS	0,00%
7 - SERV. DE LA DEUDA D.O.P.	0,00%