

**INFORMACION SOBRE EL ESTADO DE EJECUCION PRESUPUESTARIA DE GASTOS
- AL 30/06/2015 -**

SECTOR PUBLICO PROVINCIAL NO FINANCIERO

OBJETO DE GASTO	CREDITO VIGENTE EJERCICIO 2015 (1)	COMPROMETIDO ACTUAL (2)	DEVENGADO ACTUAL (3)	DIFERENCIA CREDITO - DEVENGADO (4=1-3)	PORCENTAJE EN EJECUCION (5=3/1)
1 - GASTOS EN PERSONAL	6.646.017.778,11	3.667.192.742,22	3.666.060.906,43	2.979.956.871,68	55,16%
2 - BIENES DE CONSUMO	1.304.684.661,46	296.939.046,77	277.652.965,63	1.027.031.695,83	21,28%
3 - SERVICIOS NO PERSONALES	1.808.375.329,80	647.525.227,45	632.696.646,34	1.175.678.683,46	34,99%
4 - BIENES DE USO	3.002.680.828,63	540.150.536,19	519.547.532,38	2.483.133.296,25	17,30%
5 - TRANSFERENCIAS	4.758.779.353,51	1.929.548.488,35	1.925.663.539,87	2.833.115.813,64	40,47%
6 - ACTIVOS FINANCIEROS	193.398.877,99	44.614.827,49	44.614.827,49	148.784.050,50	23,07%
7 - SERVICIOS DE LA DEUDA Y D.O.P.	113.786.233,00	9.727.516,20	9.727.516,20	104.058.716,80	8,55%
TOTAL	17.827.723.062,50	7.135.698.384,67	7.075.963.934,34	10.751.759.128,16	39,69%

**SECTOR PUBLICO PROVINCIAL NO FINANCIERO
ESTADO DE EJECUCION PRESUPUESTARIA DE GASTOS
PORCENTAJE DE EJECUCION DEL GASTO POR INCISO
- AL 30/06/2015 -**

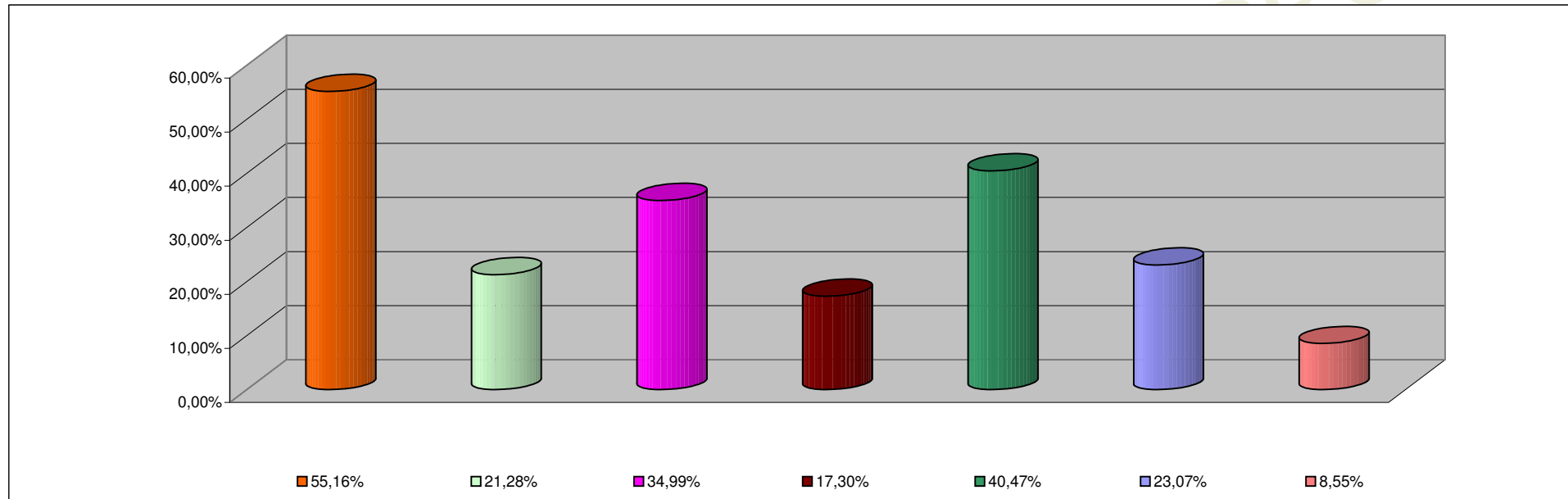

INCISO	PORCENTAJE DE EJECUCION
1 - GASTOS EN PERSONAL	55,16%
2 - BIENES DE CONSUMO	21,28%
3 - SERVICIOS NO PERSONALES	34,99%
4 - BIENES DE USO	17,30%
5 - TRANSFERENCIAS	40,47%
6 - ACTIVOS FINANCIEROS	23,07%
7 - SERV. DE LA DEUDA D.O.P.	8,55%

**INFORMACION SOBRE EL ESTADO DE EJECUCION PRESUPUESTARIA DE GASTOS
- AL 30/06/2015 -**

ADMINISTRACION CENTRAL

OBJETO DE GASTO	CREDITO VIGENTE EJERCICIO 2015 (1)	COMPROMETIDO ACTUAL (2)	DEVENGADO ACTUAL (3)	DIFERENCIA CREDITO - DEVENGADO (4=1-3)	PORCENTAJE EN EJECUCION (5=3/1)
1 - GASTOS EN PERSONAL	6.188.859.783,20	3.398.210.012,84	3.397.078.177,05	2.791.781.606,15	54,89%
2 - BIENES DE CONSUMO	808.702.398,14	142.558.041,21	128.732.092,75	679.970.305,39	15,92%
3 - SERVICIOS NO PERSONALES	612.029.277,03	156.719.169,44	144.015.226,55	468.014.050,48	23,53%
4 - BIENES DE USO	1.508.188.936,43	237.958.215,17	219.341.906,83	1.288.847.029,60	14,54%
5 - TRANSFERENCIAS	4.293.152.924,58	1.844.839.979,14	1.840.965.173,21	2.452.187.751,37	42,88%
6 - ACTIVOS FINANCIEROS	29.858.972,99	588.709,00	588.709,00	29.270.263,99	1,97%
7 - SERVICIOS DE LA DEUDA Y D.O.P	113.786.233,00	9.727.516,20	9.727.516,20	104.058.716,80	8,55%
TOTAL	13.554.578.525,37	5.790.601.643,00	5.740.448.801,59	7.814.129.723,78	42,35%

ADMINISTRACION CENTRAL
ESTADO DE EJECUCION PRESUPUESTARIA DE GASTOS
PORCENTAJE DE EJECUCION DEL GASTO POR INCISO
- AL 30/06/2015 -

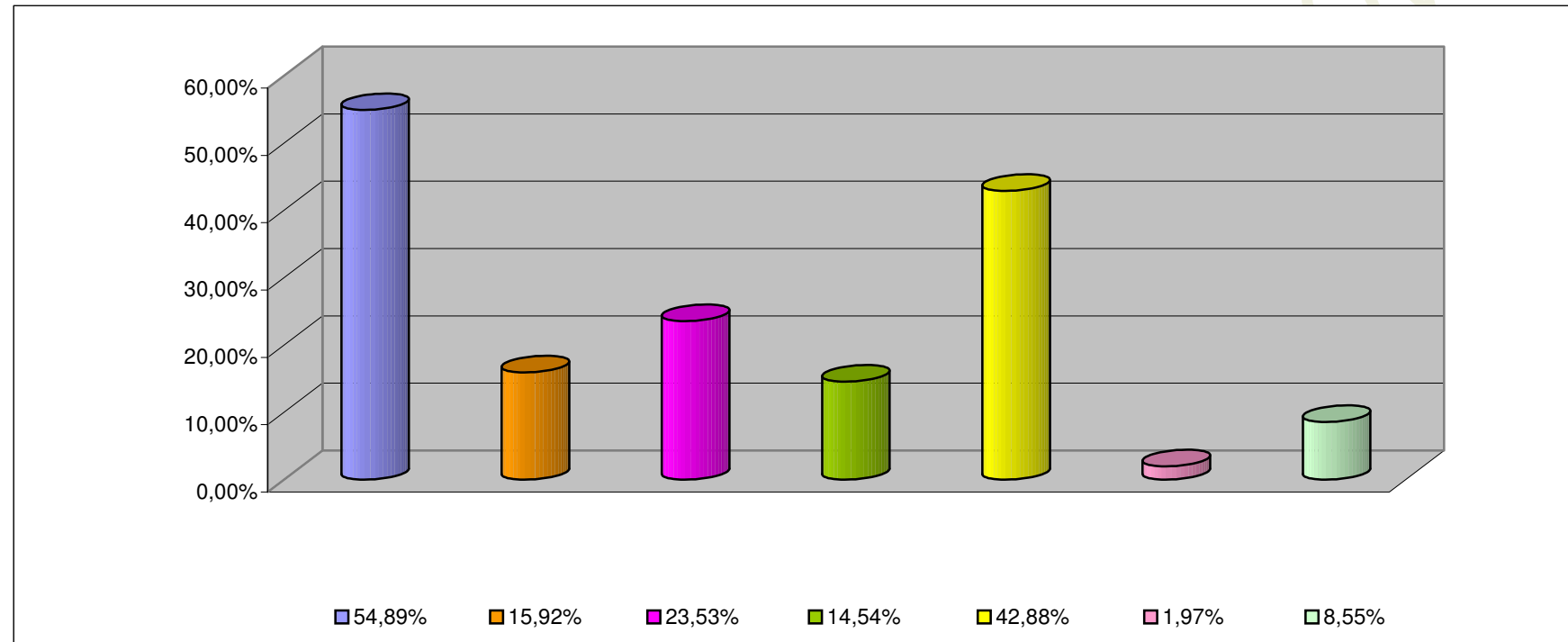

INCISO	PORCENTAJE DE EJECUCION (%)
1 - GASTOS EN PERSONAL	54,89%
2 - BIENES DE CONSUMO	15,92%
3 - SERVICIOS NO PERSONALES	23,53%
4 - BIENES DE USO	14,54%
5 - TRANSFERENCIAS	42,88%
6 - ACTIVOS FINANCIEROS	1,97%
7 - SERV. DE LA DEUDA D.O.P.	8,55%

INFORMACION SOBRE EL ESTADO DE EJECUCION PRESUPUESTARIA DE GASTOS
- AL 30/06/2015 -

ORGANISMOS DESCENTRALIZADOS

OBJETO DE GASTO	CREDITO VIGENTE EJERCICIO 2015 (1)	COMPROMETIDO ACTUAL (2)	DEVENGADO ACTUAL (3)	DIFERENCIA CREDITO - DEVENGADO (4=1-3)	PORCENTAJE EN EJECUCION (5=3/1)
1 - GASTOS EN PERSONAL	396.876.851,91	232.862.845,68	232.862.845,68	164.014.006,23	58,67%
2 - BIENES DE CONSUMO	105.412.838,06	25.440.205,02	20.674.818,11	84.738.019,95	19,61%
3 - SERVICIOS NO PERSONALES	443.193.402,26	169.129.194,22	167.345.688,51	275.847.713,75	37,76%
4 - BIENES DE USO	1.485.736.294,20	301.425.925,90	299.439.230,43	1.186.297.063,77	20,15%
5 - TRANSFERENCIAS	465.026.428,93	84.608.509,21	84.598.366,66	380.428.062,27	18,19%
6 - ACTIVOS FINANCIEROS	163.539.905,00	44.026.118,49	44.026.118,49	119.513.786,51	26,92%
TOTAL	3.059.785.720,36	857.492.798,52	848.947.067,88	2.210.838.652,48	27,75%

**ORGANISMOS DESCENTRALIZADOS
ESTADO DE EJECUCION PRESUPUESTARIA DE GASTOS
PORCENTAJE DE EJECUCION DEL GASTO POR INCISO
- AL 30/06/2015 -**

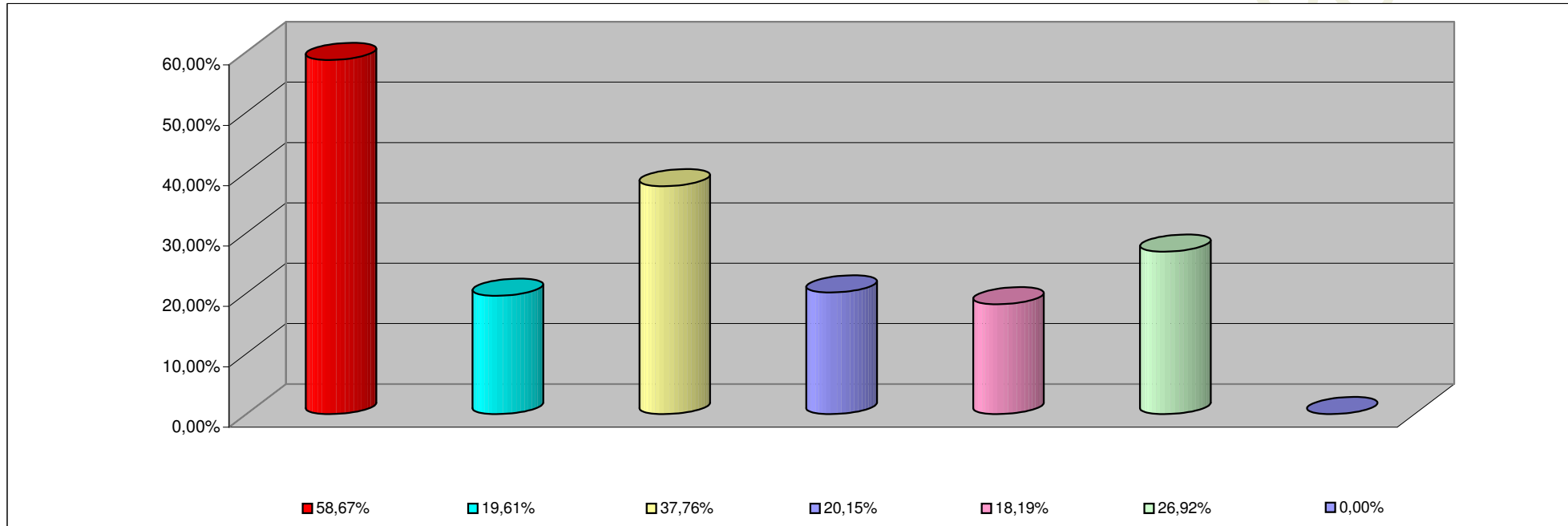

INCISO	PORCENTAJE DE EJECUCION
1 - GASTOS EN PERSONAL	58,67%
2 - BIENES DE CONSUMO	19,61%
3 - SERVICIOS NO PERSONALES	37,76%
4 - BIENES DE USO	20,15%
5 - TRANSFERENCIAS	18,19%
6 - ACTIVOS FINANCIEROS	26,92%
7- SERV. DE LA DEUDA D. O. P.	0,00%

**INFORMACION SOBRE EL ESTADO DE EJECUCION PRESUPUESTARIA DE GASTOS
- AL 30/06/2015 -**

INSTITUCIONES DE LA SEGURIDAD SOCIAL

OBJETO DE GASTO	CREDITO VIGENTE EJERCICIO 2015 (1)	COMPROMETIDO ACTUAL (2)	DEVENGADO ACTUAL (3)	DIFERENCIA CREDITO - DEVENGADO (4=1-3)	PORCENTAJE EN EJECUCION (5=3/1)
1 - GASTOS EN PERSONAL	60.281.143,00	36.119.883,70	36.119.883,70	24.161.259,30	59,92%
2 - BIENES DE CONSUMO	390.569.425,26	128.940.800,54	128.246.054,77	262.323.370,49	32,84%
3 - SERVICIOS NO PERSONALES	753.152.650,51	321.676.863,79	321.335.731,28	431.816.919,23	42,67%
4 - BIENES DE USO	8.755.598,00	766.395,12	766.395,12	7.989.202,88	8,75%
5 - TRANSFERENCIAS	600.000,00	100.000,00	100.000,00	500.000,00	16,67%
TOTAL	1.213.358.816,77	487.603.943,15	486.568.064,87	726.790.751,90	40,10%

**INSTITUCIONES DE LA SEGURIDAD SOCIAL
ESTADO DE EJECUCION PRESUPUESTARIA DE GASTOS
PORCENTAJE DE EJECUCION DEL GASTO POR INCISO
- AL 30/06/2015 -**

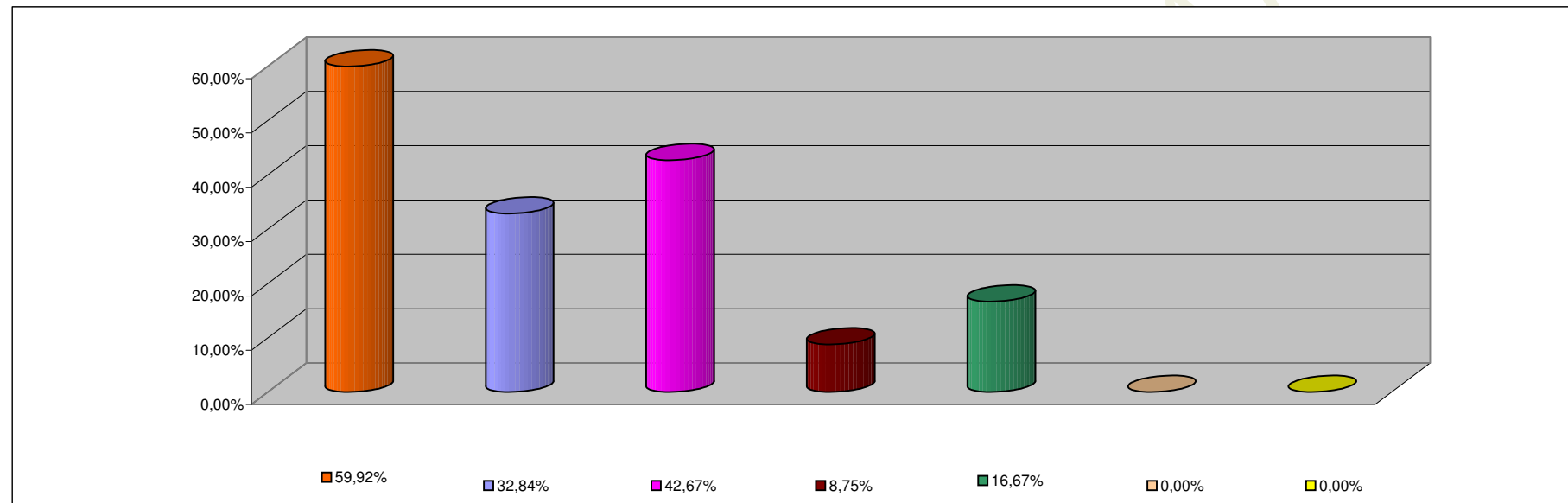

INCISO	PORCENTAJE DE EJECUCION
1 - GASTOS EN PERSONAL	59,92%
2 - BIENES DE CONSUMO	32,84%
3 - SERVICIOS NO PERSONALES	42,67%
4 - BIENES DE USO	8,75%
5 - TRANSFERENCIAS	16,67%
6 - ACTIVOS FINANCIEROS	0,00%
7 - SERV. DE LA DEUDA D.O.P.	0,00%