

**INFORMACION SOBRE EL ESTADO DE EJECUCION PRESUPUESTARIA DE GASTOS
- AL 30/06/2018 -**

SECTOR PUBLICO PROVINCIAL NO FINANCIERO

OBJETO DE GASTO	CREDITO VIGENTE EJERCICIO 2018 (1)	COMPROMETIDO ACTUAL (2)	DEVENGADO ACTUAL (3)	DIFERENCIA CREDITO - DEVENGADO (4=1-3)	PORCENTAJE EN EJECUCION (5=3/1)
1 - GASTOS EN PERSONAL	15.371.103.988,64	7.557.417.704,04	7.556.914.205,40	7.814.189.783,24	49,16%
2 - BIENES DE CONSUMO	1.748.488.444,99	561.412.190,70	538.009.625,34	1.210.478.819,65	30,77%
3 - SERVICIOS NO PERSONALES	3.878.432.920,86	1.405.125.985,66	1.393.661.996,62	2.484.770.924,24	35,93%
4 - BIENES DE USO	2.664.476.969,10	635.486.718,86	611.281.987,16	2.053.194.981,94	22,94%
5 - TRANSFERENCIAS	10.154.341.760,00	4.561.455.684,66	4.554.072.778,06	5.600.268.981,94	44,85%
6 - ACTIVOS FINANCIEROS	858.995.139,01	283.037.006,52	283.037.006,52	575.958.132,49	32,95%
7 - SERVICIOS DE LA DEUDA Y D.O.P.	520.027.837,60	125.886.059,77	125.886.059,77	394.141.777,83	24,21%
TOTAL	35.195.867.060,20	15.129.821.350,21	15.062.863.658,87	20.133.003.401,33	42,80%

**SECTOR PUBLICO PROVINCIAL NO FINANCIERO
ESTADO DE EJECUCION PRESUPUESTARIA DE GASTOS
PORCENTAJE DE EJECUCION DEL GASTO POR INCISO
- AL 30/06/2018 -**

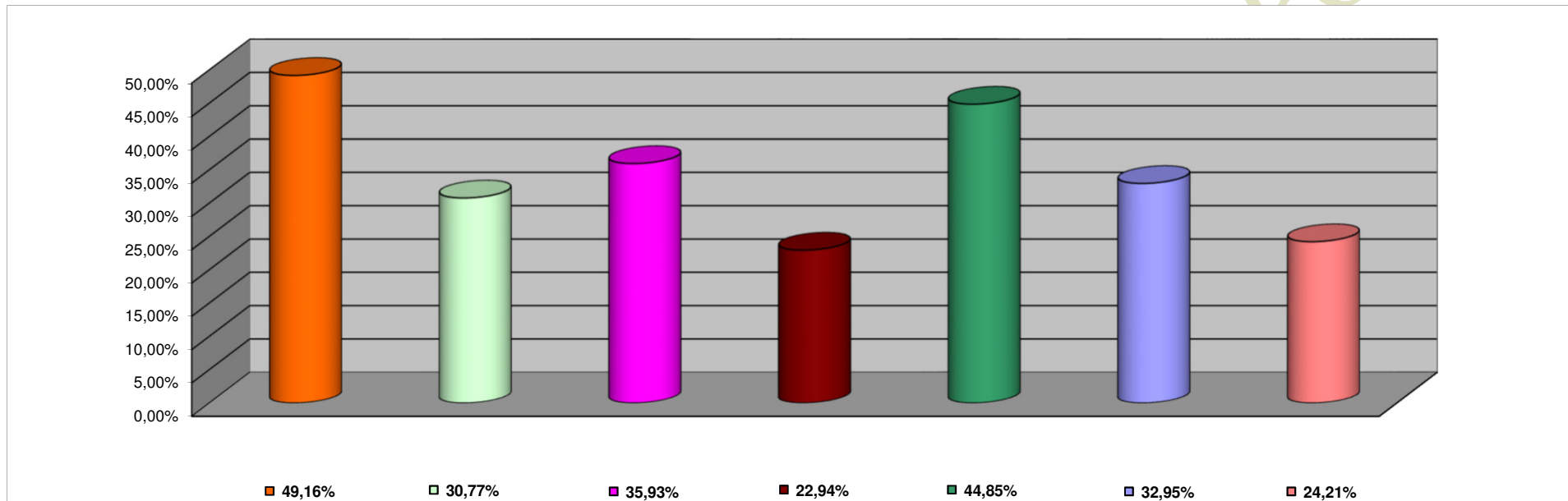

INCISO	PORCENTAJE DE EJECUCION
1 - GASTOS EN PERSONAL	49,16%
2 - BIENES DE CONSUMO	30,77%
3 - SERVICIOS NO PERSONALES	35,93%
4 - BIENES DE USO	22,94%
5 - TRANSFERENCIAS	44,85%
6 - ACTIVOS FINANCIEROS	32,95%
7 - SERV. DE LA DEUDA D.O.P.	24,21%

**INFORMACION SOBRE EL ESTADO DE EJECUCION PRESUPUESTARIA DE GASTOS
- AL 30/06/2018 -**

ADMINISTRACION CENTRAL

OBJETO DE GASTO	CREDITO VIGENTE EJERCICIO 2018 (1)	COMPROMETIDO ACTUAL (2)	DEVENGADO ACTUAL (3)	DIFERENCIA CREDITO - DEVENGADO (4=1-3)	PORCENTAJE EN EJECUCION (5=3/1)
1 - GASTOS EN PERSONAL	14.245.235.714,45	7.030.301.238,53	7.029.797.739,89	7.215.437.974,56	49,35%
2 - BIENES DE CONSUMO	804.948.371,16	221.018.525,52	205.221.792,14	599.726.579,02	25,50%
3 - SERVICIOS NO PERSONALES	851.739.916,38	284.943.453,63	275.096.764,02	576.643.152,36	32,30%
4 - BIENES DE USO	1.605.835.985,54	359.013.025,74	340.270.001,59	1.265.565.983,95	21,19%
5 - TRANSFERENCIAS	9.420.519.480,00	4.318.092.526,56	4.310.709.619,96	5.109.809.860,04	45,76%
6 - ACTIVOS FINANCIEROS	586.536.396,01	156.267.668,53	156.267.668,53	430.268.727,48	26,64%
7 - SERVICIOS DE LA DEUDA Y D.O.P	520.027.837,60	125.886.059,77	125.886.059,77	394.141.777,83	24,21%
TOTAL	28.034.843.701,14	12.495.522.498,28	12.443.249.645,90	15.591.594.055,24	44,38%

ADMINISTRACION CENTRAL
ESTADO DE EJECUCION PRESUPUESTARIA DE GASTOS
PORCENTAJE DE EJECUCION DEL GASTO POR INCISO
- AL 30/06/2018 -

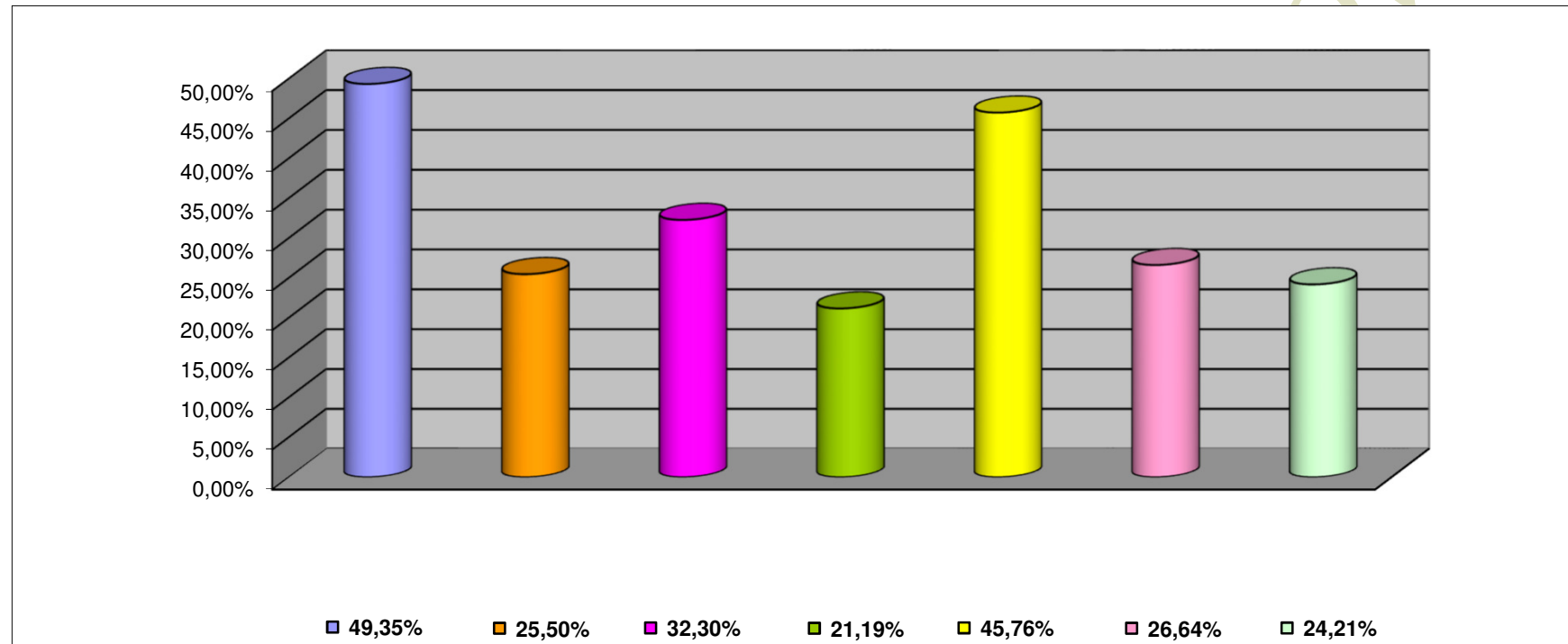

INCISO	PORCENTAJE DE EJECUCION (%)
1 - GASTOS EN PERSONAL	49,35%
2 - BIENES DE CONSUMO	25,50%
3 - SERVICIOS NO PERSONALES	32,30%
4 - BIENES DE USO	21,19%
5 - TRANSFERENCIAS	45,76%
6 - ACTIVOS FINANCIEROS	26,64%
7 - SERV. DE LA DEUDA D.O.P.	24,21%

**INFORMACION SOBRE EL ESTADO DE EJECUCION PRESUPUESTARIA DE GASTOS
- AL 30/06/2018 -**

ORGANISMOS DESCENTRALIZADOS

OBJETO DE GASTO	CREDITO VIGENTE EJERCICIO 2018 (1)	COMPROMETIDO ACTUAL (2)	DEVENGADO ACTUAL (3)	DIFERENCIA CREDITO - DEVENGADO (4=1-3)	PORCENTAJE EN EJECUCION (5=3/1)
1 - GASTOS EN PERSONAL	989.958.129,19	461.421.281,77	461.421.281,77	528.536.847,42	46,61%
2 - BIENES DE CONSUMO	199.668.078,83	74.534.305,13	66.928.473,15	132.739.605,68	33,52%
3 - SERVICIOS NO PERSONALES	980.971.346,48	361.512.661,12	360.755.932,16	620.215.414,32	36,78%
4 - BIENES DE USO	1.028.971.213,56	276.141.176,58	270.679.469,03	758.291.744,53	26,31%
5 - TRANSFERENCIAS	733.194.640,00	243.213.158,10	243.213.158,10	489.981.481,90	33,17%
6 - ACTIVOS FINANCIEROS	272.458.743,00	126.769.337,99	126.769.337,99	145.689.405,01	46,53%
TOTAL	4.205.222.151,06	1.543.591.920,69	1.529.767.652,20	2.675.454.498,86	36,38%

**ORGANISMOS DESCENTRALIZADOS
ESTADO DE EJECUCION PRESUPUESTARIA DE GASTOS
PORCENTAJE DE EJECUCION DEL GASTO POR INCISO
- AL 30/06/2018 -**

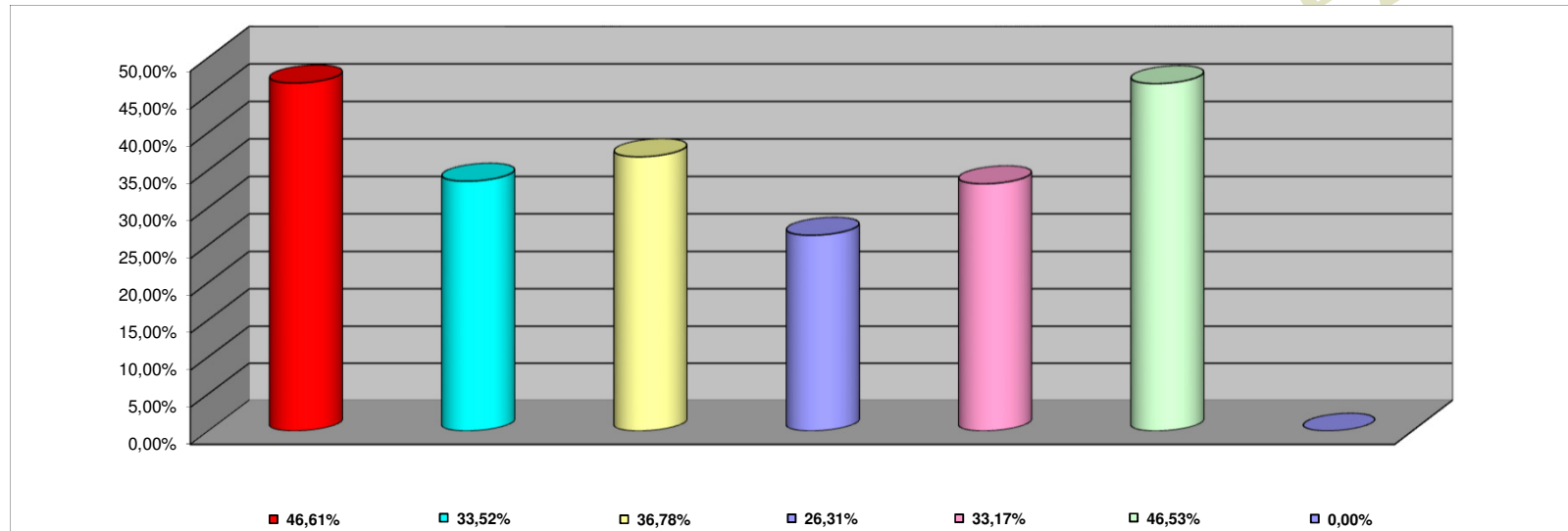

INCISO	PORCENTAJE DE EJECUCION
1 - GASTOS EN PERSONAL	46,61%
2 - BIENES DE CONSUMO	33,52%
3 - SERVICIOS NO PERSONALES	36,78%
4 - BIENES DE USO	26,31%
5 - TRANSFERENCIAS	33,17%
6 - ACTIVOS FINANCIEROS	46,53%
7 - SERV. DE LA DEUDA D. O. P.	0,00%

**INFORMACION SOBRE EL ESTADO DE EJECUCION PRESUPUESTARIA DE GASTOS
- AL 30/06/2018 -**

INSTITUCIONES DE LA SEGURIDAD SOCIAL

OBJETO DE GASTO	CREDITO VIGENTE EJERCICIO 2018 (1)	COMPROMETIDO ACTUAL (2)	DEVENGADO ACTUAL (3)	DIFERENCIA CREDITO - DEVENGADO (4=1-3)	PORCENTAJE EN EJECUCION (5=3/1)
1 - GASTOS EN PERSONAL	135.910.145,00	65.695.183,74	65.695.183,74	70.214.961,26	48,34%
2 - BIENES DE CONSUMO	743.871.995,00	265.859.360,05	265.859.360,05	478.012.634,95	35,74%
3 - SERVICIOS NO PERSONALES	2.045.721.658,00	758.669.870,91	757.809.300,44	1.287.912.357,56	37,04%
4 - BIENES DE USO	29.669.770,00	332.516,54	332.516,54	29.337.253,46	1,12%
5 - TRANSFERENCIAS	627.640,00	150.000,00	150.000,00	477.640,00	23,90%
TOTAL	2.955.801.208,00	1.090.706.931,24	1.089.846.360,77	1.865.954.847,23	36,87%

**INSTITUCIONES DE LA SEGURIDAD SOCIAL
ESTADO DE EJECUCION PRESUPUESTARIA DE GASTOS
PORCENTAJE DE EJECUCION DEL GASTO POR INCISO
- AL 30/06/2018 -**

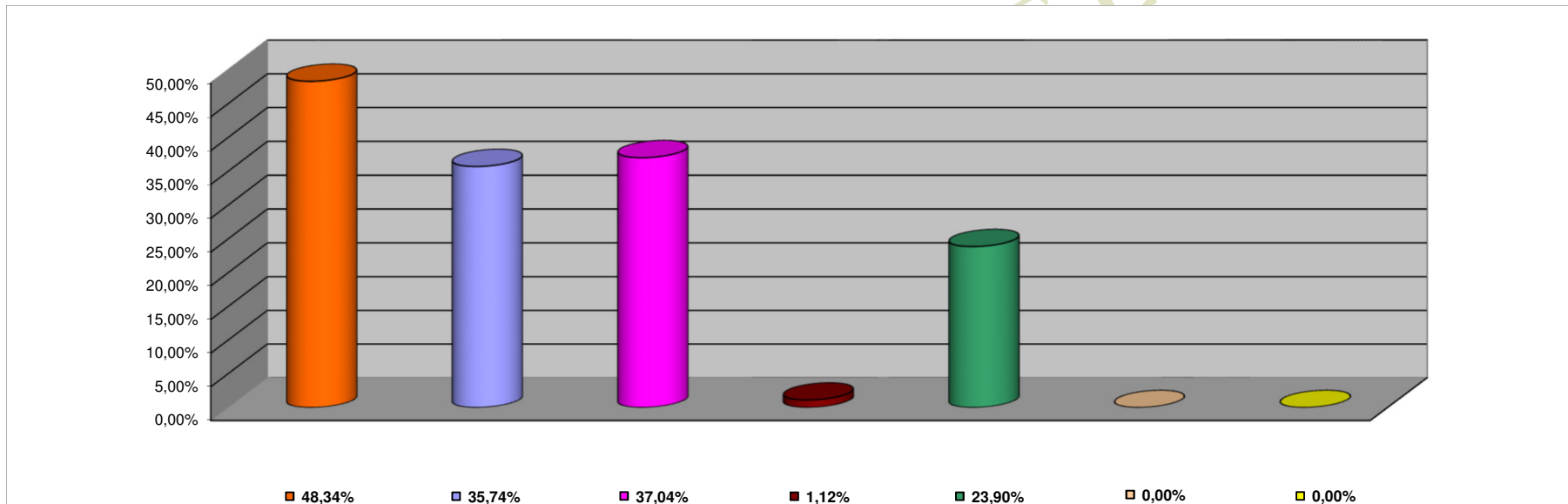

INCISO	PORCENTAJE DE EJECUCION
1 - GASTOS EN PERSONAL	48,34%
2 - BIENES DE CONSUMO	35,74%
3 - SERVICIOS NO PERSONALES	37,04%
4 - BIENES DE USO	1,12%
5 - TRANSFERENCIAS	23,90%
6 - ACTIVOS FINANCIEROS	0,00%
7 - SERV. DE LA DEUDA D.O.P.	0,00%