

**INFORMACION SOBRE EL ESTADO DE EJECUCION PRESUPUESTARIA DE GASTOS  
- AL 31/07/2000 -**

**SECTOR PUBLICO PROVINCIAL NO FINANCIERO**

<b>OBJETO DE GASTO</b>	<b>CREDITO VIGENTE EJERCICIO 2000 (1)</b>	<b>COMPROMETIDO ACTUAL (2)</b>	<b>DEVENGADO ACTUAL (3)</b>	<b>DIFERENCIA CREDITO - DEVENGADO (4=1-3)</b>	<b>PORCENTAJE EN EJECUCION (5=3/1)</b>
1 - GASTOS EN PERSONAL	316.040.802,02	161.135.156,02	161.130.251,15	154.910.550,87	50,98%
2 - BIENES DE CONSUMO	24.704.775,06	11.379.527,26	10.713.055,93	13.991.719,13	43,36%
3 - SERVICIOS NO PERSONALES	75.379.121,71	30.262.097,58	30.089.422,50	45.289.699,21	39,92%
4 - BIENES DE USO	54.771.368,95	12.967.745,85	12.849.102,18	41.922.266,77	23,46%
5 - TRANSFERENCIAS	105.466.411,79	55.609.340,47	55.182.714,72	50.283.697,07	52,32%
6 - ACTIVOS FINANCIEROS	12.320.245,28	1.811.200,61	1.811.200,61	10.509.044,67	14,70%
7 - SERVICIOS DE LA DEUDA Y D	44.078.932,00	21.417.151,06	19.936.762,34	24.142.169,66	45,23%
<b>TOTAL</b>	<b>632.761.656,81</b>	<b>294.582.218,85</b>	<b>291.712.509,43</b>	<b>341.049.147,38</b>	<b>46,10%</b>

**SECTOR PUBLICO PROVINCIAL NO FINANCIERO  
ESTADO DE EJECUCION PRESUPUESTARIA DE GASTOS  
PORCENTAJE DE EJECUCION DEL GASTO POR INCISO  
- AL 31/07/2000 -**

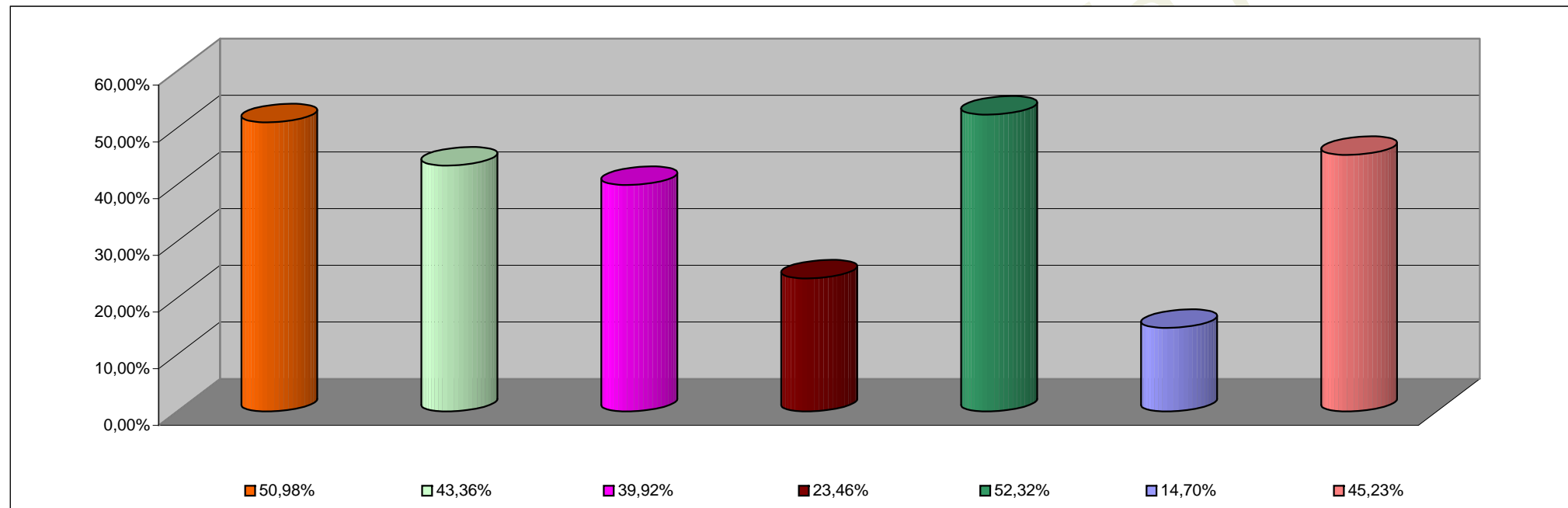

<b>INCISO</b>	<b>PORCENTAJE DE EJECUCION</b>
1 - GASTOS EN PERSONAL	50,98%
2 - BIENES DE CONSUMO	43,36%
3 - SERVICIOS NO PERSONALES	39,92%
4 - BIENES DE USO	23,46%
5 - TRANSFERENCIAS	52,32%
6 - ACTIVOS FINANCIEROS	14,70%
7 - SERV. DE LA DEUDA D.O.P.	45,23%

**INFORMACION SOBRE EL ESTADO DE EJECUCION PRESUPUESTARIA DE GASTOS  
- AL 31/07/2000 -**

**ADMINISTRACION CENTRAL**

<b>OBJETO DE GASTO</b>	<b>CREDITO VIGENTE EJERCICIO 2000 (1)</b>	<b>COMPROMETIDO ACTUAL (2)</b>	<b>DEVENGADO ACTUAL (3)</b>	<b>DIFERENCIA CREDITO - DEVENGADO (4=1-3)</b>	<b>PORCENTAJE EN EJECUCION (5=3/1)</b>
1 - GASTOS EN PERSONAL	274.834.125,02	138.524.948,60	138.522.513,71	136.311.611,31	50,40%
2 - BIENES DE CONSUMO	11.225.639,58	4.267.755,91	3.691.844,75	7.533.794,83	32,89%
3 - SERVICIOS NO PERSONALES	27.190.064,78	6.359.619,94	6.282.062,49	20.908.002,29	23,10%
4 - BIENES DE USO	32.694.764,49	3.269.538,24	3.219.823,41	29.474.941,08	9,85%
5 - TRANSFERENCIAS	101.078.861,79	53.801.420,51	53.378.909,76	47.699.952,03	52,81%
6 - ACTIVOS FINANCIEROS	5.523.033,28	868.691,75	868.691,75	4.654.341,53	15,73%
7 - SERVICIOS DE LA DEUDA Y D.O.P	40.633.415,00	19.383.207,58	18.311.109,52	22.322.305,48	45,06%
<b>TOTAL</b>	<b>493.179.903,94</b>	<b>226.475.182,53</b>	<b>224.274.955,39</b>	<b>268.904.948,55</b>	<b>45,48%</b>

**ADMINISTRACION CENTRAL**  
**ESTADO DE EJECUCION PRESUPUESTARIA DE GASTOS**  
**PORCENTAJE DE EJECUCION DEL GASTO POR INCISO**  
**- AL 31/07/2000 -**

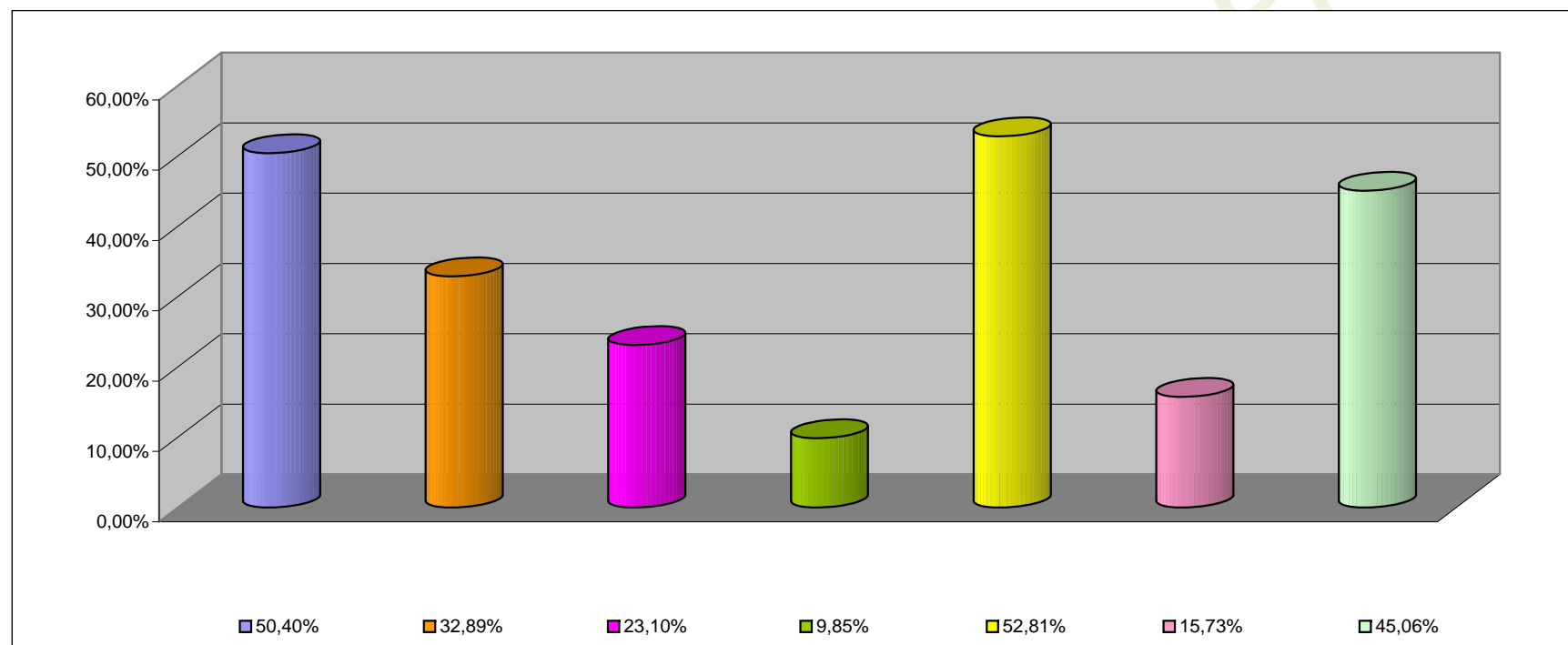

<b>INCISO</b>	<b>PORCENTAJE DE EJECUCION (%)</b>
1 - GASTOS EN PERSONAL	50,40%
2 - BIENES DE CONSUMO	32,89%
3 - SERVICIOS NO PERSONALES	23,10%
4 - BIENES DE USO	9,85%
5 - TRANSFERENCIAS	52,81%
6 - ACTIVOS FINANCIEROS	15,73%
7 - SERV. DE LA DEUDA D.O.P.	45,06%

**INFORMACION SOBRE EL ESTADO DE EJECUCION PRESUPUESTARIA DE GASTOS  
- AL 31/07/2000 -**

**ORGANISMOS DESCENTRALIZADOS**

<b>OBJETO DE GASTO</b>	<b>CREDITO VIGENTE EJERCICIO 2000 (1)</b>	<b>COMPROMETIDO ACTUAL (2)</b>	<b>DEVENGADO ACTUAL (3)</b>	<b>DIFERENCIA CREDITO - DEVENGADO (4=1-3)</b>	<b>PORCENTAJE EN EJECUCION (5=3/1)</b>
1 - GASTOS EN PERSONAL	26.027.331,00	14.434.401,62	14.434.401,62	11.592.929,38	55,46%
2 - BIENES DE CONSUMO	2.219.523,48	882.027,04	809.347,64	1.410.175,84	36,46%
3 - SERVICIOS NO PERSONALES	16.209.640,93	6.377.245,38	6.308.934,75	9.900.706,18	38,92%
4 - BIENES DE USO	20.920.834,00	9.610.247,55	9.541.318,71	11.379.515,29	45,61%
5 - TRANSFERENCIAS	4.362.550,00	1.807.919,96	1.803.804,96	2.558.745,04	41,35%
6 - ACTIVOS FINANCIEROS	6.797.212,00	942.508,86	942.508,86	5.854.703,14	13,87%
7 - SERVICIOS DE LA DEUDA Y D.O.	3.445.517,00	2.033.943,48	1.625.652,82	1.819.864,18	47,18%
<b>TOTAL</b>	<b>79.982.608,41</b>	<b>36.088.293,89</b>	<b>35.465.969,36</b>	<b>44.516.639,05</b>	<b>44,34%</b>

**ORGANISMOS DESCENTRALIZADOS**  
**ESTADO DE EJECUCION PRESUPUESTARIA DE GASTOS**  
**PORCENTAJE DE EJECUCION DEL GASTO POR INCISO**  
**- AL 31/07/2000 -**

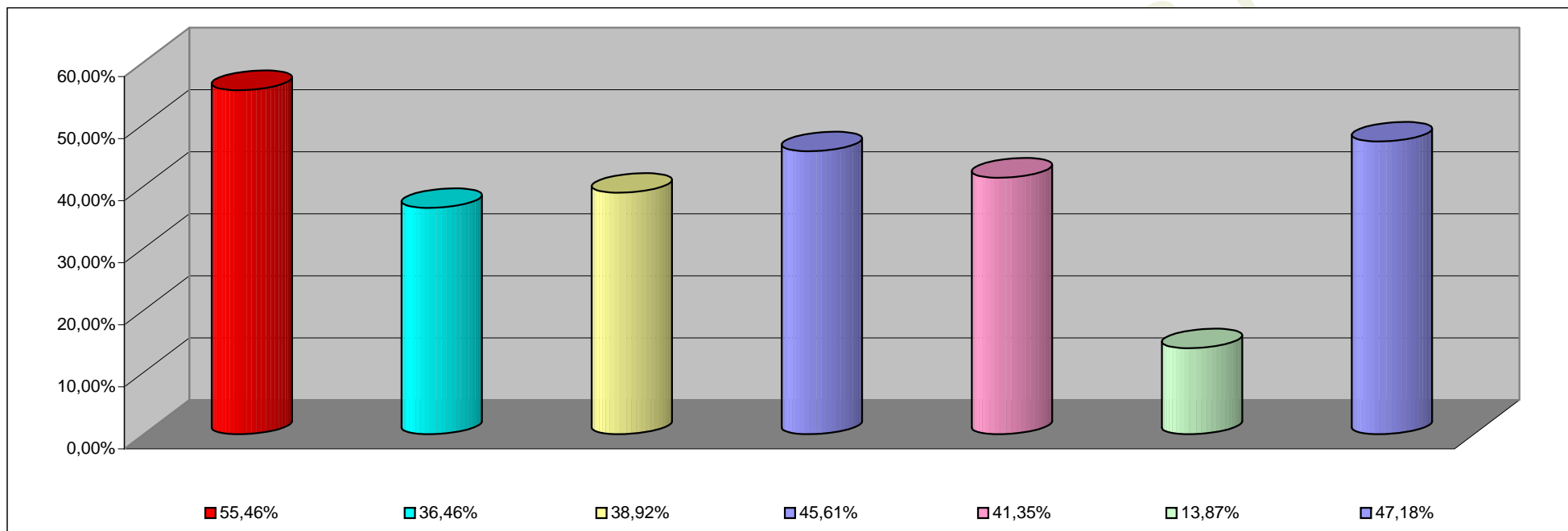

<b>INCISO</b>	<b>PORCENTAJE DE EJECUCION</b>
1 - GASTOS EN PERSONAL	55,46%
2 - BIENES DE CONSUMO	36,46%
3 - SERVICIOS NO PERSONALES	38,92%
4 - BIENES DE USO	45,61%
5 - TRANSFERENCIAS	41,35%
6 - ACTIVOS FINANCIEROS	13,87%
7- SERV. DE LA DEUDA D. O. P.	47,18%

**INFORMACION SOBRE EL ESTADO DE EJECUCION PRESUPUESTARIA DE GASTOS**  
**- AL 31/07/2000 -**

**EMPRESAS DEL ESTADO**

<b>OBJETO DE GASTO</b>	<b>CREDITO VIGENTE EJERCICIO 2000 (1)</b>	<b>COMPROMETIDO ACTUAL (2)</b>	<b>DEVENGADO ACTUAL (3)</b>	<b>DIFERENCIA CREDITO - DEVENGADO (4=1-3)</b>	<b>PORCENTAJE EN EJECUCION (5=3/1)</b>
1 - GASTOS EN PERSONAL	10.630.500,00	6.434.637,06	6.432.167,08	4.198.332,92	60,51%
2 - BIENES DE CONSUMO	1.558.412,00	671.227,14	653.346,37	905.065,63	41,92%
3 - SERVICIOS NO PERSONALES	2.208.100,00	899.367,43	872.560,43	1.335.539,57	39,52%
4 - BIENES DE USO	330.770,46	87.234,06	87.234,06	243.536,40	26,37%
<b>TOTAL</b>	<b>14.727.782,46</b>	<b>8.092.465,69</b>	<b>8.045.307,94</b>	<b>6.682.474,52</b>	<b>54,63%</b>

**EMPRESAS DEL ESTADO**  
**ESTADO DE EJECUCION PRESUPUESTARIA DE GASTOS**  
**PORCENTAJE DE EJECUCION DEL GASTO POR INCISO**  
**- AL 31/07/2000 -**

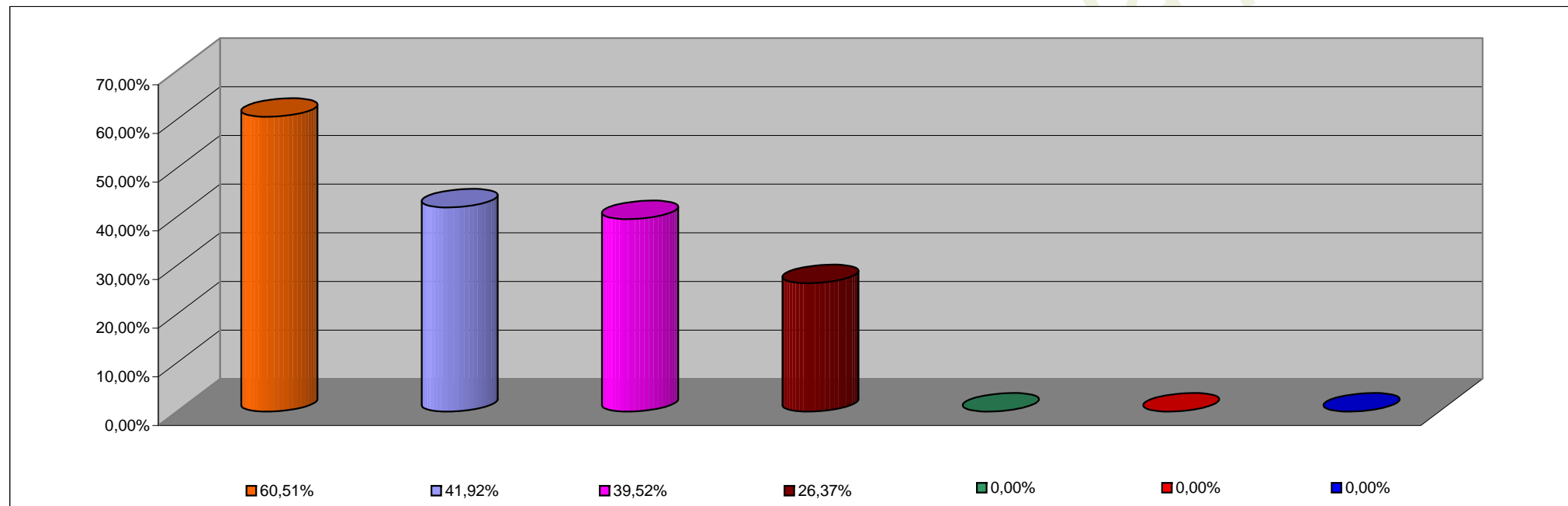

<b>INCISO</b>	<b>PORCENTAJE DE EJECUCION</b>
1 - GASTOS EN PERSONAL	60,51%
2 - BIENES DE CONSUMO	41,92%
3 - SERVICIOS NO PERSONALES	39,52%
4 - BIENES DE USO	26,37%
5 - TRANSFERENCIAS	0,00%
6 - ACTIVOS FINANCIEROS	0,00%
7 - SERV. DE LA DEUDA D.O.P.	0,00%



**INFORMACION SOBRE EL ESTADO DE EJECUCION PRESUPUESTARIA DE GASTOS  
- AL 31/07/2000 -**

**INSTITUCIONES DE LA SEGURIDAD SOCIAL**

<b>OBJETO DE GASTO</b>	<b>CREDITO VIGENTE EJERCICIO 2000 (1)</b>	<b>COMPROMETIDO ACTUAL (2)</b>	<b>DEVENGADO ACTUAL (3)</b>	<b>DIFERENCIA CREDITO - DEVENGADO (4=1-3)</b>	<b>PORCENTAJE EN EJECUCION (5=3/1)</b>
1 - GASTOS EN PERSONAL	4.548.846,00	1.741.168,74	1.741.168,74	2.807.677,26	38,28%
2 - BIENES DE CONSUMO	9.701.200,00	5.558.517,17	5.558.517,17	4.142.682,83	57,30%
3 - SERVICIOS NO PERSONALES	29.771.316,00	16.625.864,83	16.625.864,83	13.145.451,17	55,85%
4 - BIENES DE USO	825.000,00	726,00	726,00	824.274,00	0,09%
5 - TRANSFERENCIAS	25.000,00	0,00	0,00	25.000,00	0,00%
<b>TOTAL</b>	<b>44.871.362,00</b>	<b>23.926.276,74</b>	<b>23.926.276,74</b>	<b>20.945.085,26</b>	<b>53,32%</b>

**INSTITUCIONES DE LA SEGURIDAD SOCIAL  
ESTADO DE EJECUCION PRESUPUESTARIA DE GASTOS  
PORCENTAJE DE EJECUCION DEL GASTO POR INCISO  
- AL 31/07/2000 -**

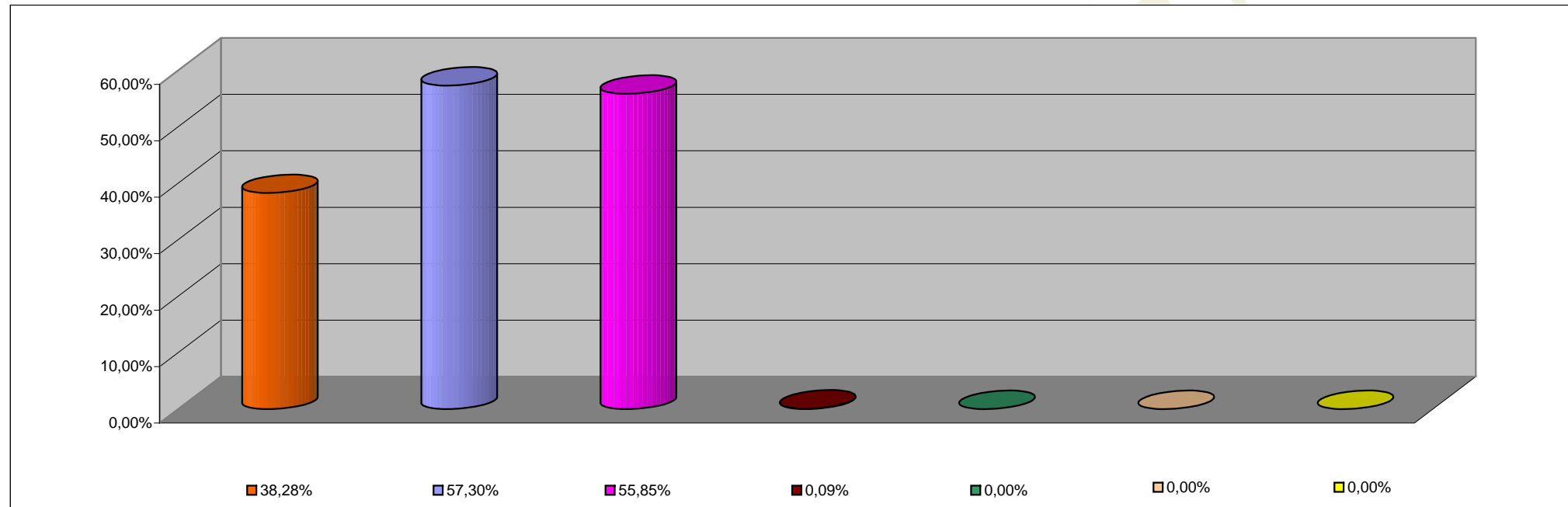

<b>INCISO</b>	<b>PORCENTAJE DE EJECUCION</b>
1 - GASTOS EN PERSONAL	38,28%
2 - BIENES DE CONSUMO	57,30%
3 - SERVICIOS NO PERSONALES	55,85%
4 - BIENES DE USO	0,09%
5 - TRANSFERENCIAS	0,00%
6 - ACTIVOS FINANCIEROS	0,00%
7 - SERV. DE LA DEUDA D.O.P.	0,00%