

**INFORMACION SOBRE EL ESTADO DE EJECUCION PRESUPUESTARIA DE GASTOS**  
**- AL 31/07/2003 -**

**SECTOR PUBLICO PROVINCIAL NO FINANCIERO**

OBJETO DE GASTO	CREDITO VIGENTE EJERCICIO 2003 (1)	COMPROMETIDO ACTUAL (2)	DEVENGADO ACTUAL (3)	DIFERENCIA CREDITO - DEVENGADO (4=1-3)	PORCENTAJE EN EJECUCION (5=3/1)
1 - GASTOS EN PERSONAL	297.106.337,90	166.061.204,04	166.046.385,54	131.059.952,36	55,89%
2 - BIENES DE CONSUMO	41.804.712,00	18.192.873,32	17.742.160,40	24.062.551,60	42,44%
3 - SERVICIOS NO PERSONALES	82.047.391,56	46.703.114,53	46.324.015,52	35.723.376,04	56,46%
4 - BIENES DE USO	36.275.572,28	13.782.850,10	13.568.668,55	22.706.903,73	37,40%
5 - TRANSFERENCIAS	146.287.060,97	80.494.654,20	78.498.862,08	67.788.198,89	53,66%
6 - ACTIVOS FINANCIEROS	5.270.971,17	1.928.809,93	1.928.809,93	3.342.161,24	36,59%
7 - SERVICIOS DE LA DEUDA Y D.O.P.	22.928.864,00	310.665,92	310.665,92	22.618.198,08	1,35%
<b>TOTAL</b>	<b>631.720.909,88</b>	<b>327.474.172,04</b>	<b>324.419.567,94</b>	<b>307.301.341,94</b>	<b>51,35%</b>

**SECTOR PUBLICO PROVINCIAL NO FINANCIERO  
ESTADO DE EJECUCION PRESUPUESTARIA DE GASTOS  
PORCENTAJE DE EJECUCION DEL GASTO POR INCISO  
- AL 31/07/2003 -**

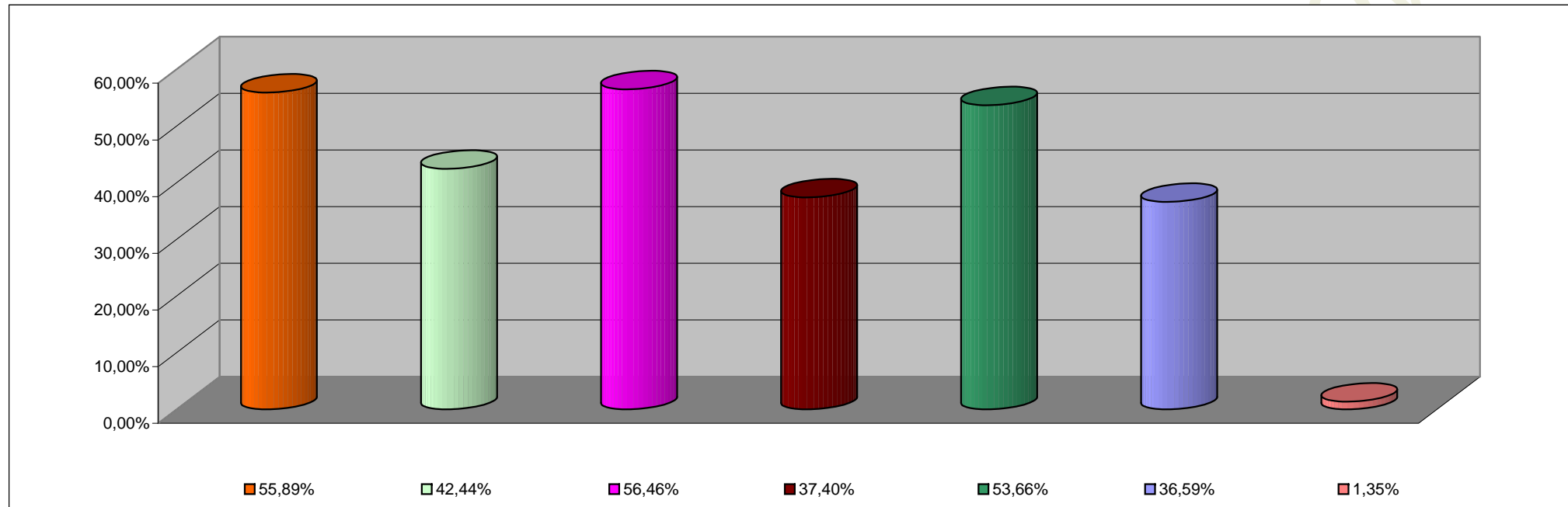

<b>INCISO</b>	<b>PORCENTAJE DE EJECUCION</b>
1 - GASTOS EN PERSONAL	55,89%
2 - BIENES DE CONSUMO	42,44%
3 - SERVICIOS NO PERSONALES	56,46%
4 - BIENES DE USO	37,40%
5 - TRANSFERENCIAS	53,66%
6 - ACTIVOS FINANCIEROS	36,59%
7 - SERV. DE LA DEUDA D.O.P.	1,35%

**INFORMACION SOBRE EL ESTADO DE EJECUCION PRESUPUESTARIA DE GASTOS  
- AL 31/07/2003 -**

**ADMINISTRACION CENTRAL**

<b>OBJETO DE GASTO</b>	<b>CREDITO VIGENTE EJERCICIO 2003 (1)</b>	<b>COMPROMETIDO ACTUAL (2)</b>	<b>DEVENGADO ACTUAL (3)</b>	<b>DIFERENCIA CREDITO - DEVENGADO (4=1-3)</b>	<b>PORCENTAJE EN EJECUCION (5=3/1)</b>
1 - GASTOS EN PERSONAL	267.370.430,90	149.525.549,55	149.510.731,05	117.859.699,85	55,92%
2 - BIENES DE CONSUMO	24.042.028,85	9.131.702,05	8.961.939,89	15.080.088,96	37,28%
3 - SERVICIOS NO PERSONALES	24.027.556,13	12.096.047,43	11.883.932,58	12.143.623,55	49,46%
4 - BIENES DE USO	25.392.241,63	7.980.830,79	7.766.649,24	17.625.592,39	30,59%
5 - TRANSFERENCIAS	142.326.100,64	78.767.109,66	76.774.356,00	65.551.744,64	53,94%
6 - ACTIVOS FINANCIEROS	2.796.731,17	1.101.894,83	1.101.894,83	1.694.836,34	39,40%
7 - SERVICIOS DE LA DEUDA Y D.O.F	22.816.089,00	268.113,97	268.113,97	22.547.975,03	1,18%
<b>TOTAL</b>	<b>508.771.178,32</b>	<b>258.871.248,28</b>	<b>256.267.617,56</b>	<b>252.503.560,76</b>	<b>50,37%</b>

**ADMINISTRACION CENTRAL**  
**ESTADO DE EJECUCION PRESUPUESTARIA DE GASTOS**  
**PORCENTAJE DE EJECUCION DEL GASTO POR INCISO**  
**- AL 31/07/2003 -**

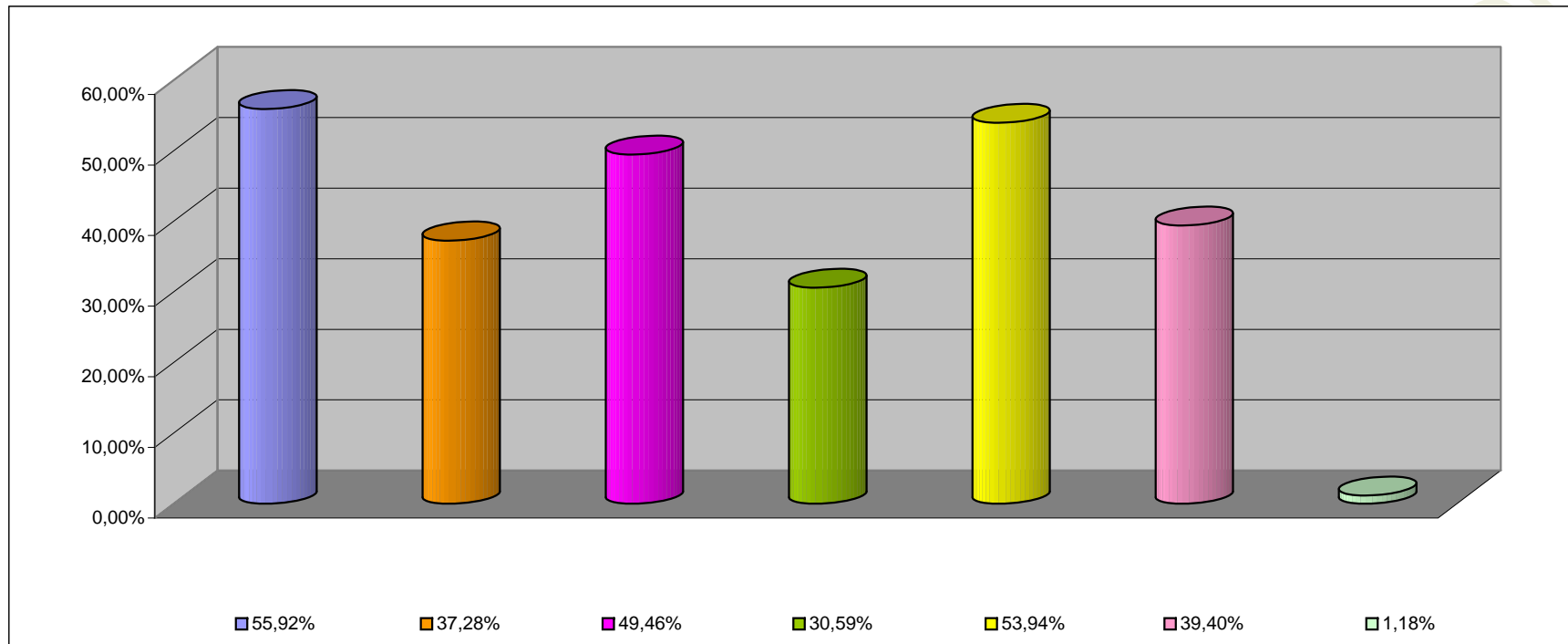

<b>INCISO</b>	<b>PORCENTAJE DE EJECUCION (%)</b>
1 - GASTOS EN PERSONAL	55,92%
2 - BIENES DE CONSUMO	37,28%
3 - SERVICIOS NO PERSONALES	49,46%
4 - BIENES DE USO	30,59%
5 - TRANSFERENCIAS	53,94%
6 - ACTIVOS FINANCIEROS	39,40%
7 - SERV. DE LA DEUDA D.O.P.	1,18%

**INFORMACION SOBRE EL ESTADO DE EJECUCION PRESUPUESTARIA DE GASTOS  
- AL 31/07/2003 -**

**ORGANISMOS DESCENTRALIZADOS**

<b>OBJETO DE GASTO</b>	<b>CREDITO VIGENTE EJERCICIO 2003 (1)</b>	<b>COMPROMETIDO ACTUAL (2)</b>	<b>DEVENGADO ACTUAL (3)</b>	<b>DIFERENCIA CREDITO - DEVENGADO (4=1-3)</b>	<b>PORCENTAJE EN EJECUCION (5=3/1)</b>
1 - GASTOS EN PERSONAL	26.652.138,00	14.736.873,60	14.736.873,60	11.915.264,40	55,29%
2 - BIENES DE CONSUMO	5.825.407,15	2.836.838,87	2.555.888,11	3.269.519,04	43,87%
3 - SERVICIOS NO PERSONALES	26.727.480,43	16.176.725,32	16.009.741,16	10.717.739,27	59,90%
4 - BIENES DE USO	10.817.330,65	5.784.860,95	5.784.860,95	5.032.469,70	53,48%
5 - TRANSFERENCIAS	3.909.460,33	1.711.137,67	1.708.099,21	2.201.361,12	43,69%
6 - ACTIVOS FINANCIEROS	2.474.240,00	826.915,10	826.915,10	1.647.324,90	33,42%
7 - SERVICIOS DE LA DEUDA Y D.O.	112.775,00	42.551,95	42.551,95	70.223,05	37,73%
<b>TOTAL</b>	<b>76.518.831,56</b>	<b>42.115.903,46</b>	<b>41.664.930,08</b>	<b>34.853.901,48</b>	<b>54,45%</b>

**ORGANISMOS DESCENTRALIZADOS**  
**ESTADO DE EJECUCION PRESUPUESTARIA DE GASTOS**  
**PORCENTAJE DE EJECUCION DEL GASTO POR INCISO**  
**- AL 31/07/2003 -**

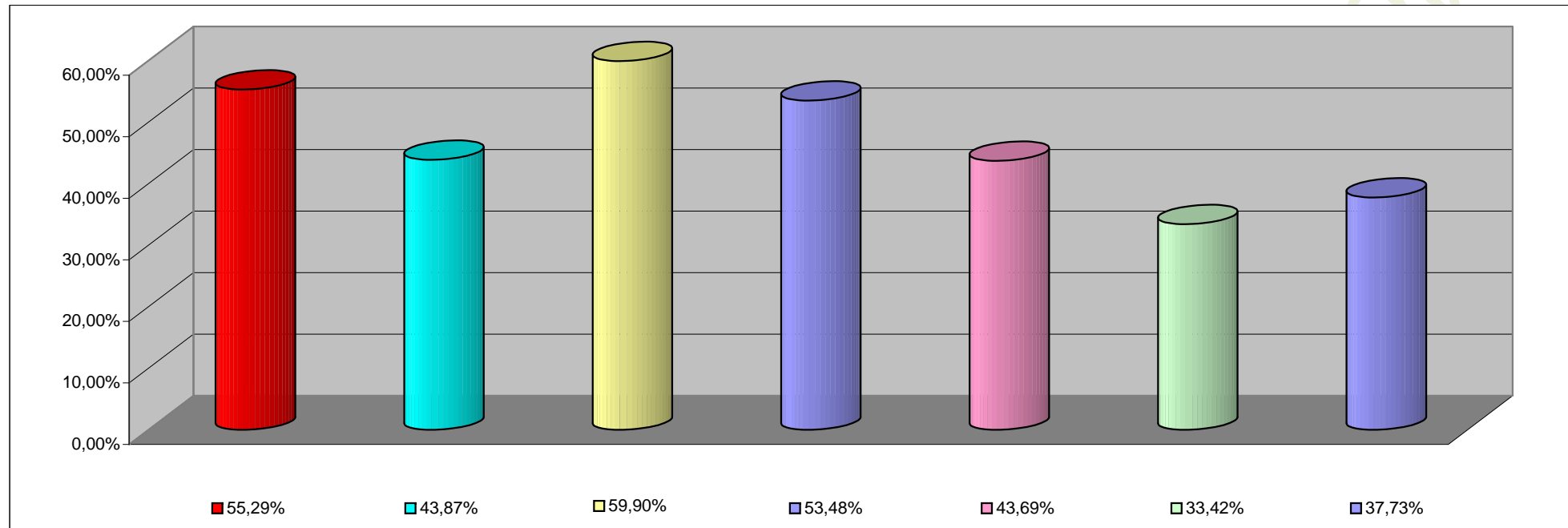

<b>INCISO</b>	<b>PORCENTAJE DE EJECUCION</b>
1 - GASTOS EN PERSONAL	55,29%
2 - BIENES DE CONSUMO	43,87%
3 - SERVICIOS NO PERSONALES	59,90%
4 - BIENES DE USO	53,48%
5 - TRANSFERENCIAS	43,69%
6 - ACTIVOS FINANCIEROS	33,42%
7- SERV. DE LA DEUDA D. O. P.	37,73%

**INFORMACION SOBRE EL ESTADO DE EJECUCION PRESUPUESTARIA DE GASTOS**

**- AL 31/07/2003 -**

**EMPRESAS DEL ESTADO**

<b>OBJETO DE GASTO</b>	<b>CREDITO VIGENTE EJERCICIO 2002 (1)</b>	<b>COMPROMETIDO ACTUAL (2)</b>	<b>DEVENGADO ACTUAL (3)</b>	<b>DIFERENCIA CREDITO - DEVENGADO (4=1-3)</b>	<b>PORCENTAJE EN EJECUCION (5=3/1)</b>
<b>TOTAL</b>	<b>0,00</b>	<b>0,00</b>	<b>0,00</b>	<b>0,00</b>	<b>0,00%</b>

**EMPRESAS DEL ESTADO**  
**ESTADO DE EJECUCION PRESUPUESTARIA DE GASTOS**  
**PORCENTAJE DE EJECUCION DEL GASTO POR INCISO**  
**- AL 31/07/2003 -**

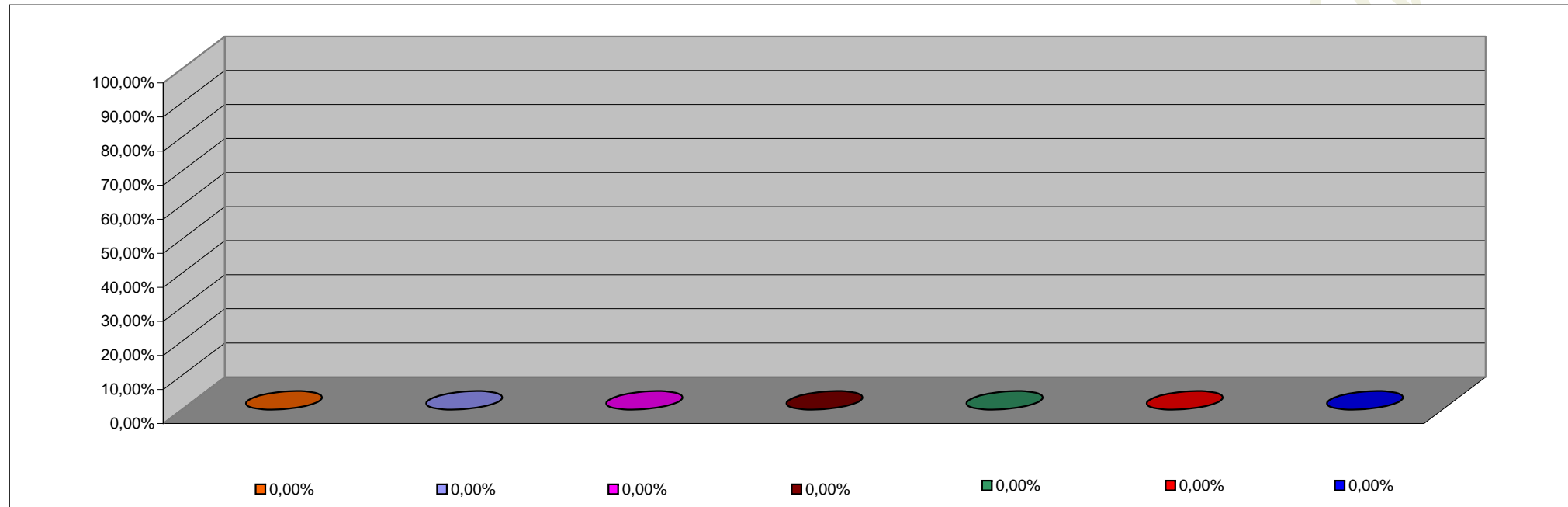

<b>INCISO</b>	<b>PORCENTAJE DE EJECUCION</b>
1 - GASTOS EN PERSONAL	0,00%
2 - BIENES DE CONSUMO	0,00%
3 - SERVICIOS NO PERSONALES	0,00%
4 - BIENES DE USO	0,00%
5 - TRANSFERENCIAS	0,00%
6 - ACTIVOS FINANCIEROS	0,00%
7 - SERV. DE LA DEUDA D.O.P.	0,00%



**INFORMACION SOBRE EL ESTADO DE EJECUCION PRESUPUESTARIA DE GASTOS  
- AL 31/07/2003 -**

**INSTITUCIONES DE LA SEGURIDAD SOCIAL**

<b>OBJETO DE GASTO</b>	<b>CREDITO VIGENTE EJERCICIO 2003 (1)</b>	<b>COMPROMETIDO ACTUAL (2)</b>	<b>DEVENGADO ACTUAL (3)</b>	<b>DIFERENCIA CREDITO - DEVENGADO (4=1-3)</b>	<b>PORCENTAJE EN EJECUCION (5=3/1)</b>
1 - GASTOS EN PERSONAL	3.083.769,00	1.798.780,89	1.798.780,89	1.284.988,11	58,33%
2 - BIENES DE CONSUMO	11.937.276,00	6.224.332,40	6.224.332,40	5.712.943,60	52,14%
3 - SERVICIOS NO PERSONALES	31.292.355,00	18.430.341,78	18.430.341,78	12.862.013,22	58,90%
4 - BIENES DE USO	66.000,00	17.158,36	17.158,36	48.841,64	26,00%
5 - TRANSFERENCIAS	51.500,00	16.406,87	16.406,87	35.093,13	31,86%
<b>TOTAL</b>	<b>46.430.900,00</b>	<b>26.487.020,30</b>	<b>26.487.020,30</b>	<b>19.943.879,70</b>	<b>57,05%</b>

**INSTITUCIONES DE LA SEGURIDAD SOCIAL  
ESTADO DE EJECUCION PRESUPUESTARIA DE GASTOS  
PORCENTAJE DE EJECUCION DEL GASTO POR INCISO  
- AL 31/07/2003 -**

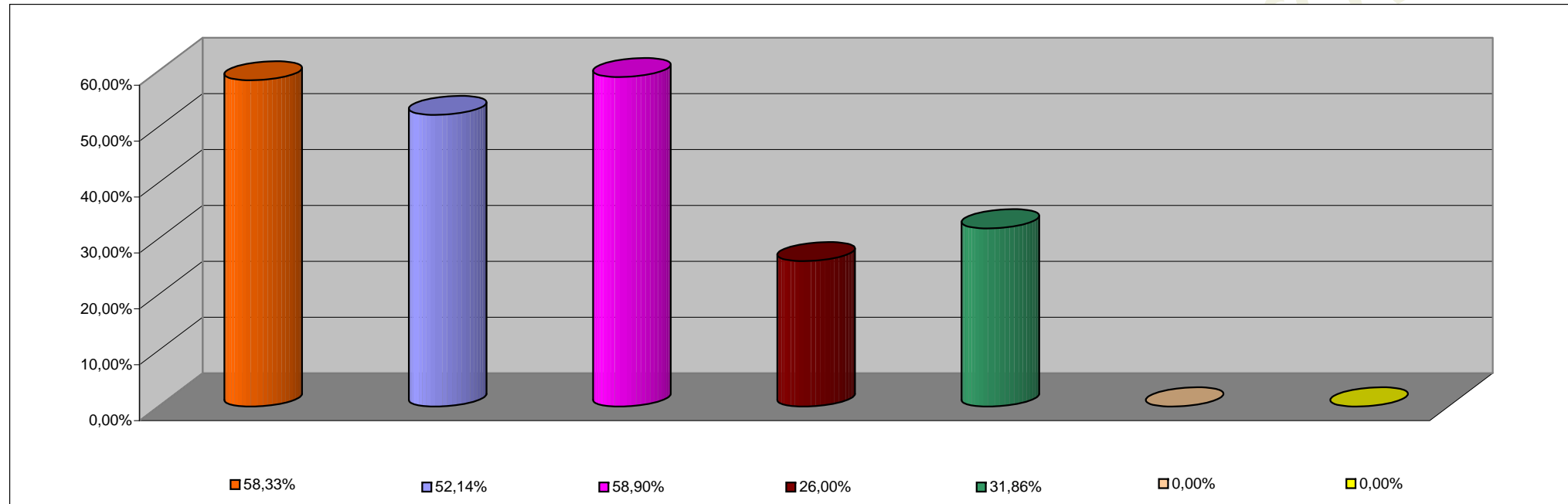

<b>INCISO</b>	<b>PORCENTAJE DE EJECUCION</b>
1 - GASTOS EN PERSONAL	58,33%
2 - BIENES DE CONSUMO	52,14%
3 - SERVICIOS NO PERSONALES	58,90%
4 - BIENES DE USO	26,00%
5 - TRANSFERENCIAS	31,86%
6 - ACTIVOS FINANCIEROS	0,00%
7 - SERV. DE LA DEUDA D.O.P.	0,00%