

**INFORMACION SOBRE EL ESTADO DE EJECUCION PRESUPUESTARIA DE GASTOS
- AL 31/07/2004 -**

SECTOR PUBLICO PROVINCIAL NO FINANCIERO

OBJETO DE GASTO	CREDITO VIGENTE EJERCICIO 2004 (1)	COMPROMETIDO ACTUAL (2)	DEVENGADO ACTUAL (3)	DIFERENCIA CREDITO - DEVENGADO (4=1-3)	PORCENTAJE EN EJECUCION (5=3/1)
1 - GASTOS EN PERSONAL	324.167.807,66	189.197.355,20	189.193.657,27	134.974.150,39	58,36%
2 - BIENES DE CONSUMO	59.310.170,70	19.381.878,37	18.545.408,66	40.764.762,04	31,27%
3 - SERVICIOS NO PERSONALES	112.368.455,84	49.922.904,73	49.514.020,10	62.854.435,74	44,06%
4 - BIENES DE USO	115.099.502,98	17.151.099,95	16.652.528,20	98.446.974,78	14,47%
5 - TRANSFERENCIAS	175.842.599,94	87.417.475,91	87.010.562,63	88.832.037,31	49,48%
6 - ACTIVOS FINANCIEROS	11.104.240,89	5.115.958,92	5.115.958,92	5.988.281,97	46,07%
7 - SERVICIOS DE LA DEUDA Y D.O.P.	28.137.312,26	10.401.492,22	10.401.492,22	17.735.820,04	36,97%
TOTAL	826.030.090,27	378.588.165,30	376.433.628,00	449.596.462,27	45,57%

**SECTOR PUBLICO PROVINCIAL NO FINANCIERO
ESTADO DE EJECUCION PRESUPUESTARIA DE GASTOS
PORCENTAJE DE EJECUCION DEL GASTO POR INCISO
- AL 31/07/2004 -**

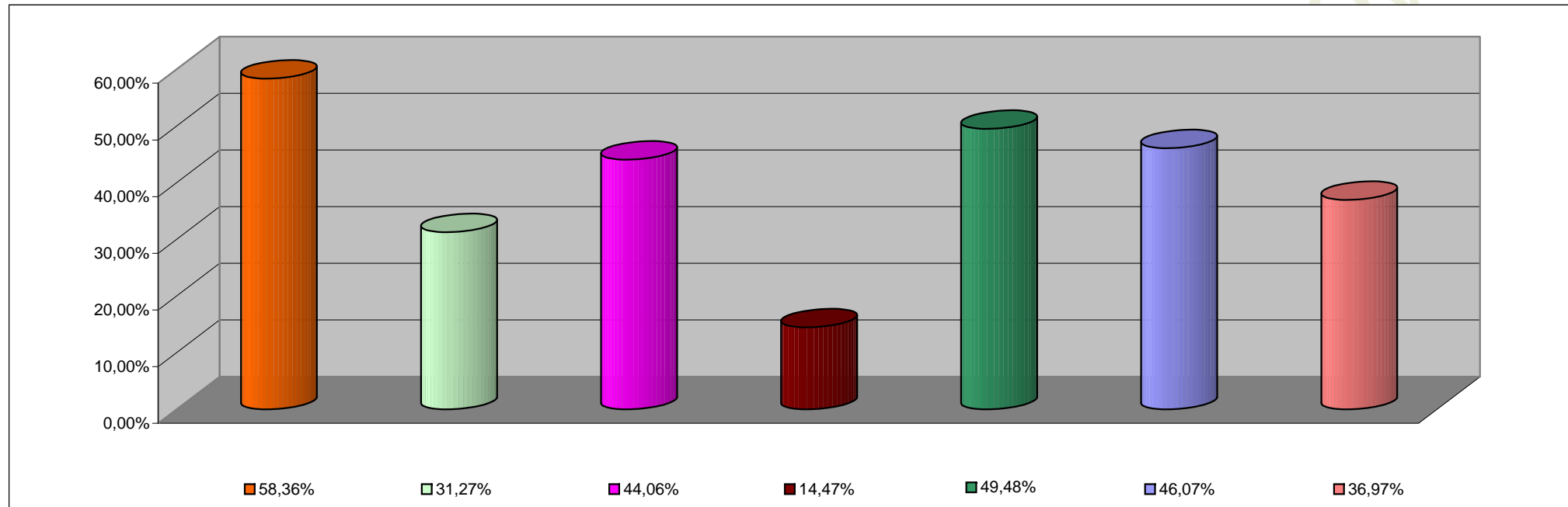

INCISO	PORCENTAJE DE EJECUCION
1 - GASTOS EN PERSONAL	58,36%
2 - BIENES DE CONSUMO	31,27%
3 - SERVICIOS NO PERSONALES	44,06%
4 - BIENES DE USO	14,47%
5 - TRANSFERENCIAS	49,48%
6 - ACTIVOS FINANCIEROS	46,07%
7 - SERV. DE LA DEUDA D.O.P.	36,97%

**INFORMACION SOBRE EL ESTADO DE EJECUCION PRESUPUESTARIA DE GASTOS
- AL 31/07/2004 -**

ADMINISTRACION CENTRAL

OBJETO DE GASTO	CREDITO VIGENTE EJERCICIO 2004 (1)	COMPROMETIDO ACTUAL (2)	DEVENGADO ACTUAL (3)	DIFERENCIA CREDITO - DEVENGADO (4=1-3)	PORCENTAJE EN EJECUCION (5=3/1)
1 - GASTOS EN PERSONAL	290.224.190,04	170.637.207,63	170.633.509,70	119.590.680,34	58,79%
2 - BIENES DE CONSUMO	34.407.225,30	9.017.641,76	8.665.761,38	25.741.463,92	25,19%
3 - SERVICIOS NO PERSONALES	36.815.992,62	10.231.274,74	10.003.734,37	26.812.258,25	27,17%
4 - BIENES DE USO	39.230.865,19	7.220.902,27	6.886.704,39	32.344.160,80	17,55%
5 - TRANSFERENCIAS	171.724.252,05	85.903.308,76	85.496.395,48	86.227.856,57	49,79%
6 - ACTIVOS FINANCIEROS	5.571.367,89	876.808,55	876.808,55	4.694.559,34	15,74%
7 - SERVICIOS DE LA DEUDA Y D.O.F	28.084.002,26	10.356.712,53	10.356.712,53	17.727.289,73	36,88%
TOTAL	606.057.895,35	294.243.856,24	292.919.626,40	313.138.268,95	48,33%

ADMINISTRACION CENTRAL
ESTADO DE EJECUCION PRESUPUESTARIA DE GASTOS
PORCENTAJE DE EJECUCION DEL GASTO POR INCISO
- AL 31/07/2004 -

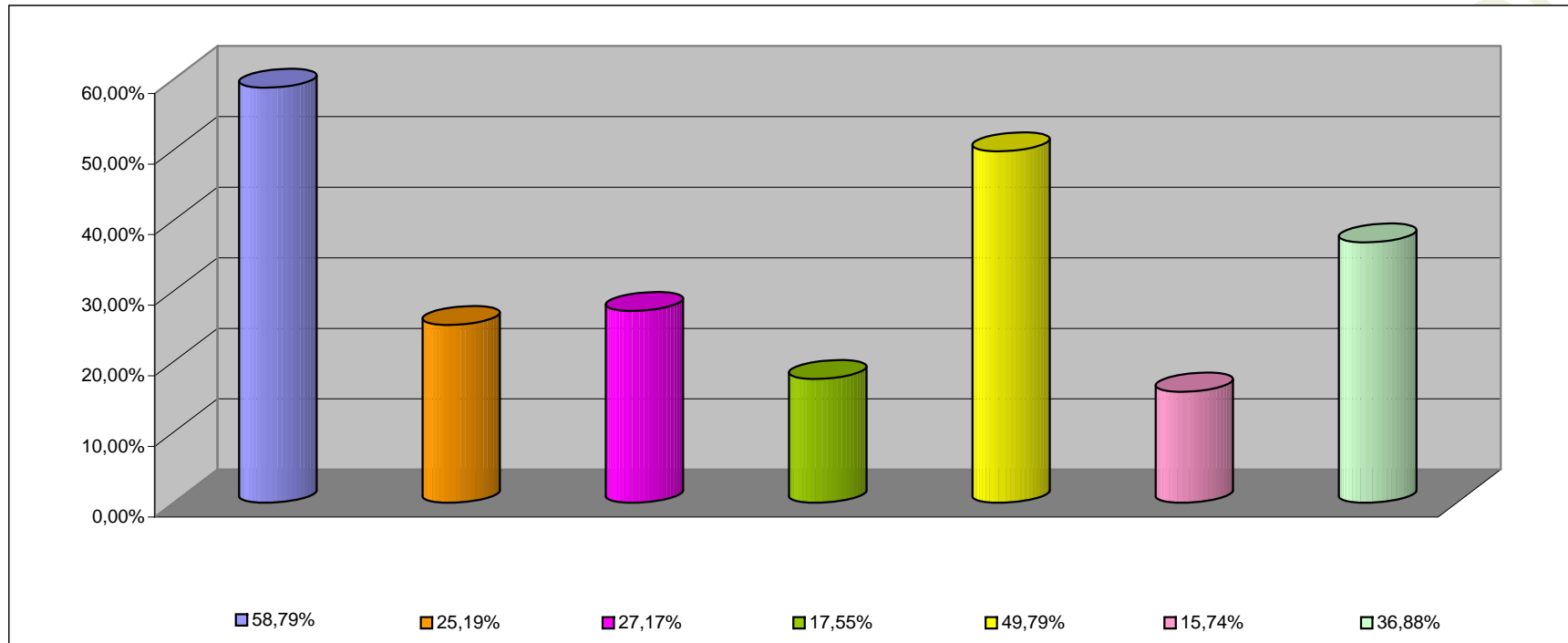

INCISO	PORCENTAJE DE EJECUCION (%)
1 - GASTOS EN PERSONAL	58,79%
2 - BIENES DE CONSUMO	25,19%
3 - SERVICIOS NO PERSONALES	27,17%
4 - BIENES DE USO	17,55%
5 - TRANSFERENCIAS	49,79%
6 - ACTIVOS FINANCIEROS	15,74%
7 - SERV. DE LA DEUDA D.O.P.	36,88%

**INFORMACION SOBRE EL ESTADO DE EJECUCION PRESUPUESTARIA DE GASTOS
- AL 31/07/2004 -**

ORGANISMOS DESCENTRALIZADOS

OBJETO DE GASTO	CREDITO VIGENTE EJERCICIO 2004 (1)	COMPROMETIDO ACTUAL (2)	DEVENGADO ACTUAL (3)	DIFERENCIA CREDITO - DEVENGADO (4=1-3)	PORCENTAJE EN EJECUCION (5=3/1)
1 - GASTOS EN PERSONAL	30.168.838,62	16.583.352,64	16.583.352,64	13.585.485,98	54,97%
2 - BIENES DE CONSUMO	12.666.926,38	3.086.923,26	2.621.668,93	10.045.257,45	20,70%
3 - SERVICIOS NO PERSONALES	36.323.757,24	16.957.295,91	16.779.565,65	19.544.191,59	46,19%
4 - BIENES DE USO	75.732.637,79	9.907.767,68	9.743.393,81	65.989.243,98	12,87%
5 - TRANSFERENCIAS	4.060.047,89	1.485.785,11	1.485.785,11	2.574.262,78	36,60%
6 - ACTIVOS FINANCIEROS	5.532.873,00	4.239.150,37	4.239.150,37	1.293.722,63	76,62%
7 - SERVICIOS DE LA DEUDA Y D.O.	53.310,00	44.779,69	44.779,69	8.530,31	84,00%
TOTAL	164.538.390,92	52.305.054,66	51.497.696,20	113.040.694,72	31,30%

ORGANISMOS DESCENTRALIZADOS
ESTADO DE EJECUCION PRESUPUESTARIA DE GASTOS
PORCENTAJE DE EJECUCION DEL GASTO POR INCISO
- AL 31/07/2004 -

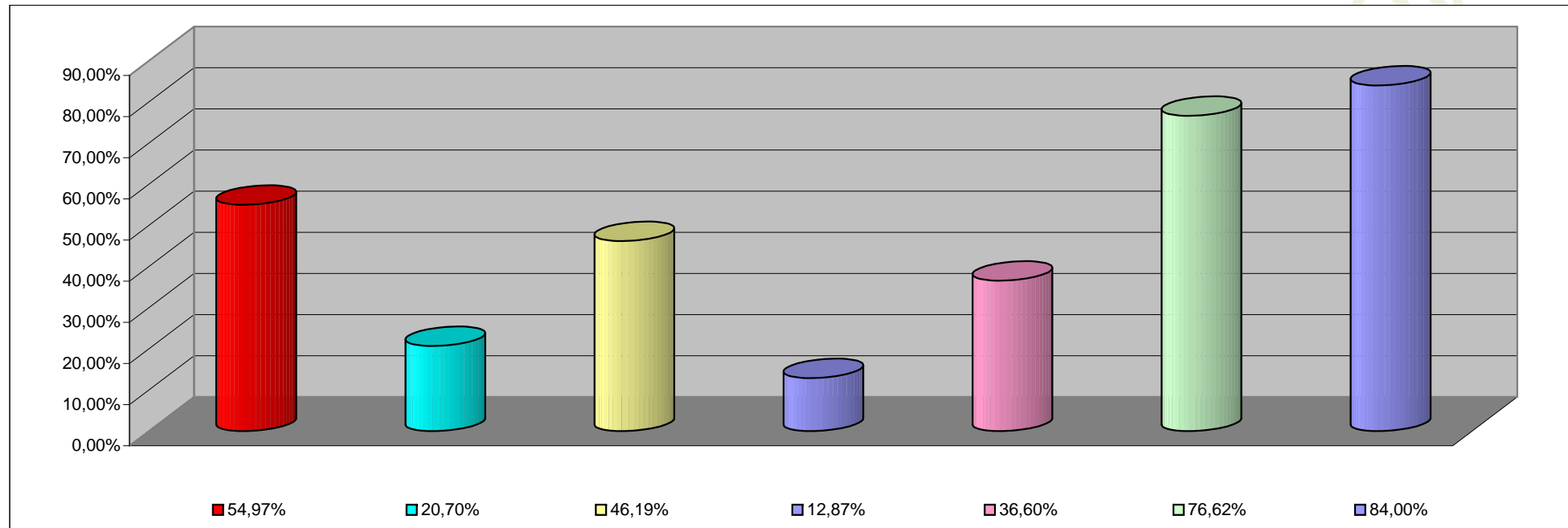

INCISO	PORCENTAJE DE EJECUCION
1 - GASTOS EN PERSONAL	54,97%
2 - BIENES DE CONSUMO	20,70%
3 - SERVICIOS NO PERSONALES	46,19%
4 - BIENES DE USO	12,87%
5 - TRANSFERENCIAS	36,60%
6 - ACTIVOS FINANCIEROS	76,62%
7- SERV. DE LA DEUDA D. O. P.	84,00%

INFORMACION SOBRE EL ESTADO DE EJECUCION PRESUPUESTARIA DE GASTOS

- AL 31/07/2004 -

EMPRESAS DEL ESTADO

OBJETO DE GASTO	CREDITO VIGENTE EJERCICIO 2002 (1)	COMPROMETIDO ACTUAL (2)	DEVENGADO ACTUAL (3)	DIFERENCIA CREDITO - DEVENGADO (4=1-3)	PORCENTAJE EN EJECUCION (5=3/1)
TOTAL	0,00	0,00	0,00	0,00	0,00%

EMPRESAS DEL ESTADO
ESTADO DE EJECUCION PRESUPUESTARIA DE GASTOS
PORCENTAJE DE EJECUCION DEL GASTO POR INCISO
- AL 31/07/2004 -

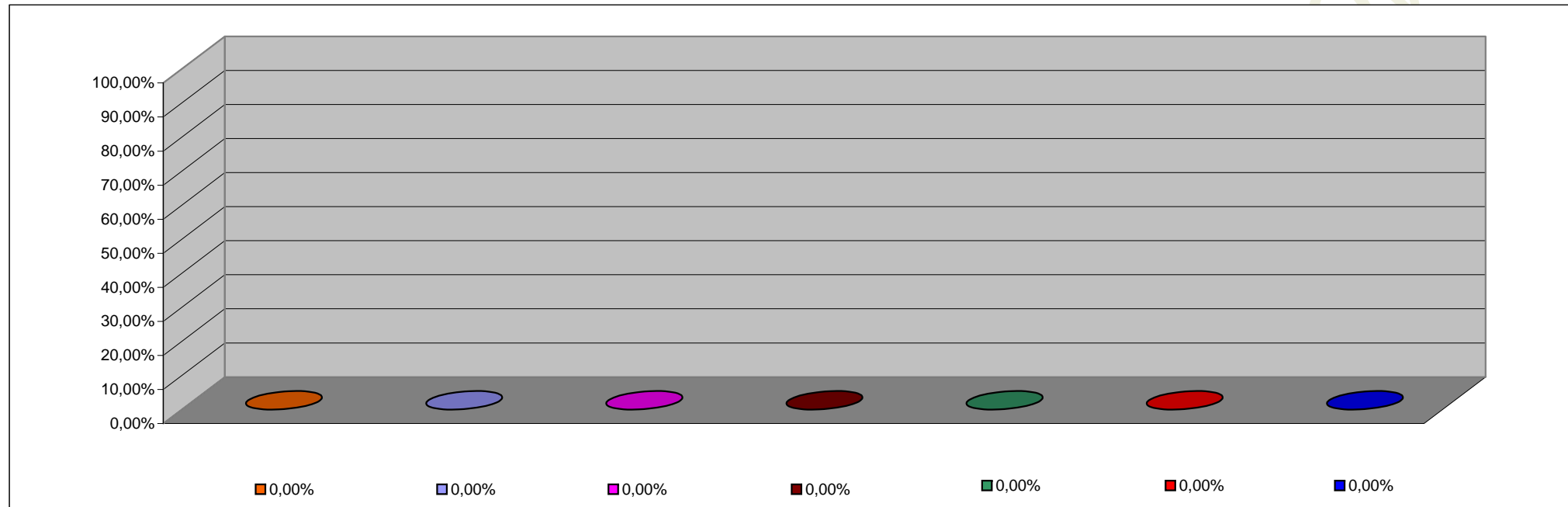

INCISO	PORCENTAJE DE EJECUCION
1 - GASTOS EN PERSONAL	0,00%
2 - BIENES DE CONSUMO	0,00%
3 - SERVICIOS NO PERSONALES	0,00%
4 - BIENES DE USO	0,00%
5 - TRANSFERENCIAS	0,00%
6 - ACTIVOS FINANCIEROS	0,00%
7 - SERV. DE LA DEUDA D.O.P.	0,00%

**INFORMACION SOBRE EL ESTADO DE EJECUCION PRESUPUESTARIA DE GASTOS
- AL 31/07/2004 -**

INSTITUCIONES DE LA SEGURIDAD SOCIAL

OBJETO DE GASTO	CREDITO VIGENTE EJERCICIO 2004 (1)	COMPROMETIDO ACTUAL (2)	DEVENGADO ACTUAL (3)	DIFERENCIA CREDITO - DEVENGADO (4=1-3)	PORCENTAJE EN EJECUCION (5=3/1)
1 - GASTOS EN PERSONAL	3.774.779,00	1.976.794,93	1.976.794,93	1.797.984,07	52,37%
2 - BIENES DE CONSUMO	12.236.019,02	7.277.313,35	7.257.978,35	4.978.040,67	59,32%
3 - SERVICIOS NO PERSONALES	39.228.705,98	22.734.334,08	22.730.720,08	16.497.985,90	57,94%
4 - BIENES DE USO	136.000,00	22.430,00	22.430,00	113.570,00	16,49%
5 - TRANSFERENCIAS	58.300,00	28.382,04	28.382,04	29.917,96	48,68%
TOTAL	55.433.804,00	32.039.254,40	32.016.305,40	23.417.498,60	57,76%

**INSTITUCIONES DE LA SEGURIDAD SOCIAL
ESTADO DE EJECUCION PRESUPUESTARIA DE GASTOS
PORCENTAJE DE EJECUCION DEL GASTO POR INCISO
- AL 31/07/2004 -**

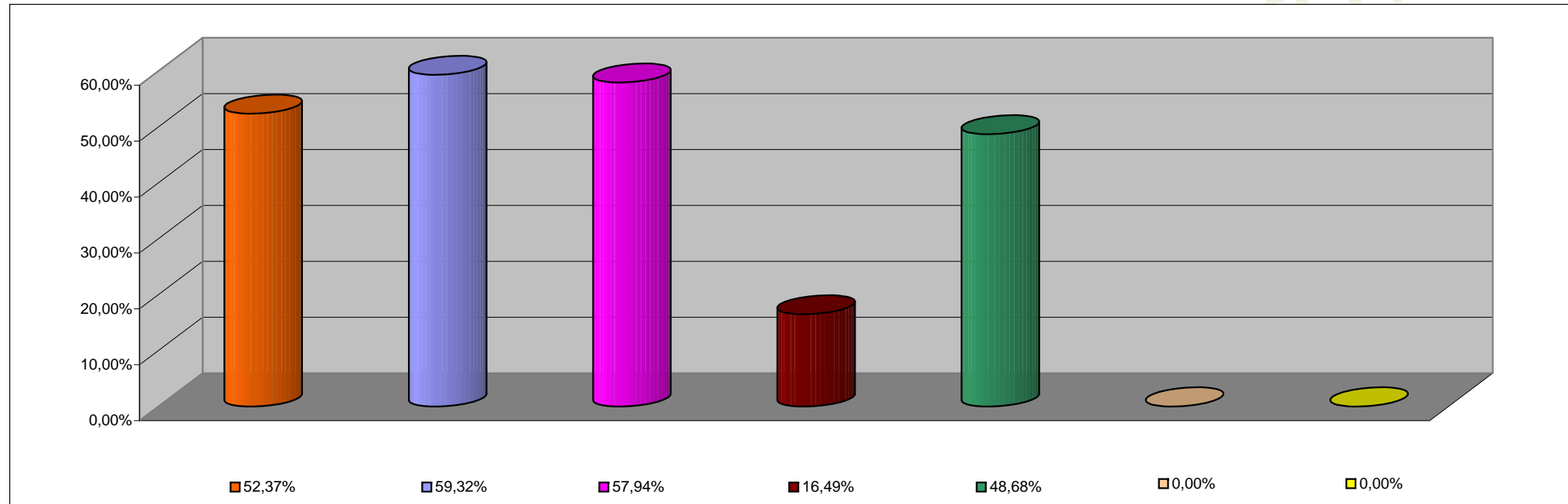

INCISO	PORCENTAJE DE EJECUCION
1 - GASTOS EN PERSONAL	52,37%
2 - BIENES DE CONSUMO	59,32%
3 - SERVICIOS NO PERSONALES	57,94%
4 - BIENES DE USO	16,49%
5 - TRANSFERENCIAS	48,68%
6 - ACTIVOS FINANCIEROS	0,00%
7 - SERV. DE LA DEUDA D.O.P.	0,00%