

**INFORMACION SOBRE EL ESTADO DE EJECUCION PRESUPUESTARIA DE GASTOS**  
**- AL 31/07/2006 -**

**SECTOR PUBLICO PROVINCIAL NO FINANCIERO**

OBJETO DE GASTO	CREDITO VIGENTE EJERCICIO 2006 (1)	COMPROMETIDO ACTUAL (2)	DEVENGADO ACTUAL (3)	DIFERENCIA CREDITO - DEVENGADO (4=1-3)	PORCENTAJE EN EJECUCION (5=3/1)
1 - GASTOS EN PERSONAL	628.794.975,27	364.227.903,26	364.217.221,92	264.577.753,35	57,92%
2 - BIENES DE CONSUMO	88.312.342,15	31.534.366,63	29.318.815,60	58.993.526,55	33,20%
3 - SERVICIOS NO PERSONALES	170.593.510,28	84.899.002,42	83.506.762,30	87.086.747,98	48,95%
4 - BIENES DE USO	354.298.595,51	89.871.983,94	88.197.247,00	266.101.348,51	24,89%
5 - TRANSFERENCIAS	396.425.917,44	249.321.915,95	244.960.308,86	151.465.608,58	61,79%
6 - ACTIVOS FINANCIEROS	39.099.794,35	17.280.656,75	17.216.656,75	21.883.137,60	44,03%
7 - SERVICIOS DE LA DEUDA Y D.O.P.	44.722.085,00	37.987.360,36	37.987.360,36	6.734.724,64	84,94%
<b>TOTAL</b>	<b>1.722.247.220,00</b>	<b>875.123.189,31</b>	<b>865.404.372,79</b>	<b>856.842.847,21</b>	<b>50,25%</b>

**SECTOR PUBLICO PROVINCIAL NO FINANCIERO  
ESTADO DE EJECUCION PRESUPUESTARIA DE GASTOS  
PORCENTAJE DE EJECUCION DEL GASTO POR INCISO  
- AL 31/07/2006 -**

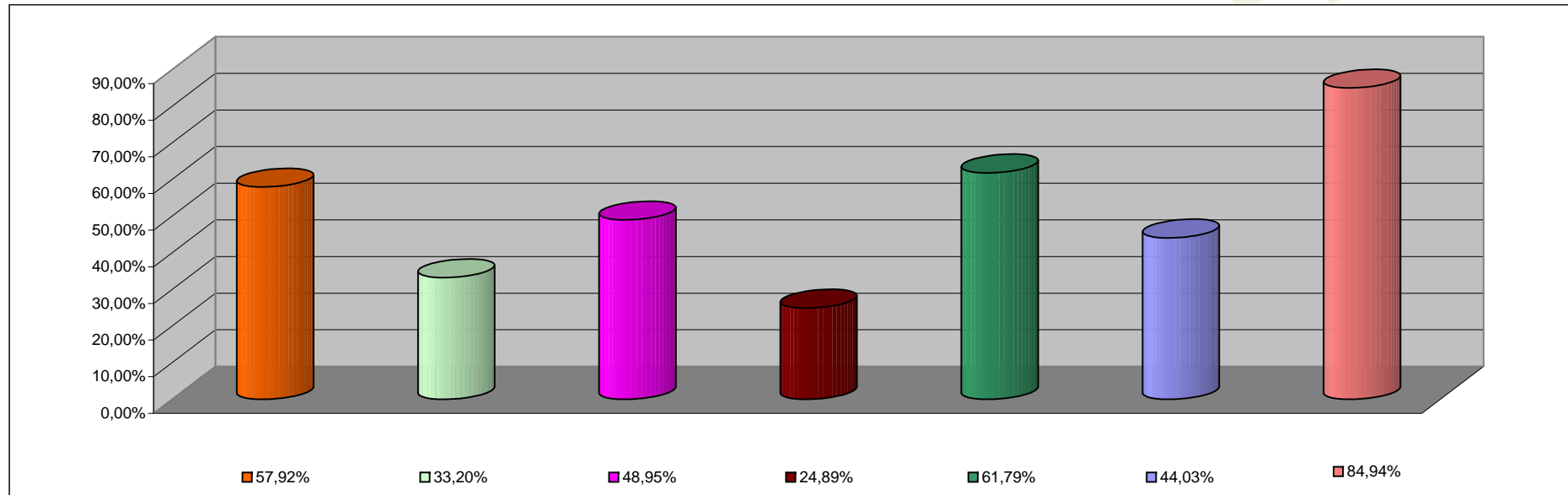

<b>INCISO</b>	<b>PORCENTAJE DE EJECUCION</b>
1 - GASTOS EN PERSONAL	57,92%
2 - BIENES DE CONSUMO	33,20%
3 - SERVICIOS NO PERSONALES	48,95%
4 - BIENES DE USO	24,89%
5 - TRANSFERENCIAS	61,79%
6 - ACTIVOS FINANCIEROS	44,03%
7 - SERV. DE LA DEUDA D.O.P.	84,94%

**INFORMACION SOBRE EL ESTADO DE EJECUCION PRESUPUESTARIA DE GASTOS  
- AL 31/07/2006 -**

**ADMINISTRACION CENTRAL**

<b>OBJETO DE GASTO</b>	<b>CREDITO VIGENTE EJERCICIO 2006 (1)</b>	<b>COMPROMETIDO ACTUAL (2)</b>	<b>DEVENGADO ACTUAL (3)</b>	<b>DIFERENCIA CREDITO - DEVENGADO (4=1-3)</b>	<b>PORCENTAJE EN EJECUCION (5=3/1)</b>
1 - GASTOS EN PERSONAL	583.312.218,52	334.529.477,32	334.518.795,98	248.793.422,54	57,35%
2 - BIENES DE CONSUMO	54.887.295,68	17.092.151,88	15.466.090,04	39.421.205,64	28,18%
3 - SERVICIOS NO PERSONALES	61.742.961,67	22.140.334,78	20.920.731,37	40.822.230,30	33,88%
4 - BIENES DE USO	169.997.592,43	31.263.669,22	29.597.243,18	140.400.349,25	17,41%
5 - TRANSFERENCIAS	395.332.148,04	249.203.065,33	244.841.458,24	150.490.689,80	61,93%
6 - ACTIVOS FINANCIEROS	13.883.564,24	1.166.942,23	1.166.942,23	12.716.622,01	8,41%
7 - SERVICIOS DE LA DEUDA Y D.O.P	44.722.085,00	37.987.360,36	37.987.360,36	6.734.724,64	84,94%
<b>TOTAL</b>	<b>1.323.877.865,58</b>	<b>693.383.001,12</b>	<b>684.498.621,40</b>	<b>639.379.244,18</b>	<b>51,70%</b>

**ADMINISTRACION CENTRAL**  
**ESTADO DE EJECUCION PRESUPUESTARIA DE GASTOS**  
**PORCENTAJE DE EJECUCION DEL GASTO POR INCISO**  
**- AL 31/07/2006 -**

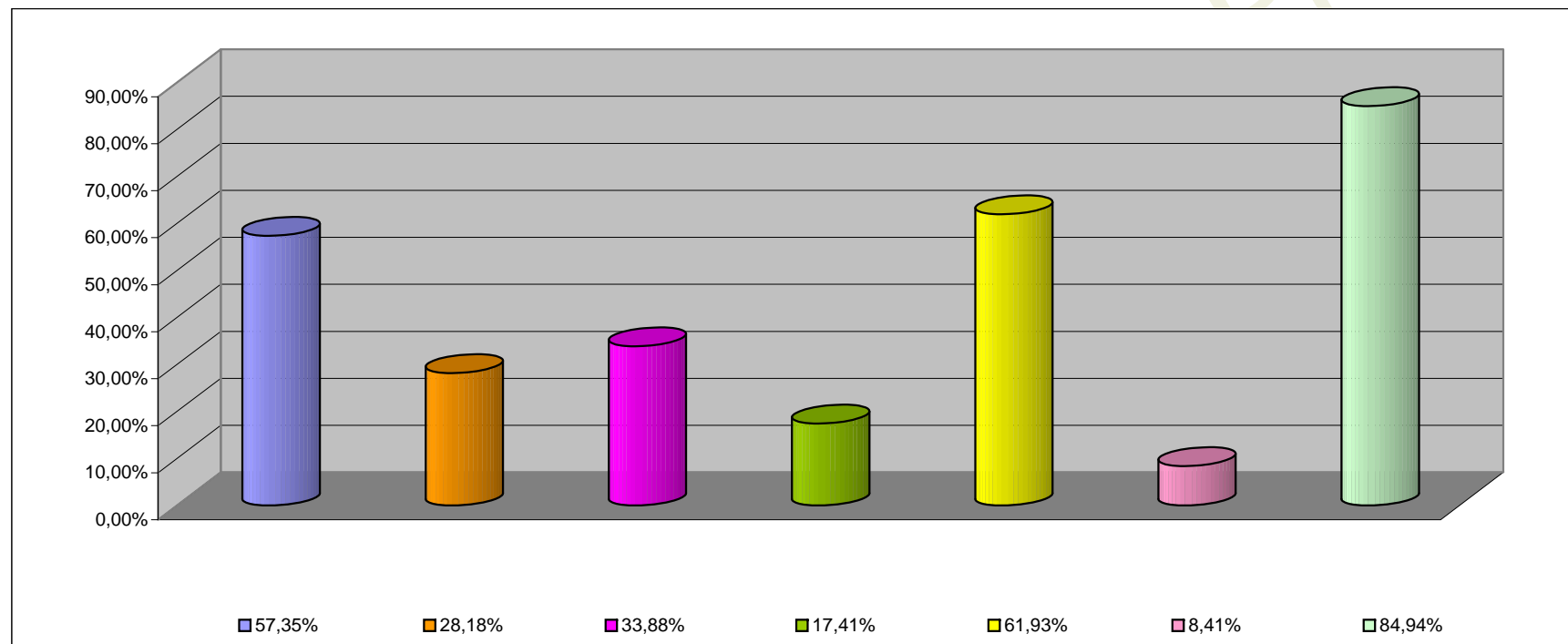

<b>INCISO</b>	<b>PORCENTAJE DE EJECUCION (%)</b>
1 - GASTOS EN PERSONAL	57,35%
2 - BIENES DE CONSUMO	28,18%
3 - SERVICIOS NO PERSONALES	33,88%
4 - BIENES DE USO	17,41%
5 - TRANSFERENCIAS	61,93%
6 - ACTIVOS FINANCIEROS	8,41%
7 - SERV. DE LA DEUDA D.O.P.	84,94%

**INFORMACION SOBRE EL ESTADO DE EJECUCION PRESUPUESTARIA DE GASTOS  
- AL 31/07/2006 -**

**ORGANISMOS DESCENTRALIZADOS**

<b>OBJETO DE GASTO</b>	<b>CREDITO VIGENTE EJERCICIO 2006 (1)</b>	<b>COMPROMETIDO ACTUAL (2)</b>	<b>DEVENGADO ACTUAL (3)</b>	<b>DIFERENCIA CREDITO - DEVENGADO (4=1-3)</b>	<b>PORCENTAJE EN EJECUCION (5=3/1)</b>
1 - GASTOS EN PERSONAL	41.444.878,75	26.295.202,25	26.295.202,25	15.149.676,50	63,45%
2 - BIENES DE CONSUMO	15.800.635,47	4.492.267,49	3.902.778,30	11.897.857,17	24,70%
3 - SERVICIOS NO PERSONALES	66.104.709,61	29.276.818,74	29.104.182,03	37.000.527,58	44,03%
4 - BIENES DE USO	183.638.003,08	58.477.482,19	58.469.171,29	125.168.831,79	31,84%
5 - TRANSFERENCIAS	951.769,40	77.292,46	77.292,46	874.476,94	8,12%
6 - ACTIVOS FINANCIEROS	25.216.230,11	16.113.714,52	16.049.714,52	9.166.515,59	63,65%
<b>TOTAL</b>	<b>333.156.226,42</b>	<b>134.732.777,65</b>	<b>133.898.340,85</b>	<b>199.257.885,57</b>	<b>40,19%</b>

**ORGANISMOS DESCENTRALIZADOS**  
**ESTADO DE EJECUCION PRESUPUESTARIA DE GASTOS**  
**PORCENTAJE DE EJECUCION DEL GASTO POR INCISO**  
**- AL 31/07/2006 -**

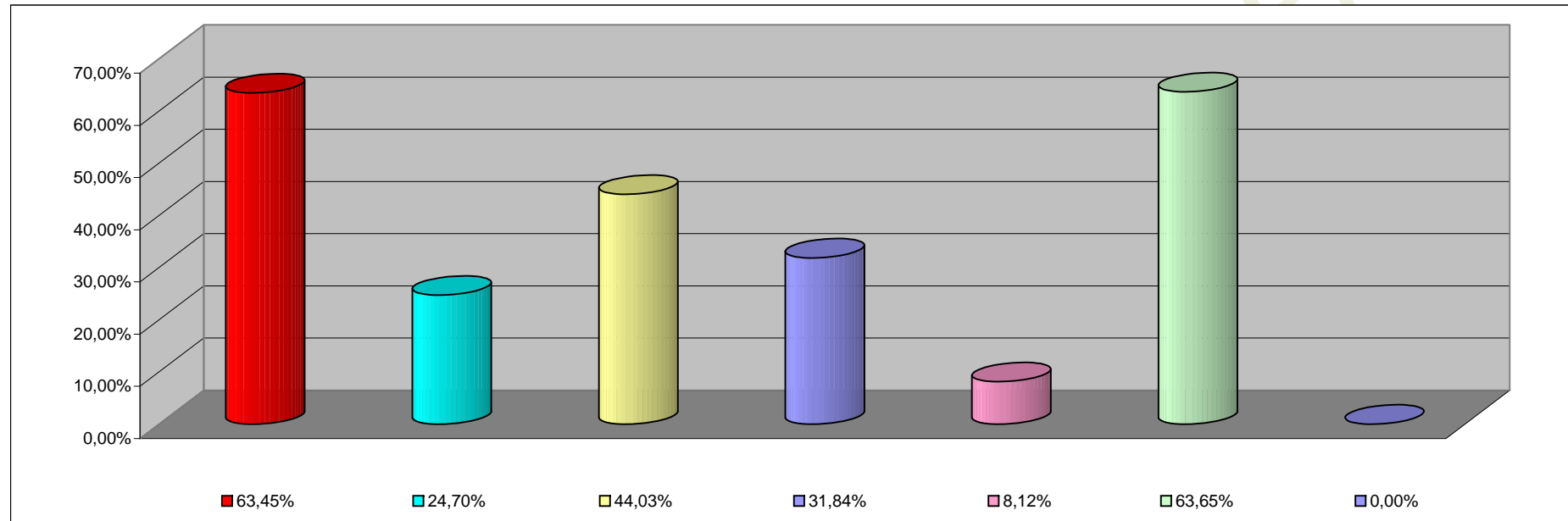

<b>INCISO</b>	<b>PORCENTAJE DE EJECUCION</b>
1 - GASTOS EN PERSONAL	63,45%
2 - BIENES DE CONSUMO	24,70%
3 - SERVICIOS NO PERSONALES	44,03%
4 - BIENES DE USO	31,84%
5 - TRANSFERENCIAS	8,12%
6 - ACTIVOS FINANCIEROS	63,65%
7- SERV. DE LA DEUDA D. O. P.	0,00%

**INFORMACION SOBRE EL ESTADO DE EJECUCION PRESUPUESTARIA DE GASTOS**  
**- AL 31/07/2006 -**

**EMPRESAS DEL ESTADO**

<b>OBJETO DE GASTO</b>	<b>CREDITO VIGENTE EJERCICIO 2002 (1)</b>	<b>COMPROMETIDO ACTUAL (2)</b>	<b>DEVENGADO ACTUAL (3)</b>	<b>DIFERENCIA CREDITO - DEVENGADO (4=1-3)</b>	<b>PORCENTAJE EN EJECUCION (5=3/1)</b>
<b>TOTAL</b>	<b>0,00</b>	<b>0,00</b>	<b>0,00</b>	<b>0,00</b>	<b>0,00%</b>

**EMPRESAS DEL ESTADO**  
**ESTADO DE EJECUCION PRESUPUESTARIA DE GASTOS**  
**PORCENTAJE DE EJECUCION DEL GASTO POR INCISO**  
**- AL 31/07/2006 -**

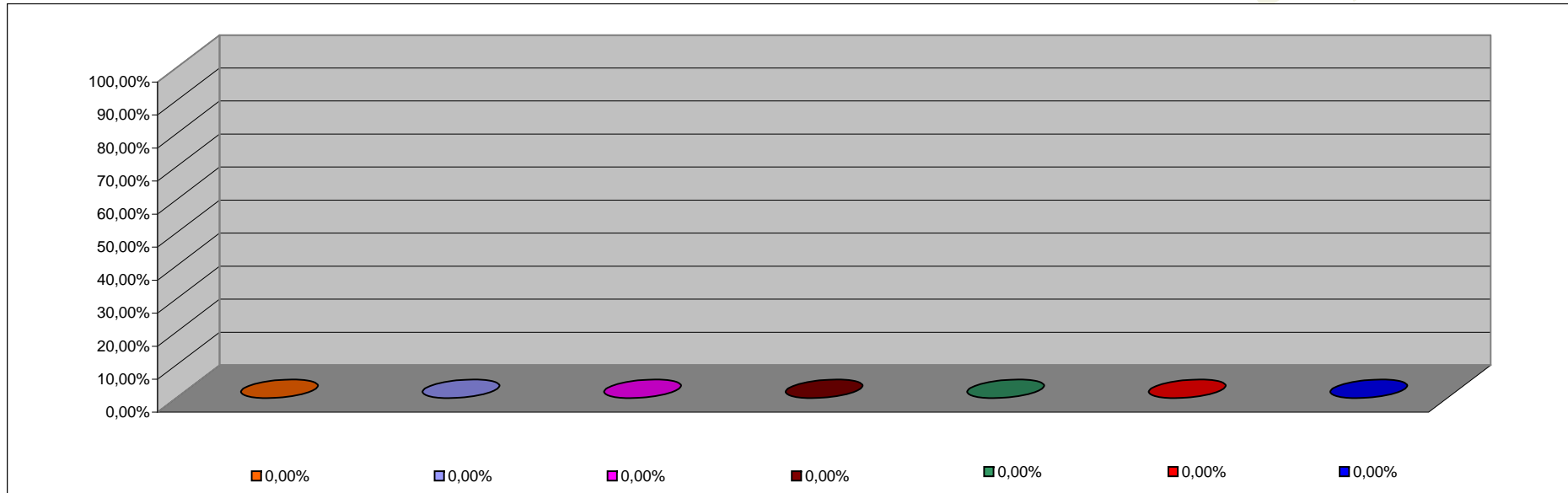

<b>INCISO</b>	<b>PORCENTAJE DE EJECUCION</b>
1 - GASTOS EN PERSONAL	0,00%
2 - BIENES DE CONSUMO	0,00%
3 - SERVICIOS NO PERSONALES	0,00%
4 - BIENES DE USO	0,00%
5 - TRANSFERENCIAS	0,00%
6 - ACTIVOS FINANCIEROS	0,00%
7 - SERV. DE LA DEUDA D.O.P.	0,00%



**INFORMACION SOBRE EL ESTADO DE EJECUCION PRESUPUESTARIA DE GASTOS**

**- AL 31/07/2006 -**

**INSTITUCIONES DE LA SEGURIDAD SOCIAL**

<b>OBJETO DE GASTO</b>	<b>CREDITO VIGENTE EJERCICIO 2006 (1)</b>	<b>COMPROMETIDO ACTUAL (2)</b>	<b>DEVENGADO ACTUAL (3)</b>	<b>DIFERENCIA CREDITO - DEVENGADO (4=1-3)</b>	<b>PORCENTAJE EN EJECUCION (5=3/1)</b>
1 - GASTOS EN PERSONAL	4.037.878,00	3.403.223,69	3.403.223,69	634.654,31	84,28%
2 - BIENES DE CONSUMO	17.624.411,00	9.949.947,26	9.949.947,26	7.674.463,74	56,46%
3 - SERVICIOS NO PERSONALES	42.745.839,00	33.481.848,90	33.481.848,90	9.263.990,10	78,33%
4 - BIENES DE USO	663.000,00	130.832,53	130.832,53	532.167,47	19,73%
5 - TRANSFERENCIAS	142.000,00	41.558,16	41.558,16	100.441,84	29,27%
<b>TOTAL</b>	<b>65.213.128,00</b>	<b>47.007.410,54</b>	<b>47.007.410,54</b>	<b>18.205.717,46</b>	<b>72,08%</b>

**INSTITUCIONES DE LA SEGURIDAD SOCIAL  
ESTADO DE EJECUCION PRESUPUESTARIA DE GASTOS  
PORCENTAJE DE EJECUCION DEL GASTO POR INCISO  
- AL 31/07/2006 -**

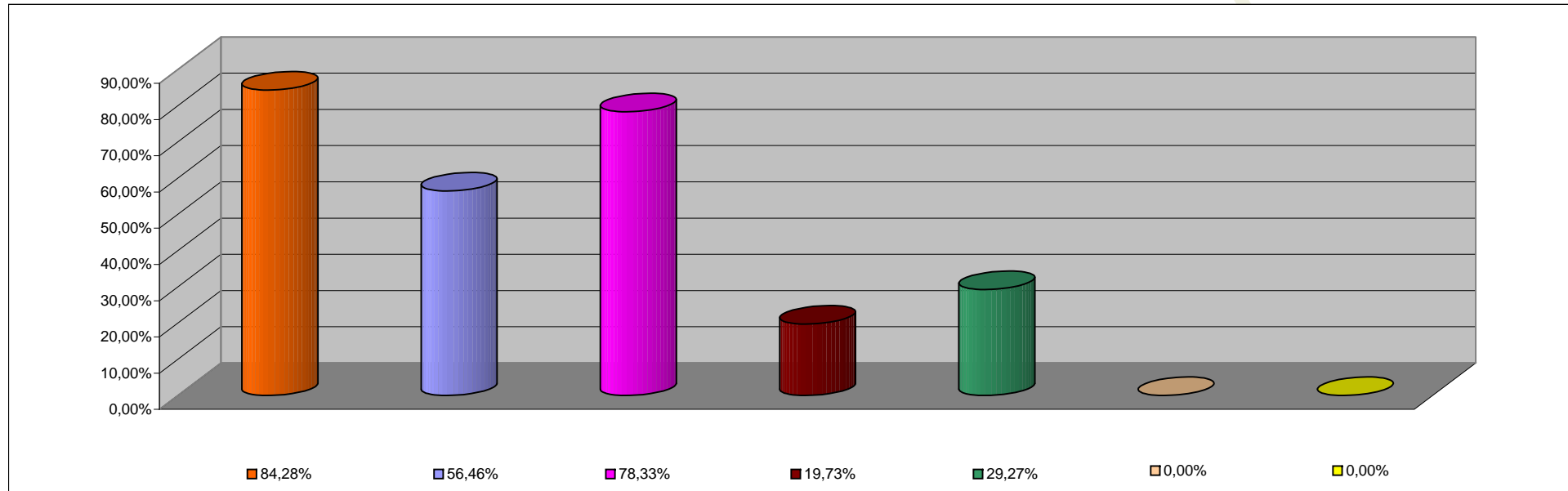

<b>INCISO</b>	<b>PORCENTAJE DE EJECUCION</b>
1 - GASTOS EN PERSONAL	84,28%
2 - BIENES DE CONSUMO	56,46%
3 - SERVICIOS NO PERSONALES	78,33%
4 - BIENES DE USO	19,73%
5 - TRANSFERENCIAS	29,27%
6 - ACTIVOS FINANCIEROS	0,00%
7 - SERV. DE LA DEUDA D.O.P.	0,00%