

**INFORMACION SOBRE EL ESTADO DE EJECUCION PRESUPUESTARIA DE GASTOS  
- AL 31/07/2007 -**

**SECTOR PUBLICO PROVINCIAL NO FINANCIERO**

OBJETO DE GASTO	CREDITO VIGENTE EJERCICIO 2007 (1)	COMPROMETIDO ACTUAL (2)	DEVENGADO ACTUAL (3)	DIFERENCIA CREDITO - DEVENGADO (4=1-3)	PORCENTAJE EN EJECUCION (5=3/1)
1 - GASTOS EN PERSONAL	771.354.031,88	522.415.388,28	522.376.530,65	248.977.501,23	67,72%
2 - BIENES DE CONSUMO	126.797.015,39	47.442.765,86	45.754.408,67	81.042.606,72	36,08%
3 - SERVICIOS NO PERSONALES	240.702.726,34	114.680.785,39	112.493.210,98	128.209.515,36	46,74%
4 - BIENES DE USO	455.485.234,34	120.893.923,70	116.279.398,01	339.205.836,33	25,53%
5 - TRANSFERENCIAS	625.930.049,67	342.662.951,42	342.443.815,17	283.486.234,50	54,71%
6 - ACTIVOS FINANCIEROS	59.507.691,29	18.882.267,76	18.737.532,52	40.770.158,77	31,49%
7 - SERVICIOS DE LA DEUDA Y D.O.P.	28.914.659,00	6.377.886,08	6.377.886,08	22.536.772,92	22,06%
<b>TOTAL</b>	<b>2.308.691.407,91</b>	<b>1.173.355.968,49</b>	<b>1.164.462.782,08</b>	<b>1.144.228.625,83</b>	<b>50,44%</b>

**SECTOR PUBLICO PROVINCIAL NO FINANCIERO  
ESTADO DE EJECUCION PRESUPUESTARIA DE GASTOS  
PORCENTAJE DE EJECUCION DEL GASTO POR INCISO  
- AL 31/07/2007 -**

Provincia

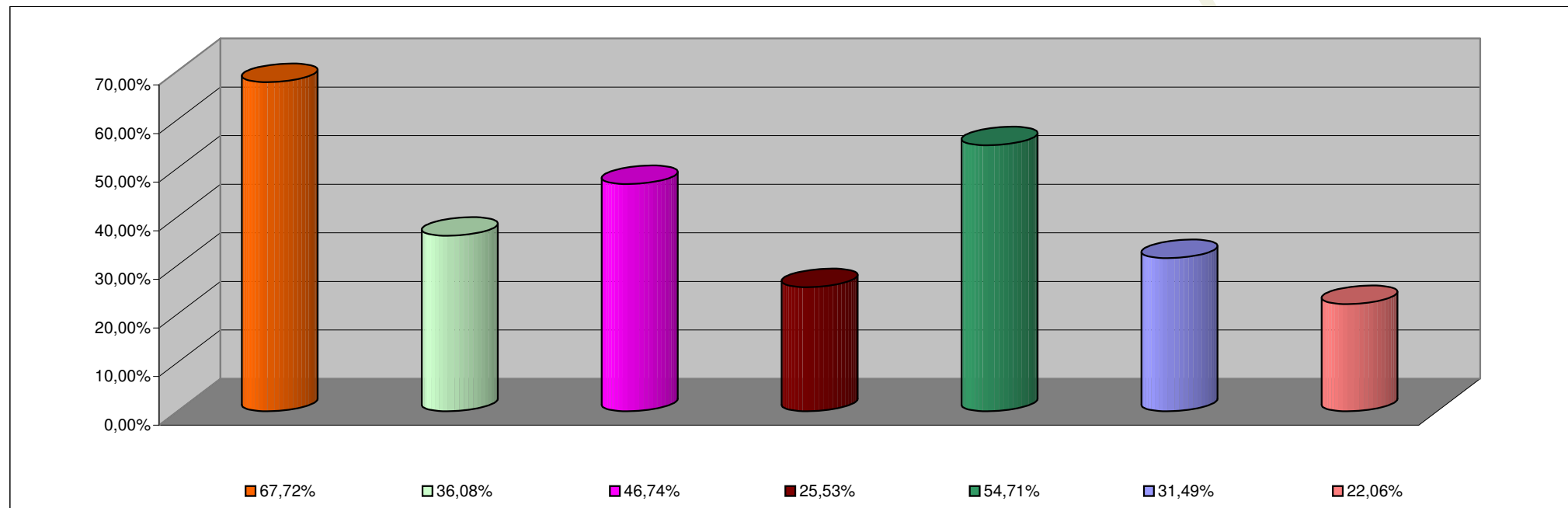

<b>INCISO</b>	<b>PORCENTAJE DE EJECUCION</b>
1 - GASTOS EN PERSONAL	67,72%
2 - BIENES DE CONSUMO	36,08%
3 - SERVICIOS NO PERSONALES	46,74%
4 - BIENES DE USO	25,53%
5 - TRANSFERENCIAS	54,71%
6 - ACTIVOS FINANCIEROS	31,49%
7 - SERV. DE LA DEUDA D.O.P.	22,06%

**INFORMACION SOBRE EL ESTADO DE EJECUCION PRESUPUESTARIA DE GASTOS  
- AL 31/07/2007 -**

**ADMINISTRACION CENTRAL**

<b>OBJETO DE GASTO</b>	<b>CREDITO VIGENTE EJERCICIO 2007 (1)</b>	<b>COMPROMETIDO ACTUAL (2)</b>	<b>DEVENGADO ACTUAL (3)</b>	<b>DIFERENCIA CREDITO - DEVENGADO (4=1-3)</b>	<b>PORCENTAJE EN EJECUCION (5=3/1)</b>
1 - GASTOS EN PERSONAL	708.657.091,88	478.300.939,01	478.262.081,38	230.395.010,50	67,49%
2 - BIENES DE CONSUMO	68.627.350,28	22.480.456,56	21.242.442,59	47.384.907,69	30,95%
3 - SERVICIOS NO PERSONALES	93.509.310,01	30.498.639,02	28.705.316,69	64.803.993,32	30,70%
4 - BIENES DE USO	254.818.896,74	65.778.960,40	61.717.480,04	193.101.416,70	24,22%
5 - TRANSFERENCIAS	623.741.873,16	341.936.160,38	341.717.024,13	282.024.849,03	54,79%
6 - ACTIVOS FINANCIEROS	24.310.586,14	1.789.993,48	1.645.258,24	22.665.327,90	6,77%
7 - SERVICIOS DE LA DEUDA Y D.O.P	28.914.659,00	6.377.886,08	6.377.886,08	22.536.772,92	22,06%
<b>TOTAL</b>	<b>1.802.579.767,21</b>	<b>947.163.034,93</b>	<b>939.667.489,15</b>	<b>862.912.278,06</b>	<b>52,13%</b>

**ADMINISTRACION CENTRAL**  
**ESTADO DE EJECUCION PRESUPUESTARIA DE GASTOS**  
**PORCENTAJE DE EJECUCION DEL GASTO POR INCISO**  
**- AL 31/07/2007 -**

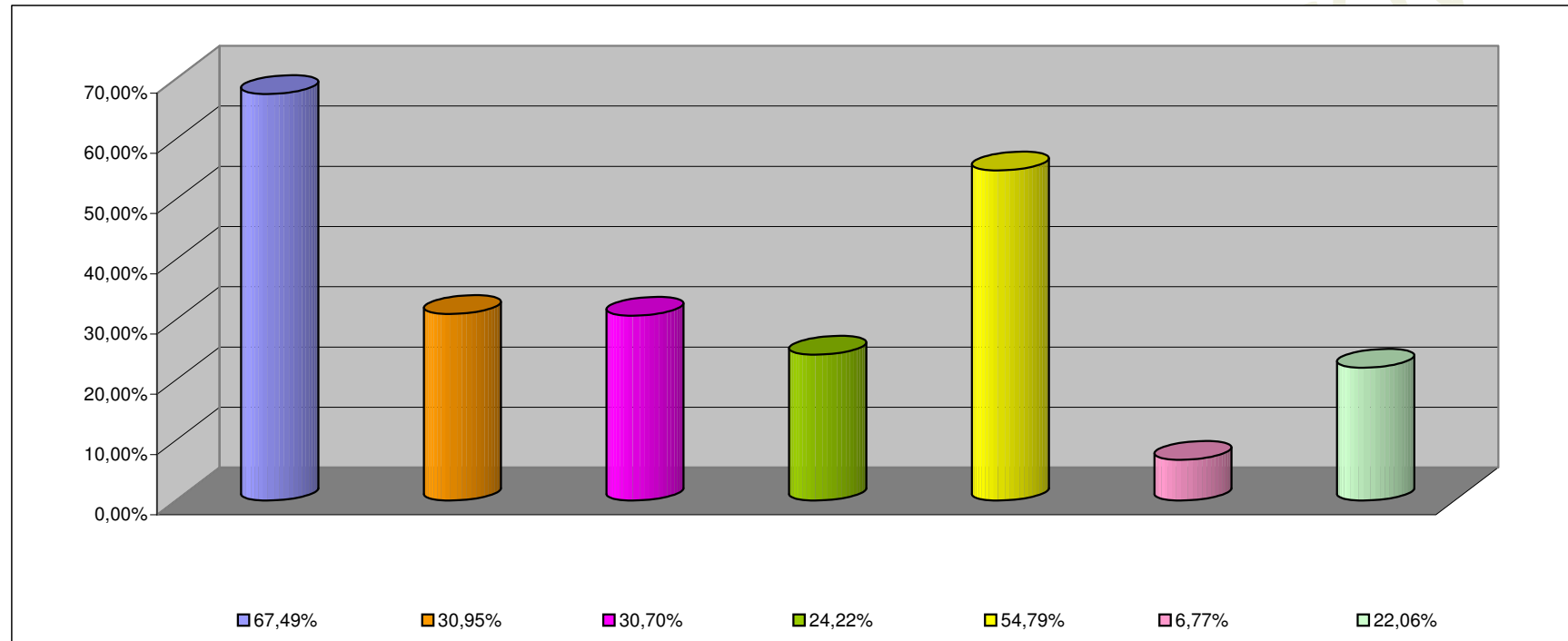

<b>INCISO</b>	<b>PORCENTAJE DE EJECUCION (%)</b>
1 - GASTOS EN PERSONAL	67,49%
2 - BIENES DE CONSUMO	30,95%
3 - SERVICIOS NO PERSONALES	30,70%
4 - BIENES DE USO	24,22%
5 - TRANSFERENCIAS	54,79%
6 - ACTIVOS FINANCIEROS	6,77%
7 - SERV. DE LA DEUDA D.O.P.	22,06%

**INFORMACION SOBRE EL ESTADO DE EJECUCION PRESUPUESTARIA DE GASTOS  
- AL 31/07/2007 -**

**ORGANISMOS DESCENTRALIZADOS**

<b>OBJETO DE GASTO</b>	<b>CREDITO VIGENTE EJERCICIO 2007 (1)</b>	<b>COMPROMETIDO ACTUAL (2)</b>	<b>DEVENGADO ACTUAL (3)</b>	<b>DIFERENCIA CREDITO - DEVENGADO (4=1-3)</b>	<b>PORCENTAJE EN EJECUCION (5=3/1)</b>
1 - GASTOS EN PERSONAL	53.659.864,00	38.666.485,99	38.666.485,99	14.993.378,01	72,06%
2 - BIENES DE CONSUMO	34.378.746,11	10.013.701,76	9.563.358,54	24.815.387,57	27,82%
3 - SERVICIOS NO PERSONALES	88.381.622,52	43.374.256,45	43.009.059,42	45.372.563,10	48,66%
4 - BIENES DE USO	195.301.337,60	54.893.532,50	54.340.487,17	140.960.850,43	27,82%
5 - TRANSFERENCIAS	2.075.176,51	648.897,04	648.897,04	1.426.279,47	31,27%
6 - ACTIVOS FINANCIEROS	35.197.105,15	17.092.274,28	17.092.274,28	18.104.830,87	48,56%
<b>TOTAL</b>	<b>408.993.851,89</b>	<b>164.689.148,02</b>	<b>163.320.562,44</b>	<b>245.673.289,45</b>	<b>39,93%</b>

**ORGANISMOS DESCENTRALIZADOS**  
**ESTADO DE EJECUCION PRESUPUESTARIA DE GASTOS**  
**PORCENTAJE DE EJECUCION DEL GASTO POR INCISO**  
**- AL 31/07/2007 -**

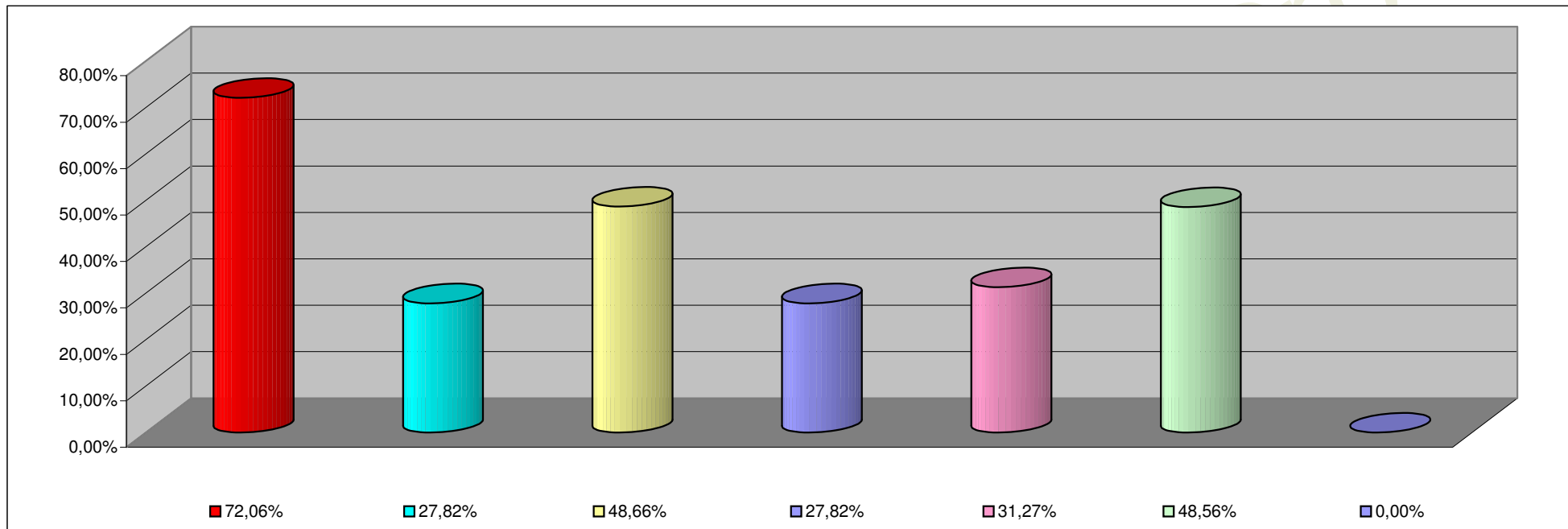

<b>INCISO</b>	<b>PORCENTAJE DE EJECUCION</b>
1 - GASTOS EN PERSONAL	72,06%
2 - BIENES DE CONSUMO	27,82%
3 - SERVICIOS NO PERSONALES	48,66%
4 - BIENES DE USO	27,82%
5 - TRANSFERENCIAS	31,27%
6 - ACTIVOS FINANCIEROS	48,56%
7- SERV. DE LA DEUDA D. O. P.	0,00%

**INFORMACION SOBRE EL ESTADO DE EJECUCION PRESUPUESTARIA DE GASTOS  
- AL 31/07/2007 -**

**INSTITUCIONES DE LA SEGURIDAD SOCIAL**

<b>OBJETO DE GASTO</b>	<b>CREDITO VIGENTE EJERCICIO 2007 (1)</b>	<b>COMPROMETIDO ACTUAL (2)</b>	<b>DEVENGADO ACTUAL (3)</b>	<b>DIFERENCIA CREDITO - DEVENGADO (4=1-3)</b>	<b>PORCENTAJE EN EJECUCION (5=3/1)</b>
1 - GASTOS EN PERSONAL	9.037.076,00	5.447.963,28	5.447.963,28	3.589.112,72	60,28%
2 - BIENES DE CONSUMO	23.790.919,00	14.948.607,54	14.948.607,54	8.842.311,46	62,83%
3 - SERVICIOS NO PERSONALES	58.811.793,81	40.807.889,92	40.778.834,87	18.032.958,94	69,34%
4 - BIENES DE USO	5.365.000,00	221.430,80	221.430,80	5.143.569,20	4,13%
5 - TRANSFERENCIAS	113.000,00	77.894,00	77.894,00	35.106,00	68,93%
<b>TOTAL</b>	<b>97.117.788,81</b>	<b>61.503.785,54</b>	<b>61.474.730,49</b>	<b>35.643.058,32</b>	<b>63,30%</b>

**INSTITUCIONES DE LA SEGURIDAD SOCIAL  
ESTADO DE EJECUCION PRESUPUESTARIA DE GASTOS  
PORCENTAJE DE EJECUCION DEL GASTO POR INCISO  
- AL 31/07/2007 -**

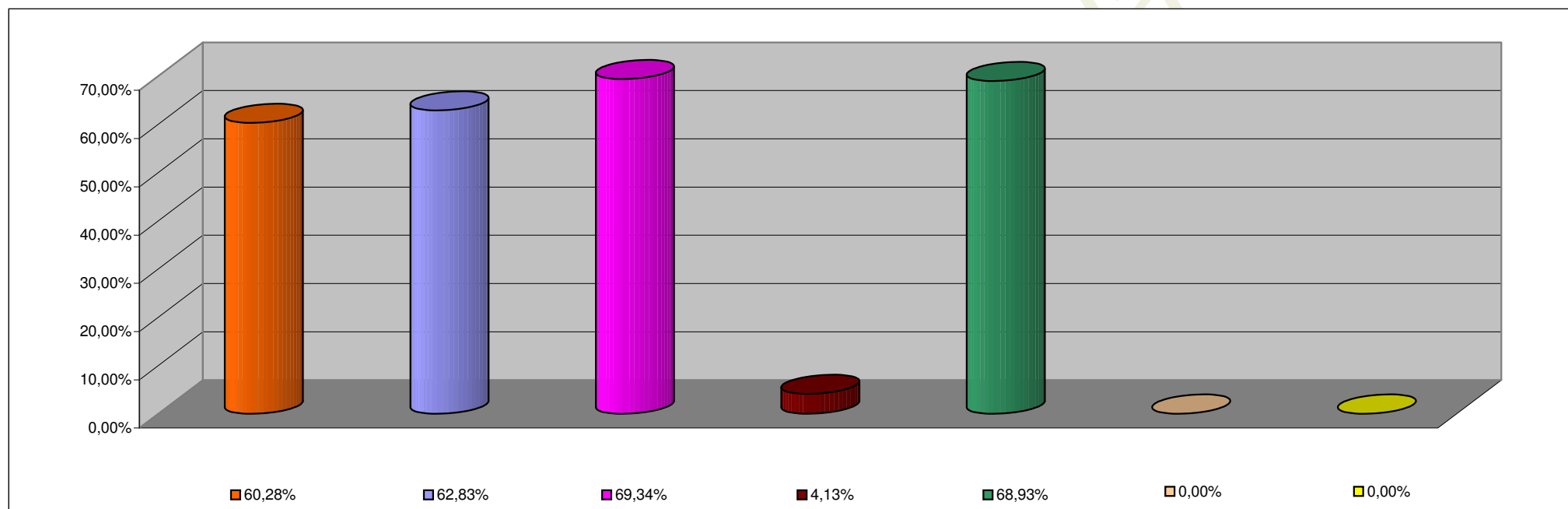

<b>INCISO</b>	<b>PORCENTAJE DE EJECUCION</b>
1 - GASTOS EN PERSONAL	60,28%
2 - BIENES DE CONSUMO	62,83%
3 - SERVICIOS NO PERSONALES	69,34%
4 - BIENES DE USO	4,13%
5 - TRANSFERENCIAS	68,93%
6 - ACTIVOS FINANCIEROS	0,00%
7 - SERV. DE LA DEUDA D.O.P.	0,00%