

**INFORMACION SOBRE EL ESTADO DE EJECUCION PRESUPUESTARIA DE GASTOS
- AL 31/07/2012 -**

SECTOR PUBLICO PROVINCIAL NO FINANCIERO

OBJETO DE GASTO	CREDITO VIGENTE EJERCICIO 2012 (1)	COMPROMETIDO ACTUAL (2)	DEVENGADO ACTUAL (3)	DIFERENCIA CREDITO - DEVENGADO (4=1-3)	PORCENTAJE EN EJECUCION (5=3/1)
1 - GASTOS EN PERSONAL	3.250.543.421,85	1.882.828.790,36	1.882.656.818,66	1.367.886.603,19	57,92%
2 - BIENES DE CONSUMO	333.488.780,01	110.368.856,15	102.159.162,55	231.329.617,46	30,63%
3 - SERVICIOS NO PERSONALES	797.028.053,57	321.222.384,16	317.355.271,44	479.672.782,13	39,82%
4 - BIENES DE USO	1.087.631.234,52	111.675.038,53	102.609.577,94	985.021.656,58	9,43%
5 - TRANSFERENCIAS	2.314.274.108,36	1.109.225.578,48	1.082.347.199,79	1.231.926.908,57	46,77%
6 - ACTIVOS FINANCIEROS	100.856.238,81	29.588.469,64	29.588.469,64	71.267.769,17	29,34%
7 - SERVICIOS DE LA DEUDA Y D.O.P.	71.435.687,00	1.662.436,41	1.662.436,41	69.773.250,59	2,33%
TOTAL	7.955.257.524,12	3.566.571.553,73	3.518.378.936,43	4.436.878.587,69	44,23%

**SECTOR PUBLICO PROVINCIAL NO FINANCIERO
ESTADO DE EJECUCION PRESUPUESTARIA DE GASTOS
PORCENTAJE DE EJECUCION DEL GASTO POR INCISO
- AL 31/07/2012 -**

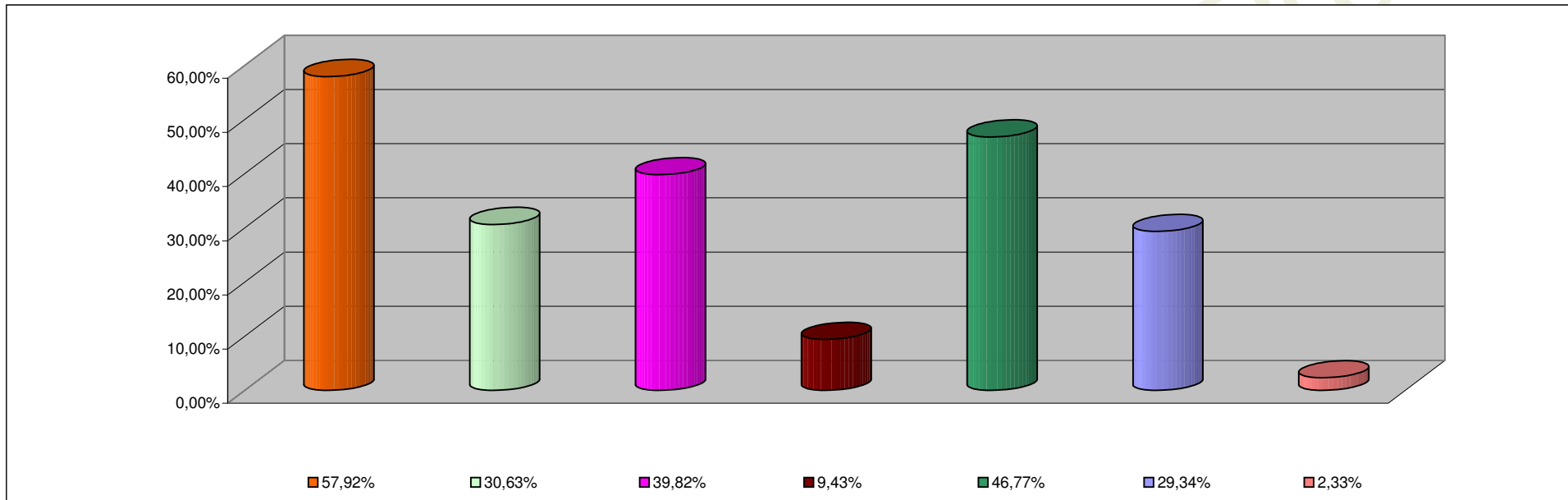

INCISO	PORCENTAJE DE EJECUCION
1 - GASTOS EN PERSONAL	57,92%
2 - BIENES DE CONSUMO	30,63%
3 - SERVICIOS NO PERSONALES	39,82%
4 - BIENES DE USO	9,43%
5 - TRANSFERENCIAS	46,77%
6 - ACTIVOS FINANCIEROS	29,34%
7 - SERV. DE LA DEUDA D.O.P.	2,33%

**INFORMACION SOBRE EL ESTADO DE EJECUCION PRESUPUESTARIA DE GASTOS
- AL 31/07/2012 -**

ADMINISTRACION CENTRAL

OBJETO DE GASTO	CREDITO VIGENTE EJERCICIO 2012 (1)	COMPROMETIDO ACTUAL (2)	DEVENGADO ACTUAL (3)	DIFERENCIA CREDITO - DEVENGADO (4=1-3)	PORCENTAJE EN EJECUCION (5=3/1)
1 - GASTOS EN PERSONAL	2.947.335.369,85	1.727.416.193,92	1.727.247.634,24	1.220.087.735,61	58,60%
2 - BIENES DE CONSUMO	209.680.626,14	36.671.952,95	33.030.307,79	176.650.318,35	15,75%
3 - SERVICIOS NO PERSONALES	252.354.886,76	62.667.880,62	59.372.942,15	192.981.944,61	23,53%
4 - BIENES DE USO	626.874.444,45	48.627.360,06	39.578.882,47	587.295.561,98	6,31%
5 - TRANSFERENCIAS	2.119.890.105,21	1.014.904.389,16	1.007.409.478,24	1.112.480.626,97	47,52%
6 - ACTIVOS FINANCIEROS	21.042.738,81	389.929,99	389.929,99	20.652.808,82	1,85%
7 - SERVICIOS DE LA DEUDA Y D.O.P	71.435.687,00	1.662.436,41	1.662.436,41	69.773.250,59	2,33%
TOTAL	6.248.613.858,22	2.892.340.143,11	2.868.691.611,29	3.379.922.246,93	45,91%

ADMINISTRACION CENTRAL
ESTADO DE EJECUCION PRESUPUESTARIA DE GASTOS
PORCENTAJE DE EJECUCION DEL GASTO POR INCISO
- AL 31/07/2012 -

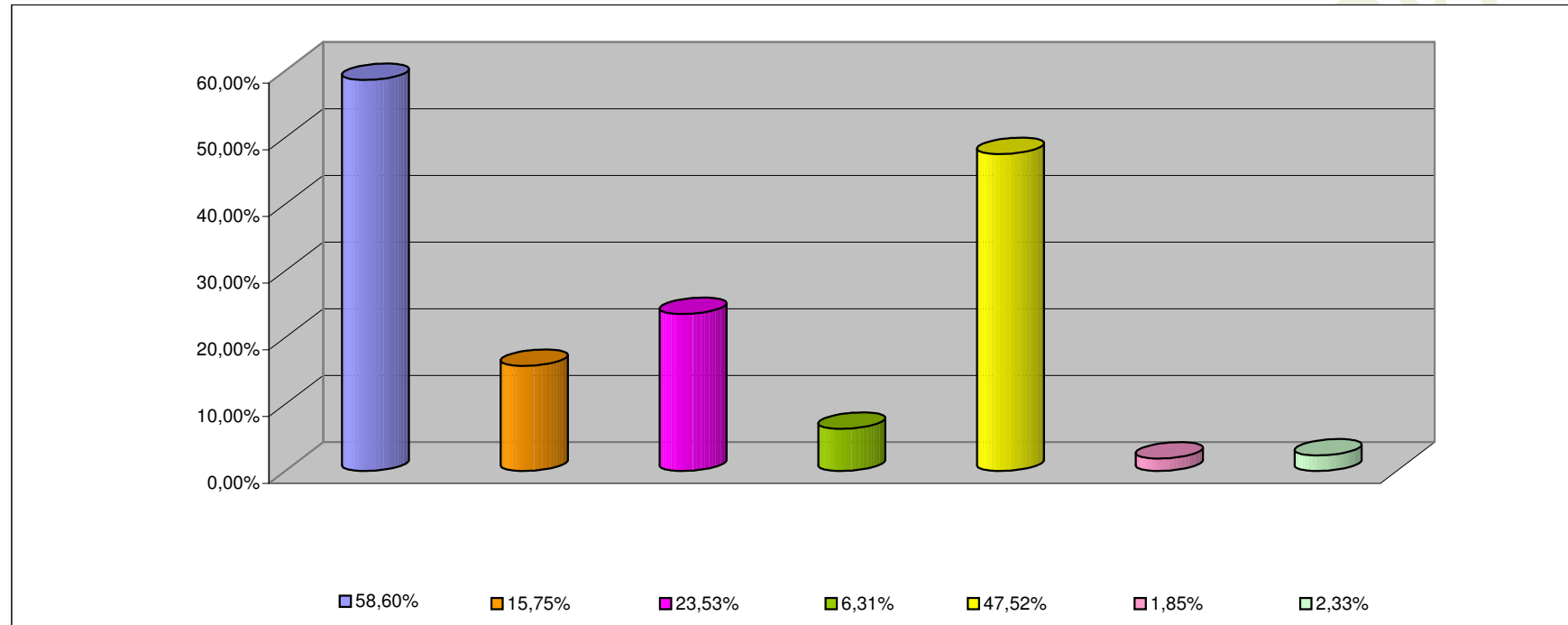

INCISO	PORCENTAJE DE EJECUCION (%)
1 - GASTOS EN PERSONAL	58,60%
2 - BIENES DE CONSUMO	15,75%
3 - SERVICIOS NO PERSONALES	23,53%
4 - BIENES DE USO	6,31%
5 - TRANSFERENCIAS	47,52%
6 - ACTIVOS FINANCIEROS	1,85%
7 - SERV. DE LA DEUDA D.O.P.	2,33%

**INFORMACION SOBRE EL ESTADO DE EJECUCION PRESUPUESTARIA DE GASTOS
- AL 31/07/2012 -**

ORGANISMOS DESCENTRALIZADOS

OBJETO DE GASTO	CREDITO VIGENTE EJERCICIO 2012 (1)	COMPROMETIDO ACTUAL (2)	DEVENGADO ACTUAL (3)	DIFERENCIA CREDITO - DEVENGADO (4=1-3)	PORCENTAJE EN EJECUCION (5=3/1)
1 - GASTOS EN PERSONAL	269.256.589,00	135.318.742,57	135.315.330,55	133.941.258,45	50,26%
2 - BIENES DE CONSUMO	42.111.653,87	14.185.314,19	9.617.265,75	32.494.388,12	22,84%
3 - SERVICIOS NO PERSONALES	264.582.309,81	91.493.261,07	90.921.086,82	173.661.222,99	34,36%
4 - BIENES DE USO	456.056.790,07	62.993.167,47	62.976.184,47	393.080.605,60	13,81%
5 - TRANSFERENCIAS	193.773.003,15	94.180.289,32	74.796.821,55	118.976.181,60	38,60%
6 - ACTIVOS FINANCIEROS	79.813.500,00	29.198.539,65	29.198.539,65	50.614.960,35	36,58%
TOTAL	1.305.593.845,90	427.369.314,27	402.825.228,79	902.768.617,11	30,85%

ORGANISMOS DESCENTRALIZADOS
ESTADO DE EJECUCION PRESUPUESTARIA DE GASTOS
PORCENTAJE DE EJECUCION DEL GASTO POR INCISO
- AL 31/07/2012 -

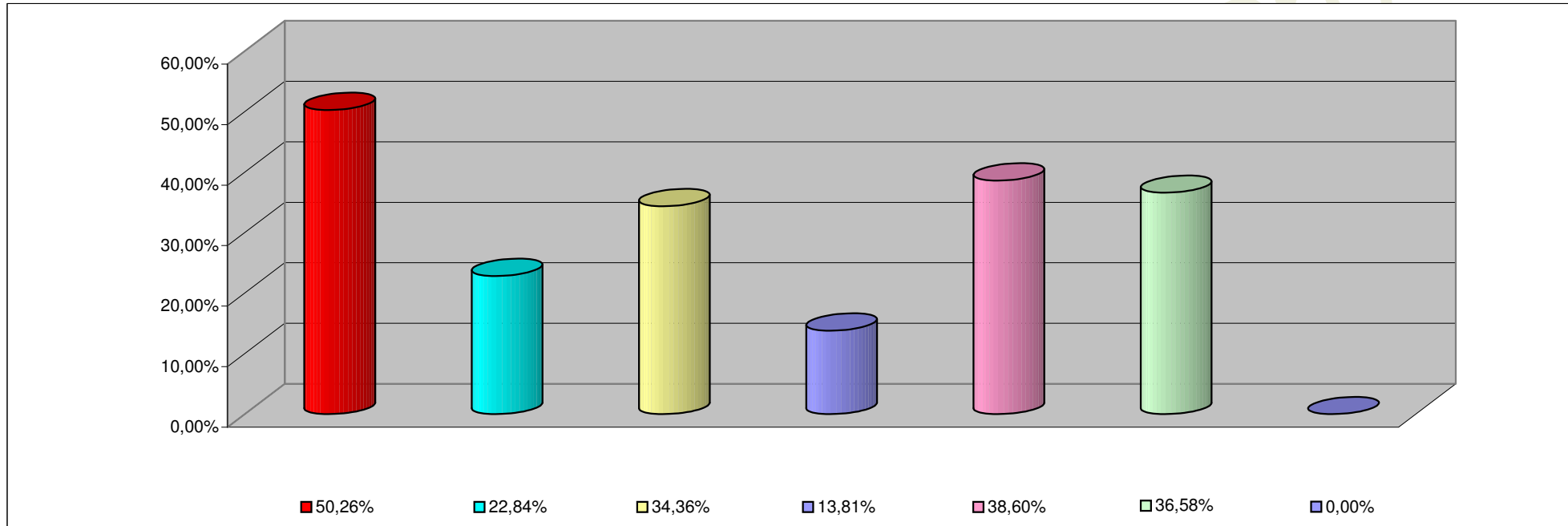

INCISO	PORCENTAJE DE EJECUCION
1 - GASTOS EN PERSONAL	50,26%
2 - BIENES DE CONSUMO	22,84%
3 - SERVICIOS NO PERSONALES	34,36%
4 - BIENES DE USO	13,81%
5 - TRANSFERENCIAS	38,60%
6 - ACTIVOS FINANCIEROS	36,58%
7- SERV. DE LA DEUDA D. O. P.	0,00%

**INFORMACION SOBRE EL ESTADO DE EJECUCION PRESUPUESTARIA DE GASTOS
- AL 31/07/2012 -**

INSTITUCIONES DE LA SEGURIDAD SOCIAL

OBJETO DE GASTO	CREDITO VIGENTE EJERCICIO 2012 (1)	COMPROMETIDO ACTUAL (2)	DEVENGADO ACTUAL (3)	DIFERENCIA CREDITO - DEVENGADO (4=1-3)	PORCENTAJE EN EJECUCION (5=3/1)
1 - GASTOS EN PERSONAL	33.951.463,00	20.093.853,87	20.093.853,87	13.857.609,13	59,18%
2 - BIENES DE CONSUMO	81.696.500,00	59.511.589,01	59.511.589,01	22.184.910,99	72,84%
3 - SERVICIOS NO PERSONALES	280.090.857,00	167.061.242,47	167.061.242,47	113.029.614,53	59,65%
4 - BIENES DE USO	4.700.000,00	54.511,00	54.511,00	4.645.489,00	1,16%
5 - TRANSFERENCIAS	611.000,00	140.900,00	140.900,00	470.100,00	23,06%
TOTAL	401.049.820,00	246.862.096,35	246.862.096,35	154.187.723,65	61,55%

**INSTITUCIONES DE LA SEGURIDAD SOCIAL
ESTADO DE EJECUCION PRESUPUESTARIA DE GASTOS
PORCENTAJE DE EJECUCION DEL GASTO POR INCISO
- AL 31/07/2012 -**

Provincia

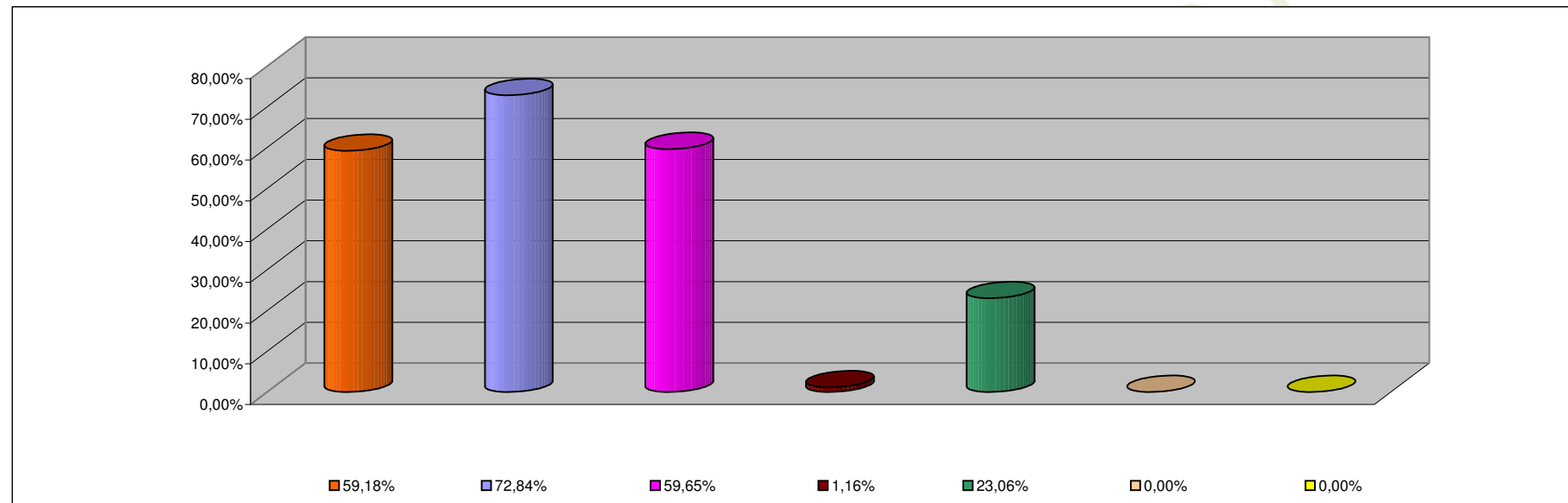

INCISO	PORCENTAJE DE EJECUCION
1 - GASTOS EN PERSONAL	59,18%
2 - BIENES DE CONSUMO	72,84%
3 - SERVICIOS NO PERSONALES	59,65%
4 - BIENES DE USO	1,16%
5 - TRANSFERENCIAS	23,06%
6 - ACTIVOS FINANCIEROS	0,00%
7 - SERV. DE LA DEUDA D.O.P.	0,00%