

**INFORMACION SOBRE EL ESTADO DE EJECUCION PRESUPUESTARIA DE GASTOS
- AL 31/07/2014 -**

SECTOR PUBLICO PROVINCIAL NO FINANCIERO

| OBJETO DE GASTO | CREDITO VIGENTE EJERCICIO 2014 (1) | COMPROMETIDO ACTUAL (2) | DEVENGADO ACTUAL (3) | DIFERENCIA CREDITO - DEVENGADO (4=1-3) | PORCENTAJE EN EJECUCION (5=3/1) |
|------------------------------------|--|-------------------------------|----------------------------|--|---------------------------------------|
| 1 - GASTOS EN PERSONAL | 4.924.712.238,49 | 3.173.598.572,28 | 3.171.484.852,10 | 1.753.227.386,39 | 64,40% |
| 2 - BIENES DE CONSUMO | 672.862.176,71 | 241.450.049,78 | 219.340.709,12 | 453.521.467,59 | 32,60% |
| 3 - SERVICIOS NO PERSONALES | 1.315.910.939,85 | 636.010.513,61 | 617.012.094,17 | 698.898.845,68 | 46,89% |
| 4 - BIENES DE USO | 1.649.844.895,43 | 277.876.921,66 | 274.204.717,84 | 1.375.640.177,59 | 16,62% |
| 5 - TRANSFERENCIAS | 3.601.089.069,31 | 1.932.383.796,71 | 1.909.825.809,99 | 1.691.263.259,32 | 53,03% |
| 6 - ACTIVOS FINANCIEROS | 164.566.086,05 | 47.367.909,70 | 47.367.909,70 | 117.198.176,35 | 28,78% |
| 7 - SERVICIOS DE LA DEUDA Y D.O.P. | 119.658.353,00 | 0,00 | 0,00 | 119.658.353,00 | 0,00% |
| TOTAL | 12.448.643.758,84 | 6.308.687.763,74 | 6.239.236.092,92 | 6.209.407.665,92 | 50,12% |

**SECTOR PUBLICO PROVINCIAL NO FINANCIERO
ESTADO DE EJECUCION PRESUPUESTARIA DE GASTOS
PORCENTAJE DE EJECUCION DEL GASTO POR INCISO
- AL 31/07/2014 -**

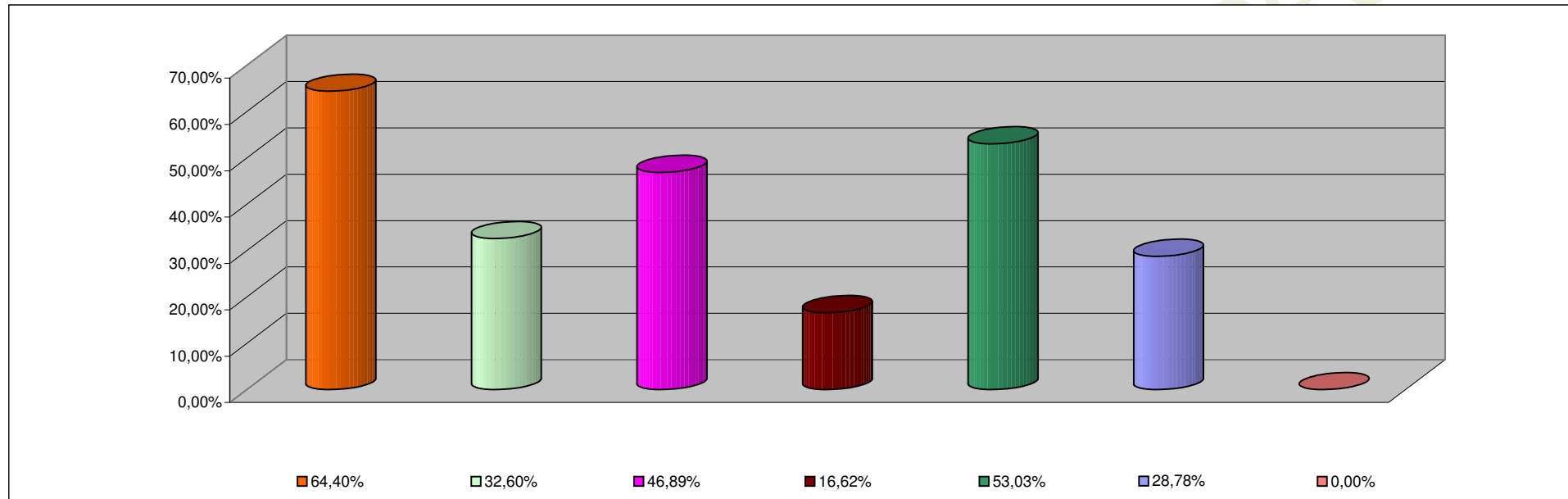

| INCISO | PORCENTAJE DE EJECUCION |
|------------------------------|--------------------------------|
| 1 - GASTOS EN PERSONAL | 64,40% |
| 2 - BIENES DE CONSUMO | 32,60% |
| 3 - SERVICIOS NO PERSONALES | 46,89% |
| 4 - BIENES DE USO | 16,62% |
| 5 - TRANSFERENCIAS | 53,03% |
| 6 - ACTIVOS FINANCIEROS | 28,78% |
| 7 - SERV. DE LA DEUDA D.O.P. | 0,00% |

**INFORMACION SOBRE EL ESTADO DE EJECUCION PRESUPUESTARIA DE GASTOS
- AL 31/07/2014 -**

ADMINISTRACION CENTRAL

| OBJETO DE GASTO | CREDITO VIGENTE EJERCICIO 2014 (1) | COMPROMETIDO ACTUAL (2) | DEVENGADO ACTUAL (3) | DIFERENCIA CREDITO - DEVENGADO (4=1-3) | PORCENTAJE EN EJECUCION (5=3/1) |
|-----------------------------------|---|--|-------------------------------------|---|--|
| 1 - GASTOS EN PERSONAL | 4.514.745.201,49 | 2.938.025.527,37 | 2.935.911.807,19 | 1.578.833.394,30 | 65,03% |
| 2 - BIENES DE CONSUMO | 415.329.497,53 | 113.708.559,28 | 102.103.191,26 | 313.226.306,27 | 24,58% |
| 3 - SERVICIOS NO PERSONALES | 456.144.459,52 | 148.263.218,65 | 132.498.897,14 | 323.645.562,38 | 29,05% |
| 4 - BIENES DE USO | 1.161.870.537,34 | 98.824.293,42 | 95.595.547,54 | 1.066.274.989,80 | 8,23% |
| 5 - TRANSFERENCIAS | 3.335.176.461,31 | 1.803.200.140,82 | 1.780.700.746,08 | 1.554.475.715,23 | 53,39% |
| 6 - ACTIVOS FINANCIEROS | 45.979.886,05 | 4.015.840,75 | 4.015.840,75 | 41.964.045,30 | 8,73% |
| 7 - SERVICIOS DE LA DEUDA Y D.O.P | 119.658.353,00 | 0,00 | 0,00 | 119.658.353,00 | 0,00% |
| TOTAL | 10.048.904.396,24 | 5.106.037.580,29 | 5.050.826.029,96 | 4.998.078.366,28 | 50,26% |

ADMINISTRACION CENTRAL
ESTADO DE EJECUCION PRESUPUESTARIA DE GASTOS
PORCENTAJE DE EJECUCION DEL GASTO POR INCISO
- AL 31/07/2014 -

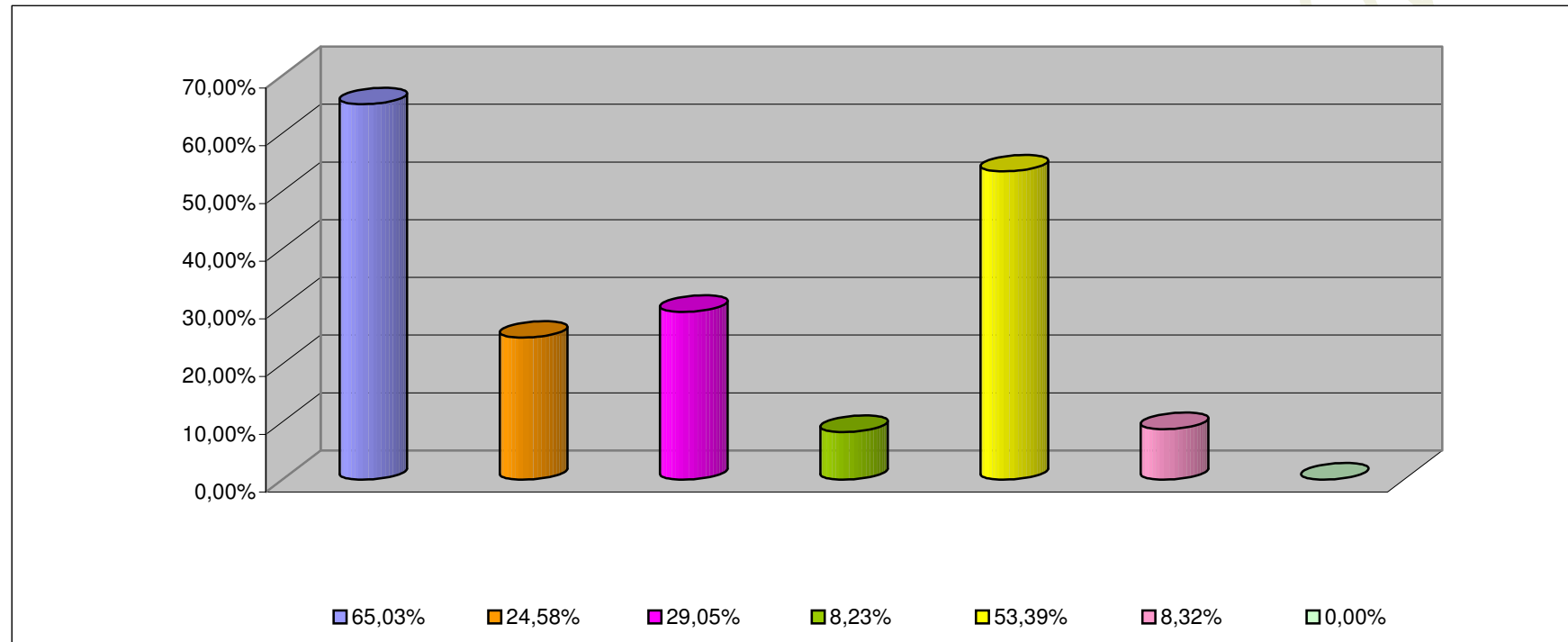

| INCISO | PORCENTAJE DE EJECUCION (%) |
|------------------------------|------------------------------------|
| 1 - GASTOS EN PERSONAL | 65,03% |
| 2 - BIENES DE CONSUMO | 24,58% |
| 3 - SERVICIOS NO PERSONALES | 29,05% |
| 4 - BIENES DE USO | 8,23% |
| 5 - TRANSFERENCIAS | 53,39% |
| 6 - ACTIVOS FINANCIEROS | 8,73% |
| 7 - SERV. DE LA DEUDA D.O.P. | 0,00% |

INFORMACION SOBRE EL ESTADO DE EJECUCION PRESUPUESTARIA DE GASTOS
- AL 31/07/2014 -

ORGANISMOS DESCENTRALIZADOS

| OBJETO DE GASTO | CREDITO VIGENTE EJERCICIO 2014 (1) | COMPROMETIDO ACTUAL (2) | DEVENGADO ACTUAL (3) | DIFERENCIA CREDITO - DEVENGADO (4=1-3) | PORCENTAJE EN EJECUCION (5=3/1) |
|-----------------------------|---|--|-------------------------------------|---|--|
| 1 - GASTOS EN PERSONAL | 349.801.463,00 | 203.311.872,04 | 203.311.872,04 | 146.489.590,96 | 58,12% |
| 2 - BIENES DE CONSUMO | 71.001.959,18 | 23.321.722,54 | 12.853.649,90 | 58.148.309,28 | 18,10% |
| 3 - SERVICIOS NO PERSONALES | 375.157.413,33 | 163.542.170,15 | 161.172.324,03 | 213.985.089,30 | 42,96% |
| 4 - BIENES DE USO | 485.841.559,09 | 178.424.664,19 | 177.981.206,25 | 307.860.352,84 | 36,63% |
| 5 - TRANSFERENCIAS | 265.892.608,00 | 129.183.655,89 | 129.125.063,91 | 136.767.544,09 | 48,56% |
| 6 - ACTIVOS FINANCIEROS | 118.586.200,00 | 43.352.068,95 | 43.352.068,95 | 75.234.131,05 | 36,56% |
| TOTAL | 1.666.281.202,60 | 741.136.153,76 | 727.796.185,08 | 938.485.017,52 | 43,68% |

ORGANISMOS DESCENTRALIZADOS
ESTADO DE EJECUCION PRESUPUESTARIA DE GASTOS
PORCENTAJE DE EJECUCION DEL GASTO POR INCISO
- AL 31/07/2014 -

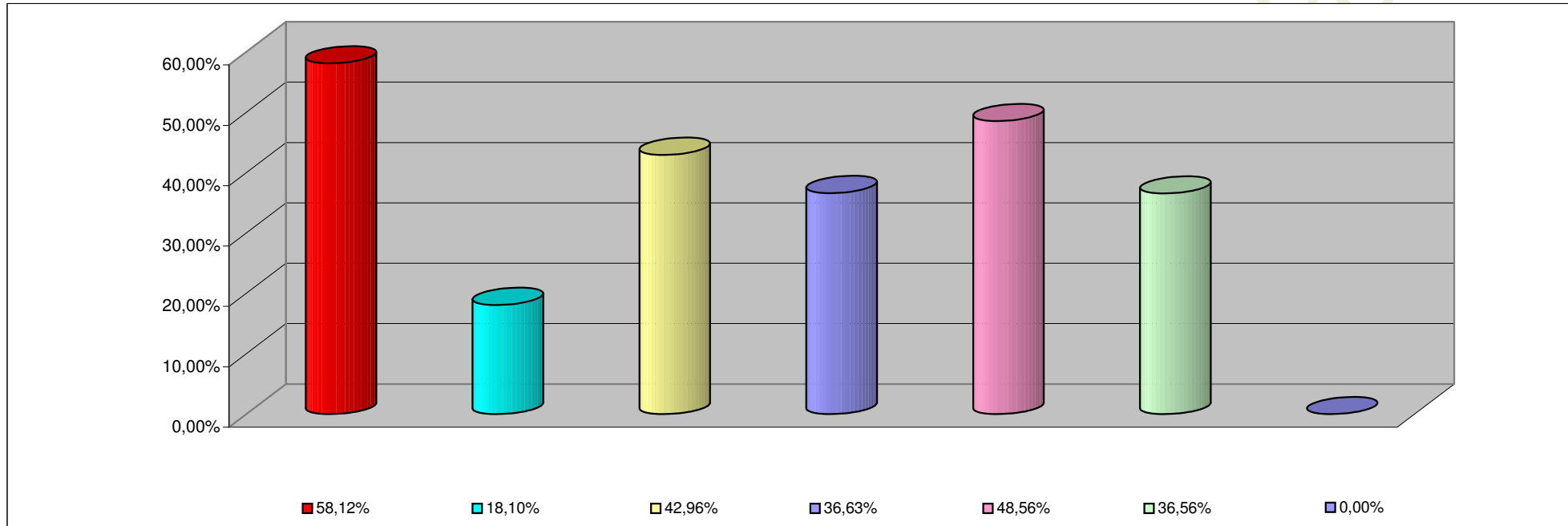

| INCISO | PORCENTAJE DE EJECUCION |
|-------------------------------|--------------------------------|
| 1 - GASTOS EN PERSONAL | 58,12% |
| 2 - BIENES DE CONSUMO | 18,10% |
| 3 - SERVICIOS NO PERSONALES | 42,96% |
| 4 - BIENES DE USO | 36,63% |
| 5 - TRANSFERENCIAS | 48,56% |
| 6 - ACTIVOS FINANCIEROS | 36,56% |
| 7- SERV. DE LA DEUDA D. O. P. | 0,00% |

**INFORMACION SOBRE EL ESTADO DE EJECUCION PRESUPUESTARIA DE GASTOS
- AL 31/07/2014 -**

INSTITUCIONES DE LA SEGURIDAD SOCIAL

| OBJETO DE GASTO | CREDITO VIGENTE EJERCICIO 2014 (1) | COMPROMETIDO ACTUAL (2) | DEVENGADO ACTUAL (3) | DIFERENCIA CREDITO - DEVENGADO (4=1-3) | PORCENTAJE EN EJECUCION (5=3/1) |
|-----------------------------|---|--|-------------------------------------|---|--|
| 1 - GASTOS EN PERSONAL | 60.165.574,00 | 32.261.172,87 | 32.261.172,87 | 27.904.401,13 | 53,62% |
| 2 - BIENES DE CONSUMO | 186.530.720,00 | 104.419.767,96 | 104.383.867,96 | 82.146.852,04 | 55,96% |
| 3 - SERVICIOS NO PERSONALES | 484.609.067,00 | 324.205.124,81 | 323.340.873,00 | 161.268.194,00 | 66,72% |
| 4 - BIENES DE USO | 2.132.799,00 | 627.964,05 | 627.964,05 | 1.504.834,95 | 29,44% |
| 5 - TRANSFERENCIAS | 20.000,00 | 0,00 | 0,00 | 20.000,00 | 0,00% |
| TOTAL | 733.458.160,00 | 461.514.029,69 | 460.613.877,88 | 272.844.282,12 | 62,80% |

**INSTITUCIONES DE LA SEGURIDAD SOCIAL
ESTADO DE EJECUCION PRESUPUESTARIA DE GASTOS
PORCENTAJE DE EJECUCION DEL GASTO POR INCISO
- AL 31/07/2014 -**

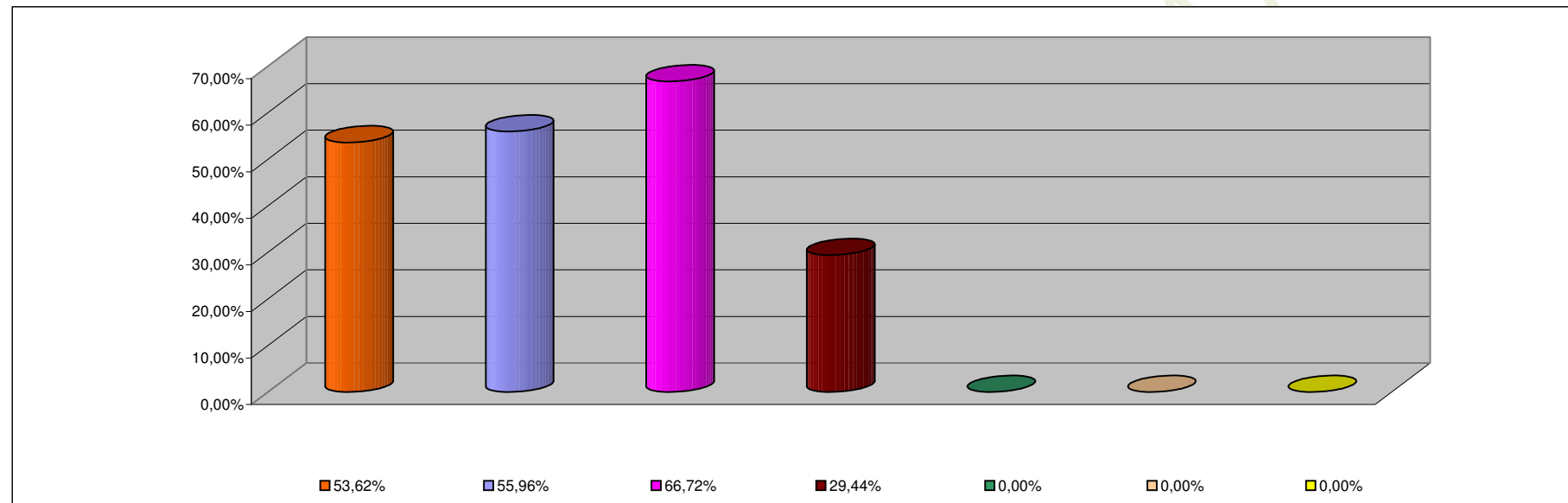

| INCISO | PORCENTAJE DE EJECUCION |
|------------------------------|--------------------------------|
| 1 - GASTOS EN PERSONAL | 53,62% |
| 2 - BIENES DE CONSUMO | 55,96% |
| 3 - SERVICIOS NO PERSONALES | 66,72% |
| 4 - BIENES DE USO | 29,44% |
| 5 - TRANSFERENCIAS | 0,00% |
| 6 - ACTIVOS FINANCIEROS | 0,00% |
| 7 - SERV. DE LA DEUDA D.O.P. | 0,00% |