

INFORMACION SOBRE EL ESTADO DE EJECUCION PRESUPUESTARIA DE GASTOS
- AL 31/07/2015 -

SECTOR PUBLICO PROVINCIAL NO FINANCIERO

OBJETO DE GASTO	CREDITO VIGENTE EJERCICIO 2015 (1)	COMPROMETIDO ACTUAL (2)	DEVENGADO ACTUAL (3)	DIFERENCIA CREDITO - DEVENGADO (4=1-3)	PORCENTAJE EN EJECUCION (5=3/1)
1 - GASTOS EN PERSONAL	6.623.001.028,28	4.321.711.121,41	4.319.046.322,89	2.303.954.705,39	65,21%
2 - BIENES DE CONSUMO	1.326.533.425,12	391.573.426,41	355.728.085,66	970.805.339,46	26,82%
3 - SERVICIOS NO PERSONALES	1.818.149.570,46	802.320.945,20	777.658.998,88	1.040.490.571,58	42,77%
4 - BIENES DE USO	3.050.887.098,56	652.072.748,67	635.413.088,45	2.415.474.010,11	20,83%
5 - TRANSFERENCIAS	4.788.668.910,38	2.436.866.399,53	2.394.010.837,22	2.394.658.073,16	49,99%
6 - ACTIVOS FINANCIEROS	192.048.877,99	55.777.953,63	55.777.953,63	136.270.924,36	29,04%
7 - SERVICIOS DE LA DEUDA Y D.O.P.	113.786.233,00	18.920.452,29	18.920.452,29	94.865.780,71	16,63%
TOTAL	17.913.075.143,79	8.679.243.047,14	8.556.555.739,02	9.356.519.404,77	47,77%

**SECTOR PUBLICO PROVINCIAL NO FINANCIERO
ESTADO DE EJECUCION PRESUPUESTARIA DE GASTOS
PORCENTAJE DE EJECUCION DEL GASTO POR INCISO
- AL 31/07/2015 -**

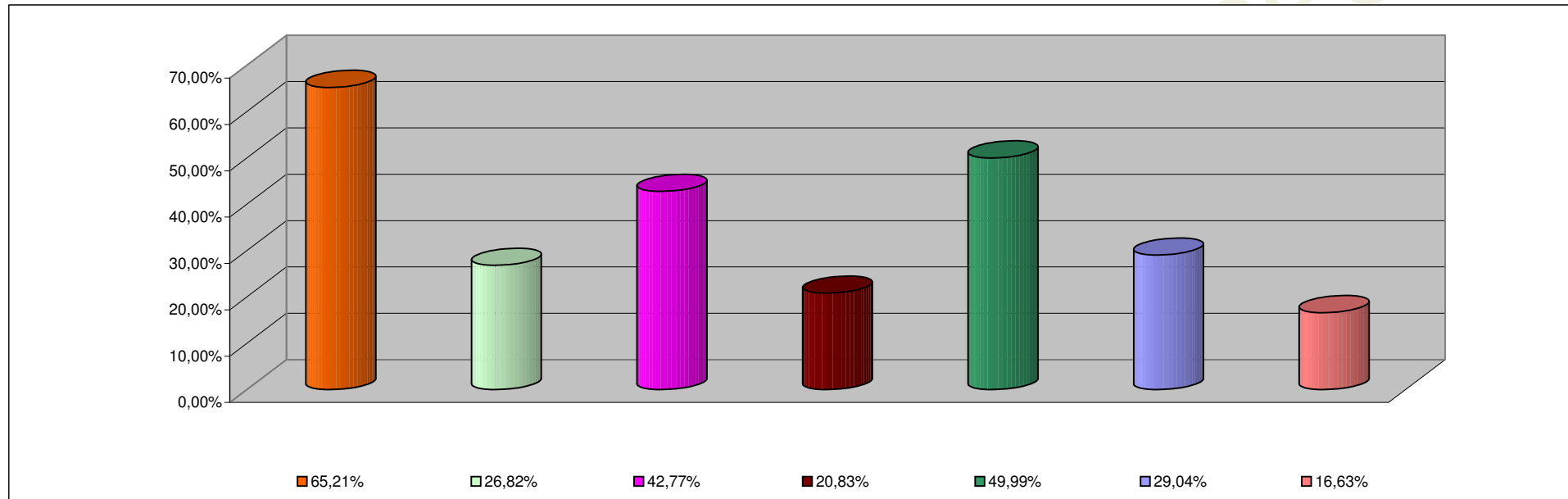

INCISO	PORCENTAJE DE EJECUCION
1 - GASTOS EN PERSONAL	65,21%
2 - BIENES DE CONSUMO	26,82%
3 - SERVICIOS NO PERSONALES	42,77%
4 - BIENES DE USO	20,83%
5 - TRANSFERENCIAS	49,99%
6 - ACTIVOS FINANCIEROS	29,04%
7 - SERV. DE LA DEUDA D.O.P.	16,63%

**INFORMACION SOBRE EL ESTADO DE EJECUCION PRESUPUESTARIA DE GASTOS
- AL 31/07/2015 -**

ADMINISTRACION CENTRAL

OBJETO DE GASTO	CREDITO VIGENTE EJERCICIO 2015 (1)	COMPROMETIDO ACTUAL (2)	DEVENGADO ACTUAL (3)	DIFERENCIA CREDITO - DEVENGADO (4=1-3)	PORCENTAJE EN EJECUCION (5=3/1)
1 - GASTOS EN PERSONAL	6.164.162.593,99	4.001.181.363,99	3.998.516.565,47	2.165.646.028,52	64,87%
2 - BIENES DE CONSUMO	823.129.477,23	186.537.417,76	169.203.314,57	653.926.162,66	20,56%
3 - SERVICIOS NO PERSONALES	614.584.564,64	201.030.200,00	181.449.773,30	433.134.791,34	29,52%
4 - BIENES DE USO	1.551.112.538,51	316.931.043,39	301.588.056,62	1.249.524.481,89	19,44%
5 - TRANSFERENCIAS	4.317.427.167,70	2.319.427.934,50	2.276.594.053,43	2.040.833.114,27	52,73%
6 - ACTIVOS FINANCIEROS	28.508.972,99	1.351.947,00	1.351.947,00	27.157.025,99	4,74%
7 - SERVICIOS DE LA DEUDA Y D.O.P	113.786.233,00	18.920.452,29	18.920.452,29	94.865.780,71	16,63%
TOTAL	13.612.711.548,06	7.045.380.358,93	6.947.624.162,68	6.665.087.385,38	51,04%

ADMINISTRACION CENTRAL
ESTADO DE EJECUCION PRESUPUESTARIA DE GASTOS
PORCENTAJE DE EJECUCION DEL GASTO POR INCISO
- AL 31/07/2015 -

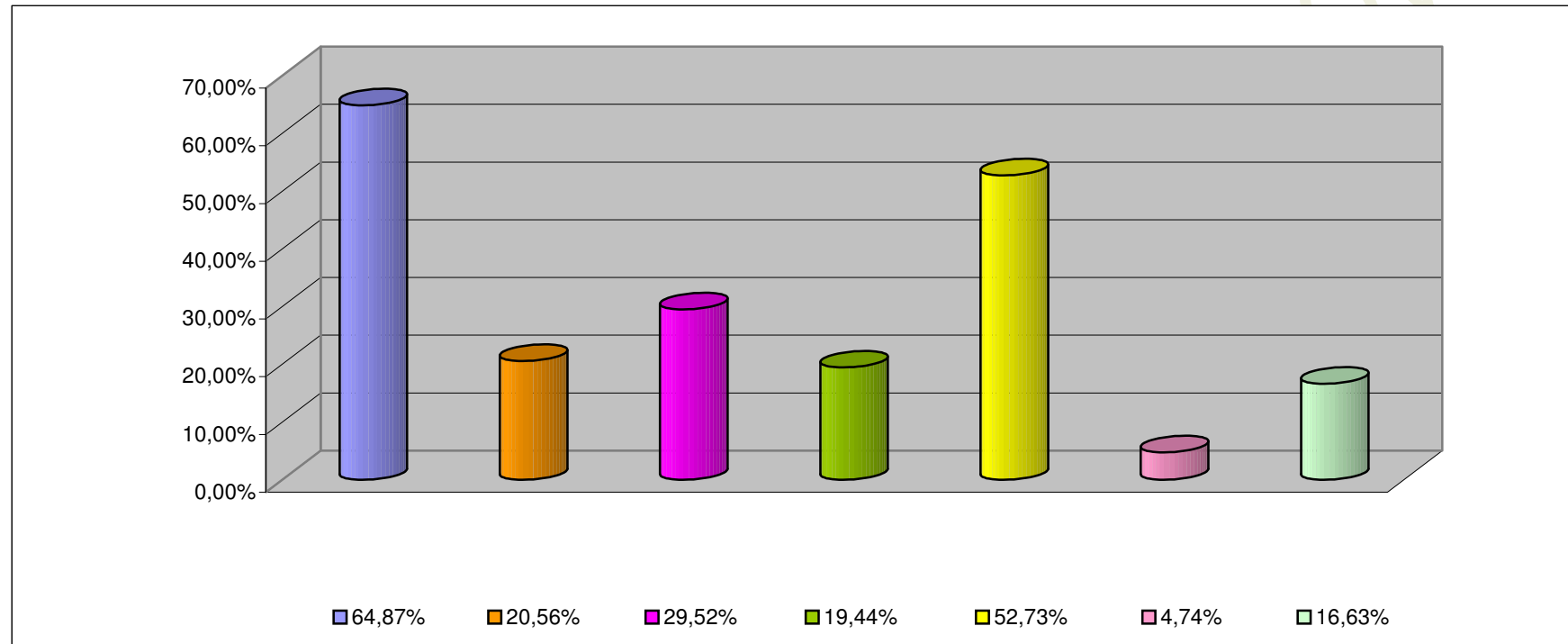

INCISO	PORCENTAJE DE EJECUCION (%)
1 - GASTOS EN PERSONAL	64,87%
2 - BIENES DE CONSUMO	20,56%
3 - SERVICIOS NO PERSONALES	29,52%
4 - BIENES DE USO	19,44%
5 - TRANSFERENCIAS	52,73%
6 - ACTIVOS FINANCIEROS	4,74%
7 - SERV. DE LA DEUDA D.O.P.	16,63%

INFORMACION SOBRE EL ESTADO DE EJECUCION PRESUPUESTARIA DE GASTOS
- AL 31/07/2015 -

ORGANISMOS DESCENTRALIZADOS

OBJETO DE GASTO	CREDITO VIGENTE EJERCICIO 2015 (1)	COMPROMETIDO ACTUAL (2)	DEVENGADO ACTUAL (3)	DIFERENCIA CREDITO - DEVENGADO (4=1-3)	PORCENTAJE EN EJECUCION (5=3/1)
1 - GASTOS EN PERSONAL	398.557.291,29	277.917.271,13	277.917.271,13	120.640.020,16	69,73%
2 - BIENES DE CONSUMO	112.834.522,63	44.990.536,44	27.320.284,23	85.514.238,40	24,21%
3 - SERVICIOS NO PERSONALES	450.412.355,31	217.157.441,93	212.419.125,62	237.993.229,69	47,16%
4 - BIENES DE USO	1.491.018.962,05	334.246.168,16	332.929.494,71	1.158.089.467,34	22,33%
5 - TRANSFERENCIAS	470.641.742,68	117.310.465,03	117.288.783,79	353.352.958,89	24,92%
6 - ACTIVOS FINANCIEROS	163.539.905,00	54.426.006,63	54.426.006,63	109.113.898,37	33,28%
TOTAL	3.087.004.778,96	1.046.047.889,32	1.022.300.966,11	2.064.703.812,85	33,12%

ORGANISMOS DESCENTRALIZADOS
ESTADO DE EJECUCION PRESUPUESTARIA DE GASTOS
PORCENTAJE DE EJECUCION DEL GASTO POR INCISO
- AL 31/07/2015 -

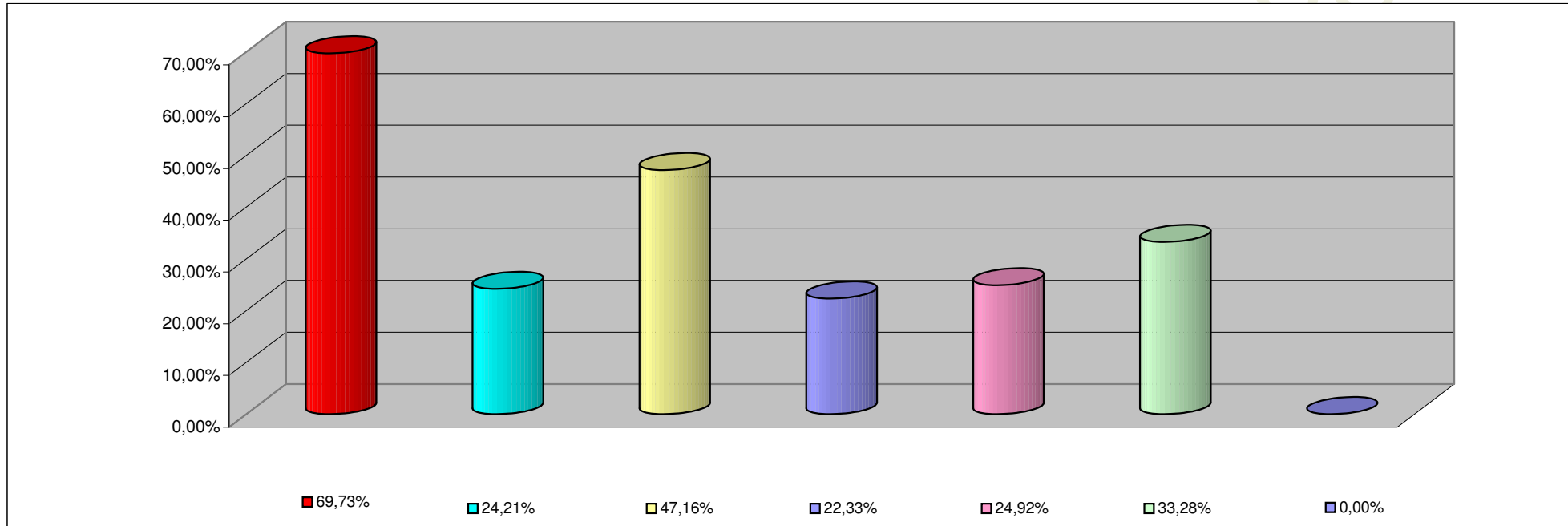

INCISO	PORCENTAJE DE EJECUCION
1 - GASTOS EN PERSONAL	69,73%
2 - BIENES DE CONSUMO	24,21%
3 - SERVICIOS NO PERSONALES	47,16%
4 - BIENES DE USO	22,33%
5 - TRANSFERENCIAS	24,92%
6 - ACTIVOS FINANCIEROS	33,28%
7- SERV. DE LA DEUDA D. O. P.	0,00%

**INFORMACION SOBRE EL ESTADO DE EJECUCION PRESUPUESTARIA DE GASTOS
- AL 31/07/2015 -**

INSTITUCIONES DE LA SEGURIDAD SOCIAL

OBJETO DE GASTO	CREDITO VIGENTE EJERCICIO 2015 (1)	COMPROMETIDO ACTUAL (2)	DEVENGADO ACTUAL (3)	DIFERENCIA CREDITO - DEVENGADO (4=1-3)	PORCENTAJE EN EJECUCION (5=3/1)
1 - GASTOS EN PERSONAL	60.281.143,00	42.612.486,29	42.612.486,29	17.668.656,71	70,69%
2 - BIENES DE CONSUMO	390.569.425,26	160.045.472,21	159.204.486,86	231.364.938,40	40,76%
3 - SERVICIOS NO PERSONALES	753.152.650,51	384.133.303,27	383.790.099,96	369.362.550,55	50,96%
4 - BIENES DE USO	8.755.598,00	895.537,12	895.537,12	7.860.060,88	10,23%
5 - TRANSFERENCIAS	600.000,00	128.000,00	128.000,00	472.000,00	21,33%
TOTAL	1.213.358.816,77	587.814.798,89	586.630.610,23	626.728.206,54	48,35%

**INSTITUCIONES DE LA SEGURIDAD SOCIAL
ESTADO DE EJECUCION PRESUPUESTARIA DE GASTOS
PORCENTAJE DE EJECUCION DEL GASTO POR INCISO
- AL 31/07/2015 -**

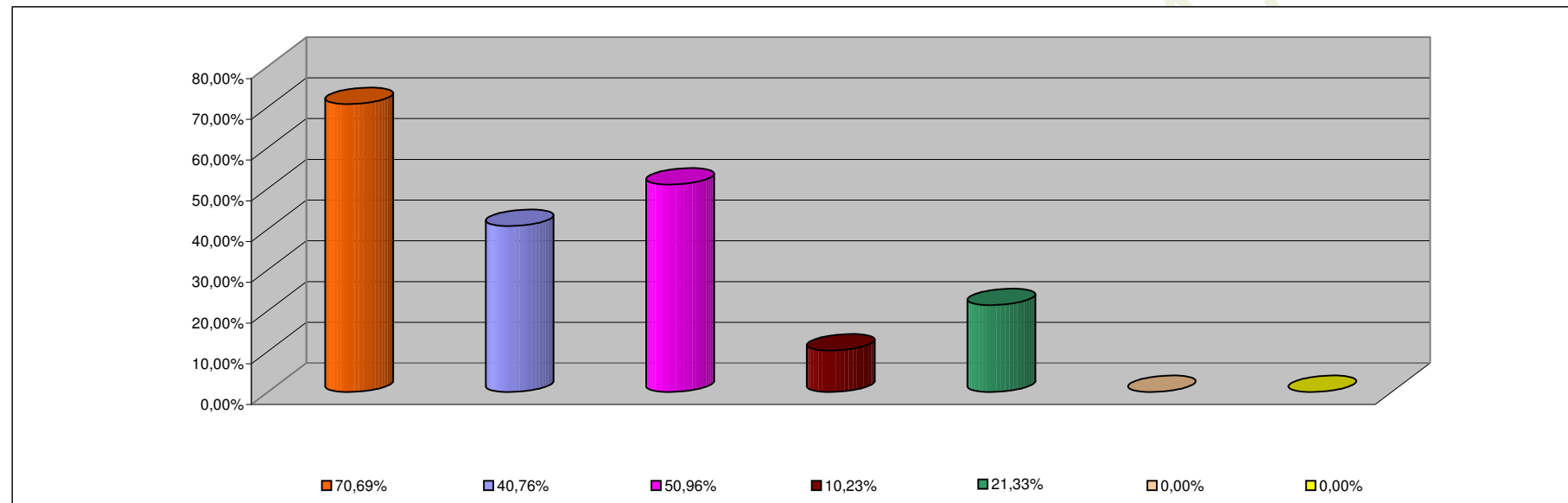

INCISO	PORCENTAJE DE EJECUCION
1 - GASTOS EN PERSONAL	70,69%
2 - BIENES DE CONSUMO	40,76%
3 - SERVICIOS NO PERSONALES	50,96%
4 - BIENES DE USO	10,23%
5 - TRANSFERENCIAS	21,33%
6 - ACTIVOS FINANCIEROS	0,00%
7 - SERV. DE LA DEUDA D.O.P.	0,00%