

INFORMACION SOBRE EL ESTADO DE EJECUCION PRESUPUESTARIA DE GASTOS
- AL 31/07/2016 -

SECTOR PUBLICO PROVINCIAL NO FINANCIERO

OBJETO DE GASTO	CREDITO VIGENTE EJERCICIO 2016 (1)	COMPROMETIDO ACTUAL (2)	DEVENGADO ACTUAL (3)	DIFERENCIA CREDITO - DEVENGADO (4=1-3)	PORCENTAJE EN EJECUCION (5=3/1)
1 - GASTOS EN PERSONAL	9.081.339.842,44	5.544.068.184,00	5.542.895.124,77	3.538.444.717,67	61,04%
2 - BIENES DE CONSUMO	1.241.949.390,21	404.553.943,89	365.500.146,89	876.449.243,32	29,43%
3 - SERVICIOS NO PERSONALES	2.429.637.508,50	1.012.010.657,74	999.029.578,06	1.430.607.930,44	41,12%
4 - BIENES DE USO	2.731.770.398,02	535.632.055,30	531.817.890,30	2.199.952.507,72	19,47%
5 - TRANSFERENCIAS	6.304.635.842,57	3.053.962.100,09	3.015.256.184,44	3.289.379.658,13	47,83%
6 - ACTIVOS FINANCIEROS	255.556.594,51	60.796.336,77	60.796.336,77	194.760.257,74	23,79%
7 - SERVICIOS DE LA DEUDA Y D.O.P.	86.850.672,57	0,00	0,00	86.850.672,57	0,00%
TOTAL	22.131.740.248,82	10.611.023.277,79	10.515.295.261,23	11.616.444.987,59	47,51%

**SECTOR PUBLICO PROVINCIAL NO FINANCIERO
ESTADO DE EJECUCION PRESUPUESTARIA DE GASTOS
PORCENTAJE DE EJECUCION DEL GASTO POR INCISO
- AL 31/07/2016 -**

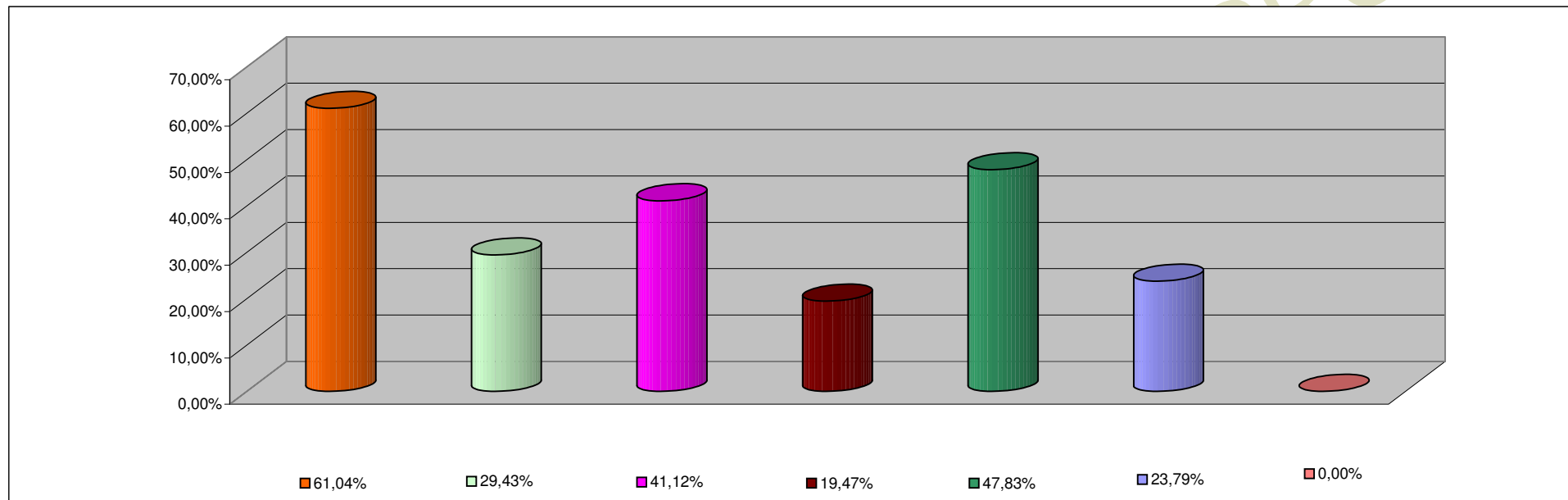

INCISO	PORCENTAJE DE EJECUCION
1 - GASTOS EN PERSONAL	61,04%
2 - BIENES DE CONSUMO	29,43%
3 - SERVICIOS NO PERSONALES	41,12%
4 - BIENES DE USO	19,47%
5 - TRANSFERENCIAS	47,83%
6 - ACTIVOS FINANCIEROS	23,79%
7 - SERV. DE LA DEUDA D.O.P.	0,00%

**INFORMACION SOBRE EL ESTADO DE EJECUCION PRESUPUESTARIA DE GASTOS
- AL 31/07/2016 -**

ADMINISTRACION CENTRAL

OBJETO DE GASTO	CREDITO VIGENTE EJERCICIO 2016 (1)	COMPROMETIDO ACTUAL (2)	DEVENGADO ACTUAL (3)	DIFERENCIA CREDITO - DEVENGADO (4=1-3)	PORCENTAJE EN EJECUCION (5=3/1)
1 - GASTOS EN PERSONAL	8.434.781.525,21	5.153.408.666,94	5.152.235.607,71	3.282.545.917,50	61,08%
2 - BIENES DE CONSUMO	619.863.106,09	190.089.585,25	157.035.250,60	462.827.855,49	25,33%
3 - SERVICIOS NO PERSONALES	705.258.206,42	205.174.228,95	196.746.497,34	508.511.709,08	27,90%
4 - BIENES DE USO	1.773.564.284,05	207.859.608,00	206.323.376,80	1.567.240.907,25	11,63%
5 - TRANSFERENCIAS	5.565.796.395,64	2.819.795.270,84	2.781.256.127,24	2.784.540.268,40	49,97%
6 - ACTIVOS FINANCIEROS	30.789.689,51	650.000,00	650.000,00	30.139.689,51	2,11%
7 - SERVICIOS DE LA DEUDA Y D.O.P	86.850.672,57	0,00	0,00	86.850.672,57	0,00%
TOTAL	17.216.903.879,49	8.576.977.359,98	8.494.246.859,69	8.722.657.019,80	49,34%

ADMINISTRACION CENTRAL
ESTADO DE EJECUCION PRESUPUESTARIA DE GASTOS
PORCENTAJE DE EJECUCION DEL GASTO POR INCISO
- AL 31/07/2016 -

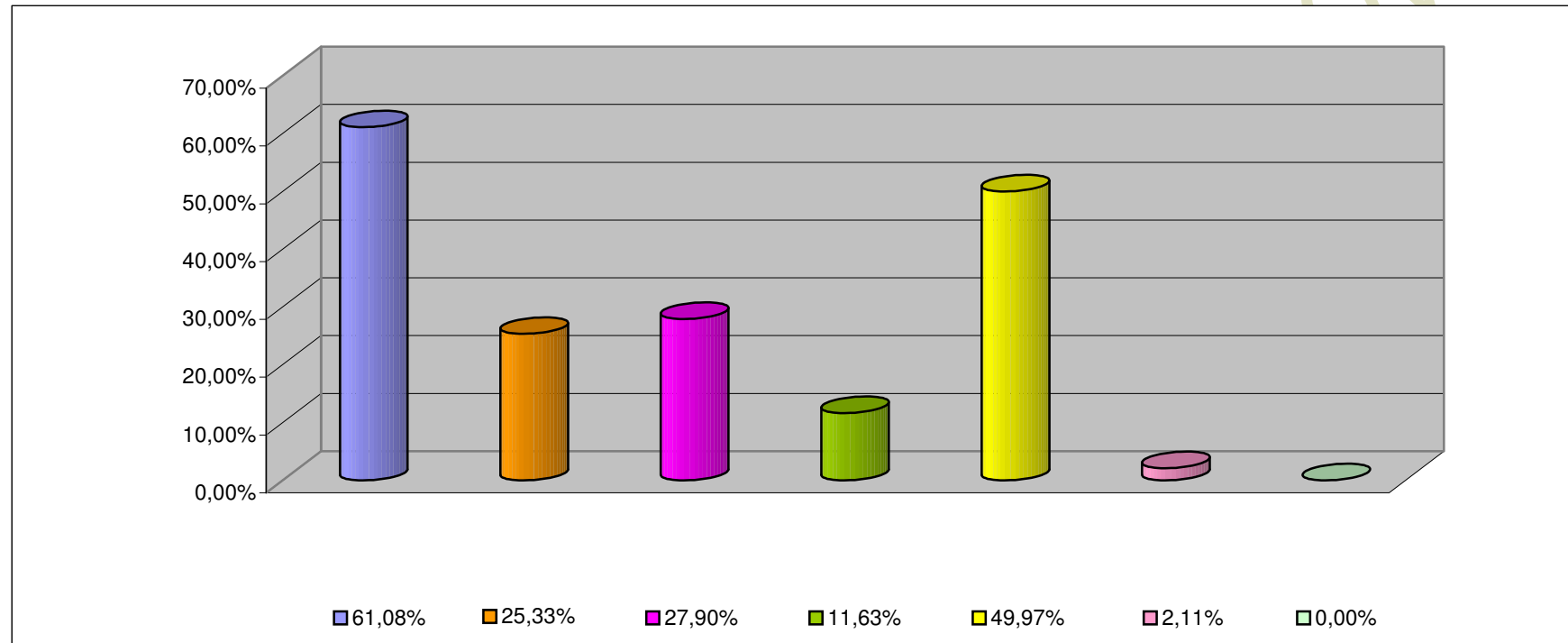

INCISO	PORCENTAJE DE EJECUCION (%)
1 - GASTOS EN PERSONAL	61,08%
2 - BIENES DE CONSUMO	25,33%
3 - SERVICIOS NO PERSONALES	27,90%
4 - BIENES DE USO	11,63%
5 - TRANSFERENCIAS	49,97%
6 - ACTIVOS FINANCIEROS	2,11%
7 - SERV. DE LA DEUDA D.O.P.	0,00%

**INFORMACION SOBRE EL ESTADO DE EJECUCION PRESUPUESTARIA DE GASTOS
- AL 31/07/2016 -**

ORGANISMOS DESCENTRALIZADOS

OBJETO DE GASTO	CREDITO VIGENTE EJERCICIO 2016 (1)	COMPROMETIDO ACTUAL (2)	DEVENGADO ACTUAL (3)	DIFERENCIA CREDITO - DEVENGADO (4=1-3)	PORCENTAJE EN EJECUCION (5=3/1)
1 - GASTOS EN PERSONAL	558.983.782,23	338.751.320,58	338.751.320,58	220.232.461,65	60,60%
2 - BIENES DE CONSUMO	161.299.342,13	29.879.193,26	24.561.148,17	136.738.193,96	15,23%
3 - SERVICIOS NO PERSONALES	614.223.013,96	283.951.463,48	279.762.405,97	334.460.607,99	45,55%
4 - BIENES DE USO	949.272.123,97	327.292.403,29	325.014.469,49	624.257.654,48	34,24%
5 - TRANSFERENCIAS	738.406.646,93	234.061.829,25	233.895.057,20	504.511.589,73	31,68%
6 - ACTIVOS FINANCIEROS	224.766.905,00	60.146.336,77	60.146.336,77	164.620.568,23	26,76%
TOTAL	3.246.951.814,22	1.274.082.546,63	1.262.130.738,18	1.984.821.076,04	38,87%

ORGANISMOS DESCENTRALIZADOS
ESTADO DE EJECUCION PRESUPUESTARIA DE GASTOS
PORCENTAJE DE EJECUCION DEL GASTO POR INCISO
- AL 31/07/2016 -

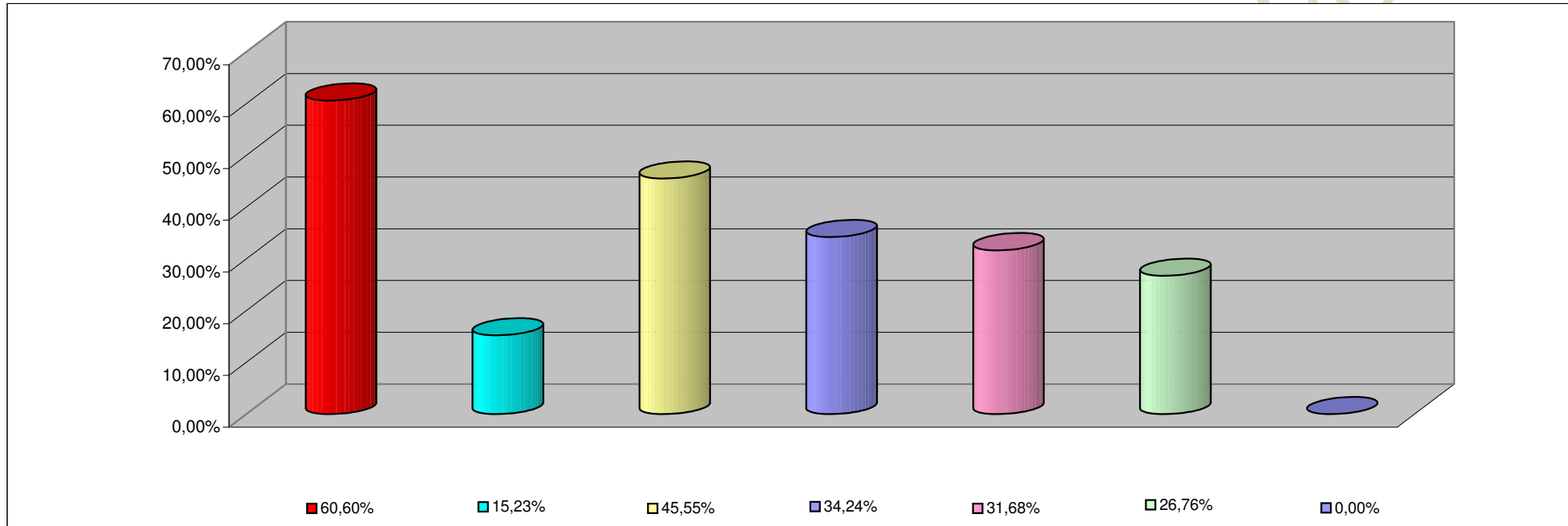

INCISO	PORCENTAJE DE EJECUCION
1 - GASTOS EN PERSONAL	60,60%
2 - BIENES DE CONSUMO	15,23%
3 - SERVICIOS NO PERSONALES	45,55%
4 - BIENES DE USO	34,24%
5 - TRANSFERENCIAS	31,68%
6 - ACTIVOS FINANCIEROS	26,76%
7- SERV. DE LA DEUDA D. O. P.	0,00%

**INFORMACION SOBRE EL ESTADO DE EJECUCION PRESUPUESTARIA DE GASTOS
- AL 31/07/2016 -**

INSTITUCIONES DE LA SEGURIDAD SOCIAL

OBJETO DE GASTO	CREDITO VIGENTE EJERCICIO 2016 (1)	COMPROMETIDO ACTUAL (2)	DEVENGADO ACTUAL (3)	DIFERENCIA CREDITO - DEVENGADO (4=1-3)	PORCENTAJE EN EJECUCION (5=3/1)
1 - GASTOS EN PERSONAL	87.574.535,00	51.908.196,48	51.908.196,48	35.666.338,52	59,27%
2 - BIENES DE CONSUMO	460.786.941,99	184.585.165,38	183.903.748,12	276.883.193,87	39,91%
3 - SERVICIOS NO PERSONALES	1.110.156.288,12	522.884.965,31	522.520.674,75	587.635.613,37	47,07%
4 - BIENES DE USO	8.933.990,00	480.044,01	480.044,01	8.453.945,99	5,37%
5 - TRANSFERENCIAS	432.800,00	105.000,00	105.000,00	327.800,00	24,26%
TOTAL	1.667.884.555,11	759.963.371,18	758.917.663,36	908.966.891,75	45,50%

**INSTITUCIONES DE LA SEGURIDAD SOCIAL
ESTADO DE EJECUCION PRESUPUESTARIA DE GASTOS
PORCENTAJE DE EJECUCION DEL GASTO POR INCISO
- AL 31/07/2016 -**

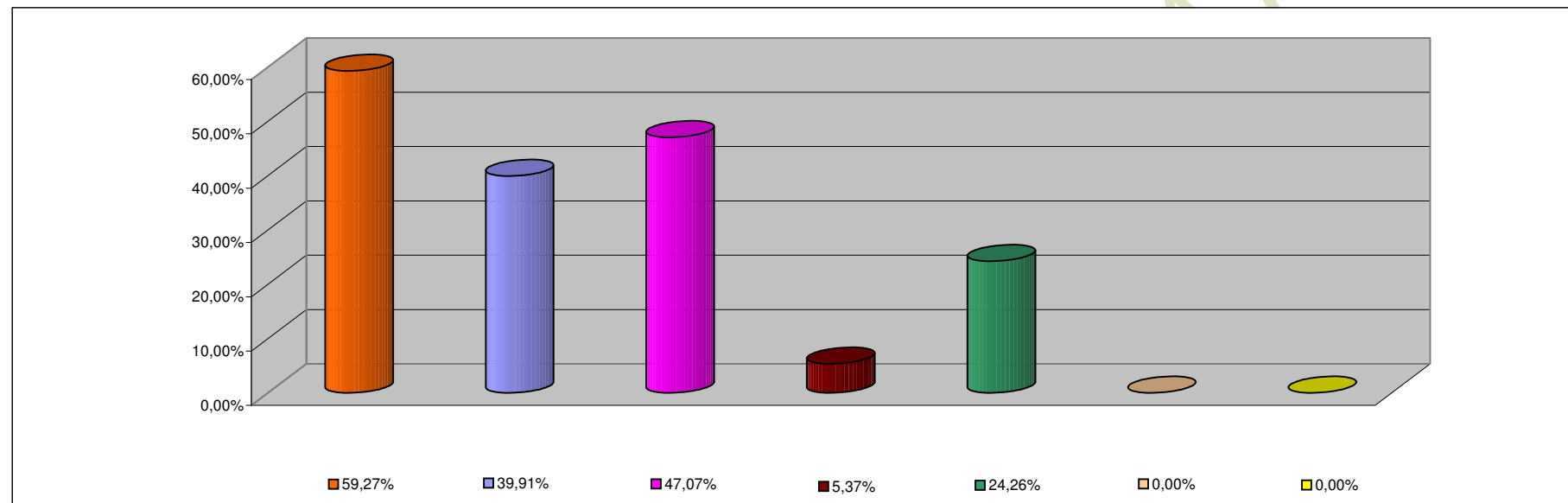

INCISO	PORCENTAJE DE EJECUCION
1 - GASTOS EN PERSONAL	59,27%
2 - BIENES DE CONSUMO	39,91%
3 - SERVICIOS NO PERSONALES	47,07%
4 - BIENES DE USO	5,37%
5 - TRANSFERENCIAS	24,26%
6 - ACTIVOS FINANCIEROS	0,00%
7 - SERV. DE LA DEUDA D.O.P.	0,00%