

INFORMACION SOBRE EL ESTADO DE EJECUCION PRESUPUESTARIA DE GASTOS
- AL 31/08/2002 -

SECTOR PUBLICO PROVINCIAL NO FINANCIERO

OBJETO DE GASTO	CREDITO VIGENTE EJERCICIO 2002 (1)	COMPROMETIDO ACTUAL (2)	DEVENGADO ACTUAL (3)	DIFERENCIA CREDITO - DEVENGADO (4=1-3)	PORCENTAJE EN EJECUCION (5=3/1)
1 - GASTOS EN PERSONAL	293.460.117,89	184.093.664,81	184.092.492,13	109.367.625,76	62,73%
2 - BIENES DE CONSUMO	28.017.847,76	14.904.630,03	14.510.752,89	13.507.094,87	51,79%
3 - SERVICIOS NO PERSONALES	87.536.269,59	43.585.517,22	43.231.932,86	44.304.336,73	49,39%
4 - BIENES DE USO	25.085.118,18	6.078.871,28	5.952.943,68	19.132.174,50	23,73%
5 - TRANSFERENCIAS	133.061.220,85	73.986.213,29	73.157.935,78	59.903.285,07	54,98%
6 - ACTIVOS FINANCIEROS	5.862.671,85	2.542.863,59	2.404.813,15	3.457.858,70	41,02%
7 - SERVICIOS DE LA DEUDA Y D.O.P.	21.808.643,83	3.968.601,37	3.968.601,37	17.840.042,46	18,20%
TOTAL	594.831.889,95	329.160.361,59	327.319.471,86	267.512.418,09	55,03%

**SECTOR PUBLICO PROVINCIAL NO FINANCIERO
ESTADO DE EJECUCION PRESUPUESTARIA DE GASTOS
PORCENTAJE DE EJECUCION DEL GASTO POR INCISO
- AL 31/08/2002 -**

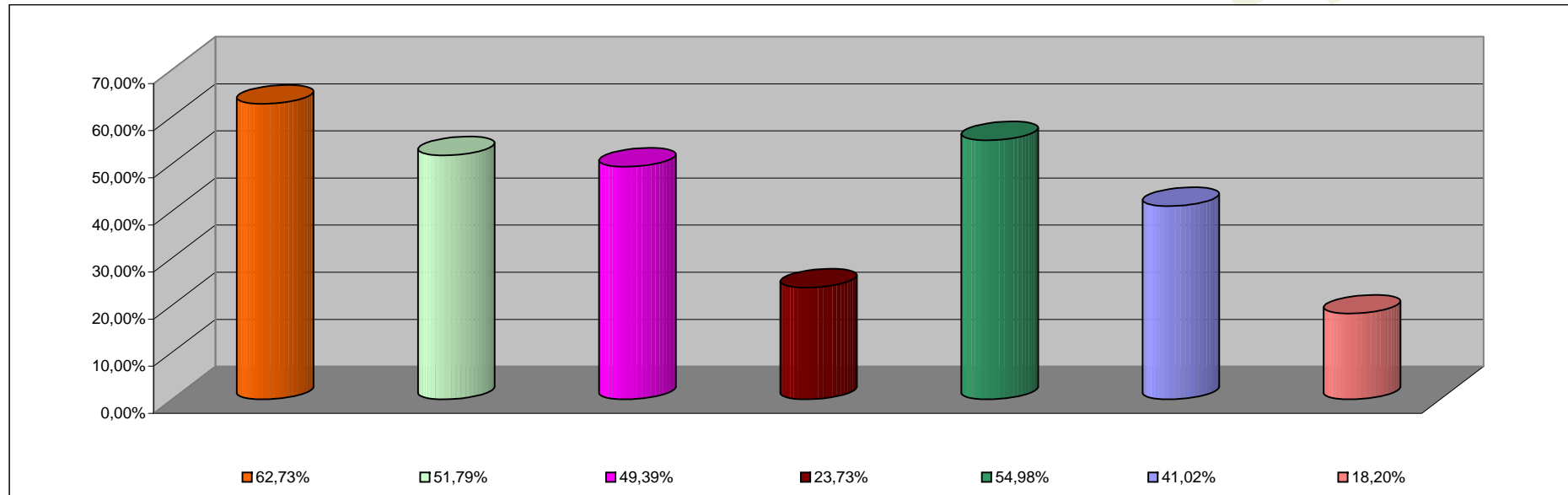

INCISO	PORCENTAJE DE EJECUCION
1 - GASTOS EN PERSONAL	62,73%
2 - BIENES DE CONSUMO	51,79%
3 - SERVICIOS NO PERSONALES	49,39%
4 - BIENES DE USO	23,73%
5 - TRANSFERENCIAS	54,98%
6 - ACTIVOS FINANCIEROS	41,02%
7 - SERV. DE LA DEUDA D.O.P.	18,20%

**INFORMACION SOBRE EL ESTADO DE EJECUCION PRESUPUESTARIA DE GASTOS
- AL 31/08/2002 -**

ADMINISTRACION CENTRAL

OBJETO DE GASTO	CREDITO VIGENTE EJERCICIO 2002 (1)	COMPROMETIDO ACTUAL (2)	DEVENGADO ACTUAL (3)	DIFERENCIA CREDITO - DEVENGADO (4=1-3)	PORCENTAJE EN EJECUCION (5=3/1)
1 - GASTOS EN PERSONAL	262.937.183,22	165.293.228,01	165.292.055,33	97.645.127,89	62,86%
2 - BIENES DE CONSUMO	15.081.753,71	6.447.238,71	6.210.444,39	8.871.309,32	41,18%
3 - SERVICIOS NO PERSONALES	30.147.765,22	10.755.177,13	10.555.235,23	19.592.529,99	35,01%
4 - BIENES DE USO	13.725.231,18	2.842.409,55	2.723.016,36	11.002.214,82	19,84%
5 - TRANSFERENCIAS	130.070.398,46	71.862.119,36	71.033.841,85	59.036.556,61	54,61%
6 - ACTIVOS FINANCIEROS	2.112.094,85	643.917,83	505.867,39	1.606.227,46	23,95%
7 - SERVICIOS DE LA DEUDA Y D.O.P	20.855.920,83	3.126.690,26	3.126.690,26	17.729.230,57	14,99%
TOTAL	474.930.347,47	260.970.780,85	259.447.150,81	215.483.196,66	54,63%

ADMINISTRACION CENTRAL
ESTADO DE EJECUCION PRESUPUESTARIA DE GASTOS
PORCENTAJE DE EJECUCION DEL GASTO POR INCISO
- AL 31/08/2002 -

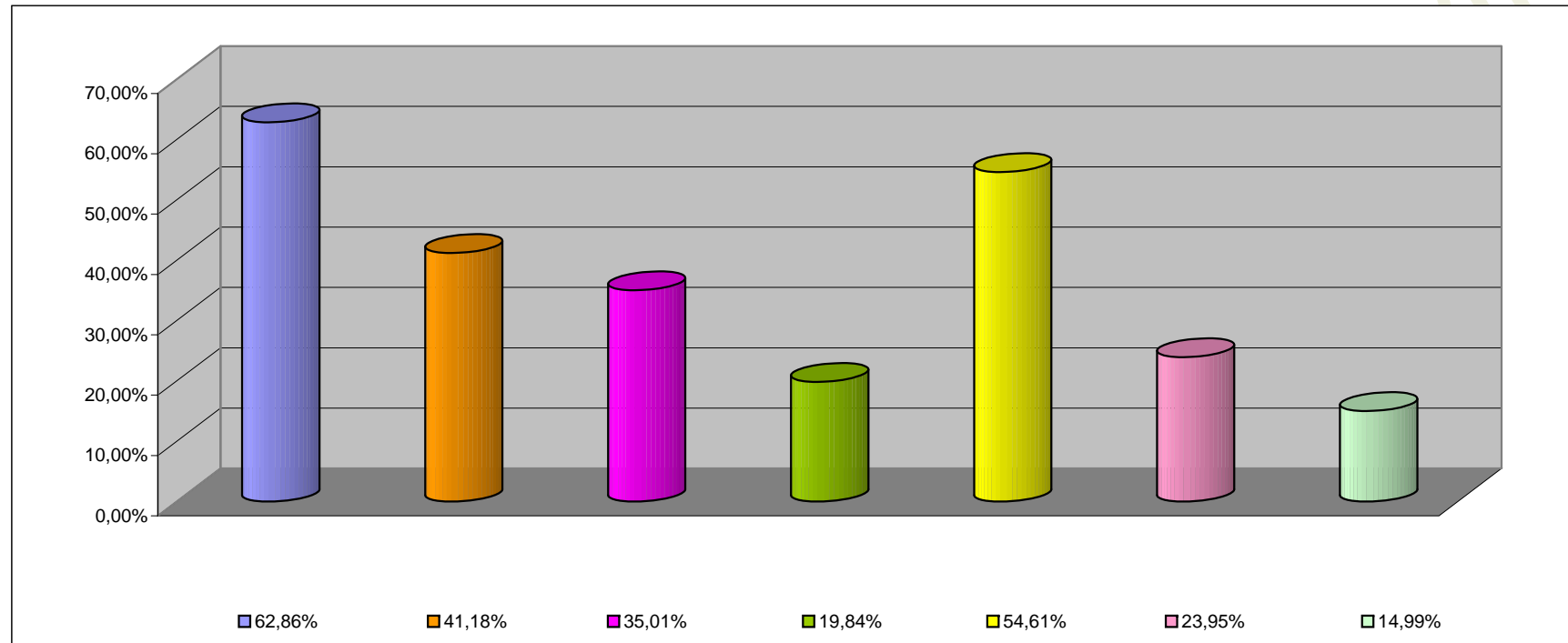

INCISO	PORCENTAJE DE EJECUCION (%)
1 - GASTOS EN PERSONAL	62,86%
2 - BIENES DE CONSUMO	41,18%
3 - SERVICIOS NO PERSONALES	35,01%
4 - BIENES DE USO	19,84%
5 - TRANSFERENCIAS	54,61%
6 - ACTIVOS FINANCIEROS	23,95%
7 - SERV. DE LA DEUDA D.O.P.	14,99%

**INFORMACION SOBRE EL ESTADO DE EJECUCION PRESUPUESTARIA DE GASTOS
- AL 31/08/2002 -**

ORGANISMOS DESCENTRALIZADOS

OBJETO DE GASTO	CREDITO VIGENTE EJERCICIO 2002 (1)	COMPROMETIDO ACTUAL (2)	DEVENGADO ACTUAL (3)	DIFERENCIA CREDITO - DEVENGADO (4=1-3)	PORCENTAJE EN EJECUCION (5=3/1)
1 - GASTOS EN PERSONAL	26.107.056,00	15.701.436,77	15.701.436,77	10.405.619,23	60,14%
2 - BIENES DE CONSUMO	3.935.018,05	1.803.807,21	1.650.644,79	2.284.373,26	41,95%
3 - SERVICIOS NO PERSONALES	26.790.874,18	14.241.611,37	14.096.218,91	12.694.655,27	52,62%
4 - BIENES DE USO	10.451.257,00	3.178.716,71	3.172.182,30	7.279.074,70	30,35%
5 - TRANSFERENCIAS	2.945.822,39	2.108.662,93	2.108.662,93	837.159,46	71,58%
6 - ACTIVOS FINANCIEROS	3.750.577,00	1.898.945,76	1.898.945,76	1.851.631,24	50,63%
7 - SERVICIOS DE LA DEUDA Y D.O.	952.723,00	841.911,11	841.911,11	110.811,89	88,37%
TOTAL	74.933.327,62	39.775.091,86	39.470.002,57	35.463.325,05	52,67%

**ORGANISMOS DESCENTRALIZADOS
ESTADO DE EJECUCION PRESUPUESTARIA DE GASTOS
PORCENTAJE DE EJECUCION DEL GASTO POR INCISO
- AL 31/08/2002 -**

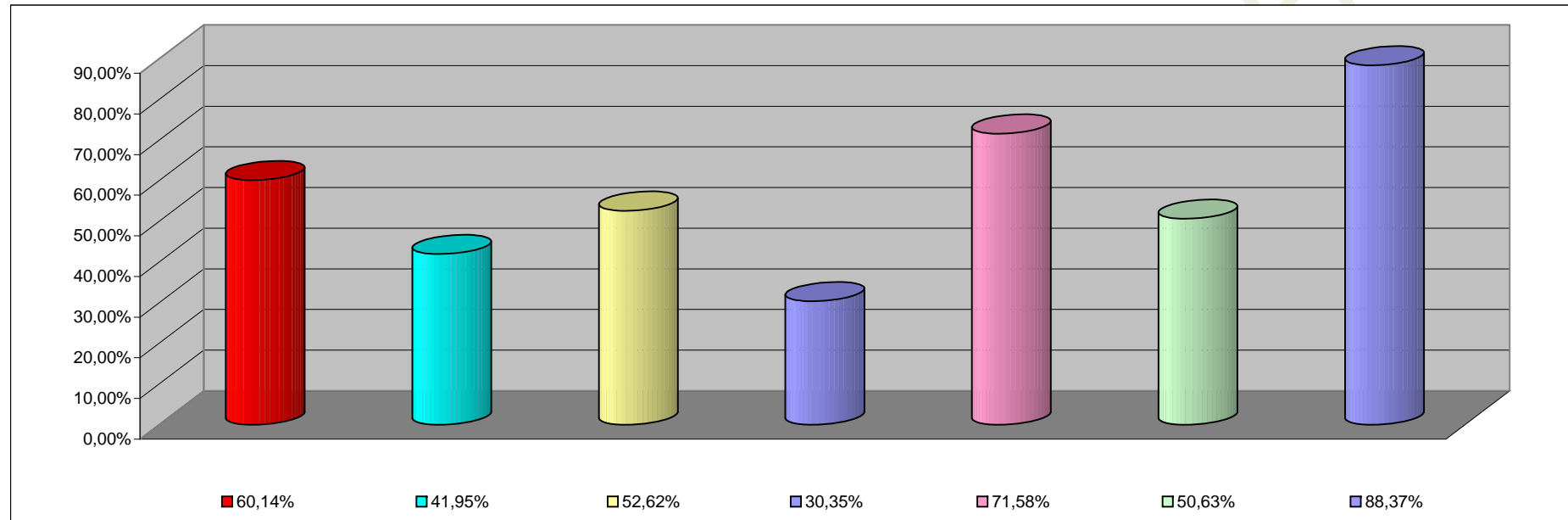

INCISO	PORCENTAJE DE EJECUCION
1 - GASTOS EN PERSONAL	60,14%
2 - BIENES DE CONSUMO	41,95%
3 - SERVICIOS NO PERSONALES	52,62%
4 - BIENES DE USO	30,35%
5 - TRANSFERENCIAS	71,58%
6 - ACTIVOS FINANCIEROS	50,63%
7- SERV. DE LA DEUDA D. O. P.	88,37%

INFORMACION SOBRE EL ESTADO DE EJECUCION PRESUPUESTARIA DE GASTOS
- AL 31/08/2002 -

EMPRESAS DEL ESTADO

OBJETO DE GASTO	CREDITO VIGENTE EJERCICIO 2002 (1)	COMPROMETIDO ACTUAL (2)	DEVENGADO ACTUAL (3)	DIFERENCIA CREDITO - DEVENGADO (4=1-3)	PORCENTAJE EN EJECUCION (5=3/1)
1 - GASTOS EN PERSONAL	1.087.743,67	1.087.743,67	1.087.743,67	0,00	100,00%
2 - BIENES DE CONSUMO	458.635,00	132.739,80	128.819,40	329.815,60	28,09%
3 - SERVICIOS NO PERSONALES	465.529,19	84.058,31	75.808,31	389.720,88	16,28%
4 - BIENES DE USO	431.330,00	53.030,92	53.030,92	378.299,08	12,29%
TOTAL	2.443.237,86	1.357.572,70	1.345.402,30	1.097.835,56	55,07%

EMPRESAS DEL ESTADO
ESTADO DE EJECUCION PRESUPUESTARIA DE GASTOS
PORCENTAJE DE EJECUCION DEL GASTO POR INCISO
- AL 31/08/2002 -

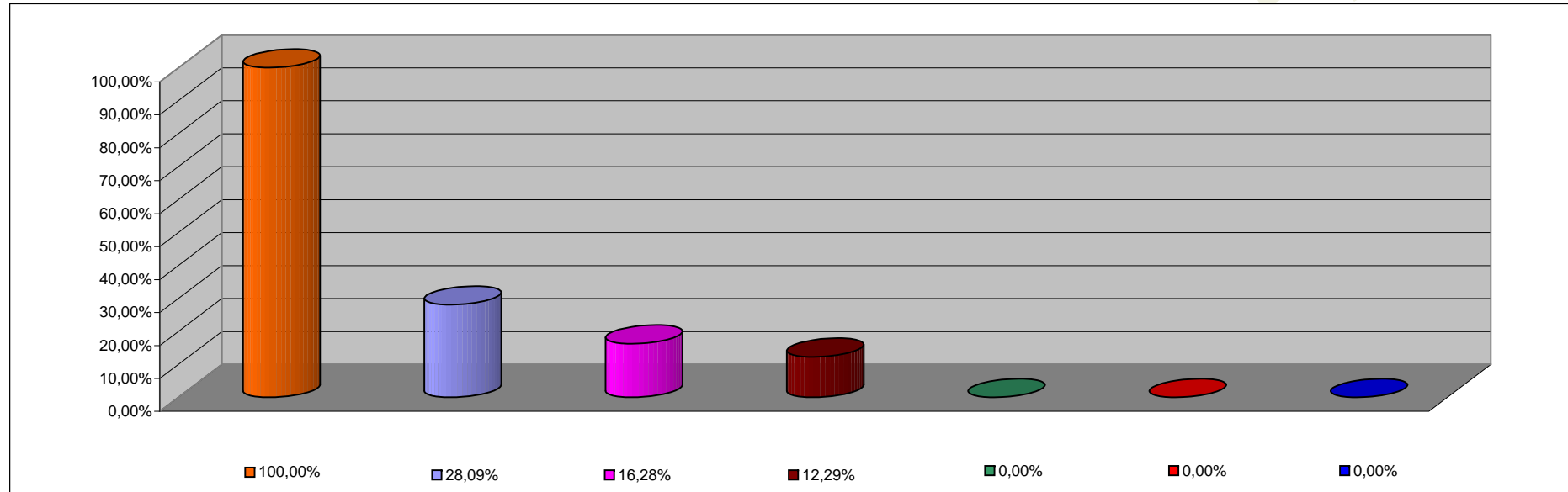

INCISO	PORCENTAJE DE EJECUCION
1 - GASTOS EN PERSONAL	100,00%
2 - BIENES DE CONSUMO	28,09%
3 - SERVICIOS NO PERSONALES	16,28%
4 - BIENES DE USO	12,29%
5 - TRANSFERENCIAS	0,00%
6 - ACTIVOS FINANCIEROS	0,00%
7 - SERV. DE LA DEUDA D.O.P.	0,00%

INFORMACION SOBRE EL ESTADO DE EJECUCION PRESUPUESTARIA DE GASTOS

- AL 31/08/2002 -

INSTITUCIONES DE LA SEGURIDAD SOCIAL

OBJETO DE GASTO	CREDITO VIGENTE EJERCICIO 2002 (1)	COMPROMETIDO ACTUAL (2)	DEVENGADO ACTUAL (3)	DIFERENCIA CREDITO - DEVENGADO (4=1-3)	PORCENTAJE EN EJECUCION (5=3/1)
1 - GASTOS EN PERSONAL	3.328.135,00	2.011.256,36	2.011.256,36	1.316.878,64	60,43%
2 - BIENES DE CONSUMO	8.542.441,00	6.520.844,31	6.520.844,31	2.021.596,69	76,33%
3 - SERVICIOS NO PERSONALES	30.132.101,00	18.504.670,41	18.504.670,41	11.627.430,59	61,41%
4 - BIENES DE USO	477.300,00	4.714,10	4.714,10	472.585,90	0,99%
5 - TRANSFERENCIAS	45.000,00	15.431,00	15.431,00	29.569,00	34,29%
TOTAL	42.524.977,00	27.056.916,18	27.056.916,18	15.468.060,82	63,63%

**INSTITUCIONES DE LA SEGURIDAD SOCIAL
ESTADO DE EJECUCION PRESUPUESTARIA DE GASTOS
PORCENTAJE DE EJECUCION DEL GASTO POR INCISO
- AL 31/08/2002 -**

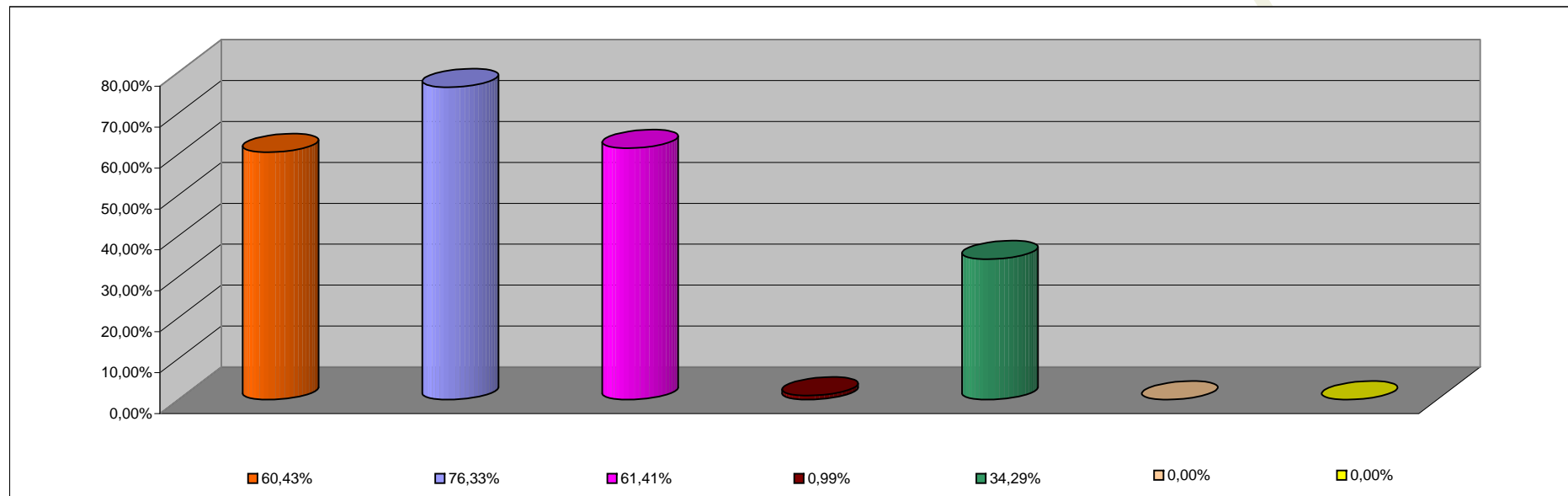

INCISO	PORCENTAJE DE EJECUCION
1 - GASTOS EN PERSONAL	60,43%
2 - BIENES DE CONSUMO	76,33%
3 - SERVICIOS NO PERSONALES	61,41%
4 - BIENES DE USO	0,99%
5 - TRANSFERENCIAS	34,29%
6 - ACTIVOS FINANCIEROS	0,00%
7 - SERV. DE LA DEUDA D.O.P.	0,00%