

INFORMACION SOBRE EL ESTADO DE EJECUCION PRESUPUESTARIA DE GASTOS

- AL 31/08/2004 -

SECTOR PUBLICO PROVINCIAL NO FINANCIERO

OBJETO DE GASTO	CREDITO VIGENTE EJERCICIO 2004 (1)	COMPROMETIDO ACTUAL (2)	DEVENGADO ACTUAL (3)	DIFERENCIA CREDITO - DEVENGADO (4=1-3)	PORCENTAJE EN EJECUCION (5=3/1)
1 - GASTOS EN PERSONAL	325.353.441,93	215.383.450,05	213.945.408,22	111.408.033,71	65,76%
2 - BIENES DE CONSUMO	62.485.484,64	22.833.452,41	21.851.773,47	40.633.711,17	34,97%
3 - SERVICIOS NO PERSONALES	115.694.188,93	57.902.811,02	57.440.900,86	58.253.288,07	49,65%
4 - BIENES DE USO	118.186.682,28	23.145.075,88	22.965.074,50	95.221.607,78	19,43%
5 - TRANSFERENCIAS	178.832.662,72	105.433.726,06	104.595.395,08	74.237.267,64	58,49%
6 - ACTIVOS FINANCIEROS	12.104.240,89	6.144.525,11	6.144.525,11	5.959.715,78	50,76%
7 - SERVICIOS DE LA DEUDA Y D.O.P.	28.137.312,26	12.870.331,44	12.870.331,44	15.266.980,82	45,74%
TOTAL	840.794.013,65	443.713.371,97	439.813.408,68	400.980.604,97	52,31%

Contaduría General de la Provincia

**SECTOR PUBLICO PROVINCIAL NO FINANCIERO
ESTADO DE EJECUCION PRESUPUESTARIA DE GASTOS
PORCENTAJE DE EJECUCION DEL GASTO POR INCISO
- AL 31/08/2004 -**

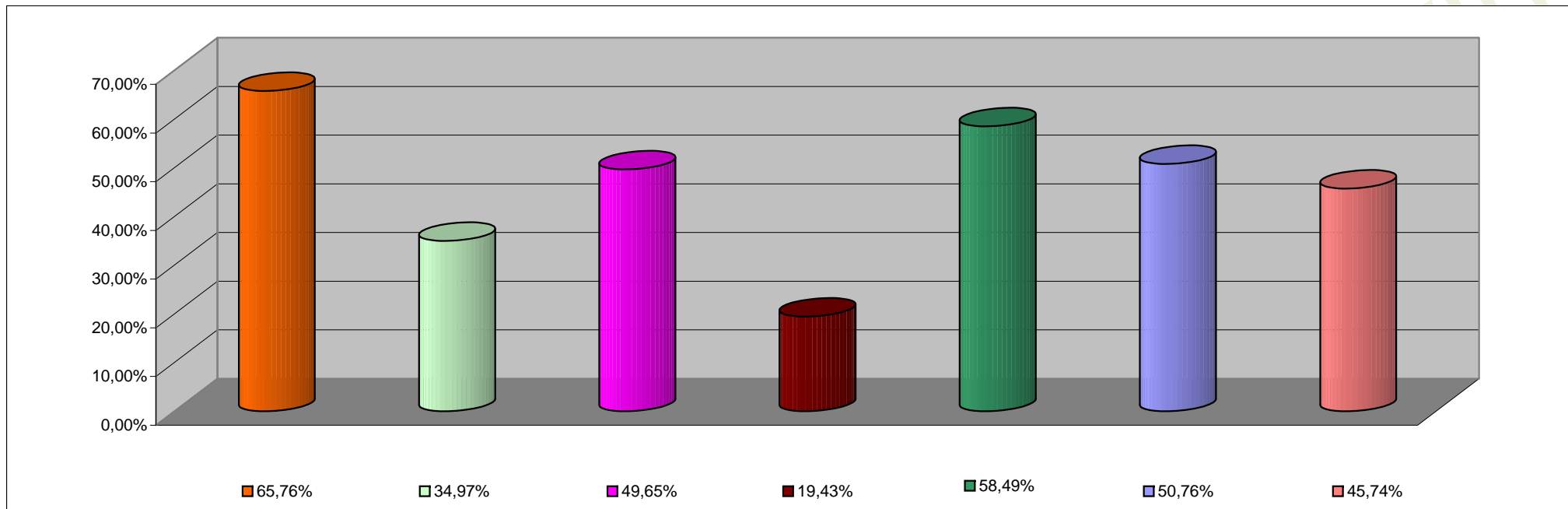

INCISO	PORCENTAJE DE EJECUCION
1 - GASTOS EN PERSONAL	65,76%
2 - BIENES DE CONSUMO	34,97%
3 - SERVICIOS NO PERSONALES	49,65%
4 - BIENES DE USO	19,43%
5 - TRANSFERENCIAS	58,49%
6 - ACTIVOS FINANCIEROS	50,76%
7 - SERV. DE LA DEUDA D.O.P.	45,74%

INFORMACION SOBRE EL ESTADO DE EJECUCION PRESUPUESTARIA DE GASTOS

- AL 31/08/2004 -

ADMINISTRACION CENTRAL

OBJETO DE GASTO	CREDITO VIGENTE EJERCICIO 2004 (1)	COMPROMETIDO ACTUAL (2)	DEVENGADO ACTUAL (3)	DIFERENCIA CREDITO - DEVENGADO (4=1-3)	PORCENTAJE EN EJECUCION (5=3/1)
1 - GASTOS EN PERSONAL	290.975.135,45	194.007.959,61	192.569.917,78	98.405.217,67	66,18%
2 - BIENES DE CONSUMO	35.666.498,24	10.979.067,63	10.374.541,09	25.291.957,15	29,09%
3 - SERVICIOS NO PERSONALES	39.219.864,57	12.291.986,90	11.932.928,65	27.286.935,92	30,43%
4 - BIENES DE USO	42.245.309,49	8.156.241,89	8.031.449,61	34.213.859,88	19,01%
5 - TRANSFERENCIAS	174.712.114,83	103.653.909,30	102.815.578,32	71.896.536,51	58,85%
6 - ACTIVOS FINANCIEROS	5.571.367,89	876.808,55	876.808,55	4.694.559,34	15,74%
7 - SERVICIOS DE LA DEUDA Y D.O.F	28.084.002,26	12.822.798,11	12.822.798,11	15.261.204,15	45,66%
TOTAL	616.474.292,73	342.788.771,99	339.424.022,11	277.050.270,62	55,06%

ADMINISTRACION CENTRAL
ESTADO DE EJECUCION PRESUPUESTARIA DE GASTOS
PORCENTAJE DE EJECUCION DEL GASTO POR INCISO
- AL 31/08/2004 -

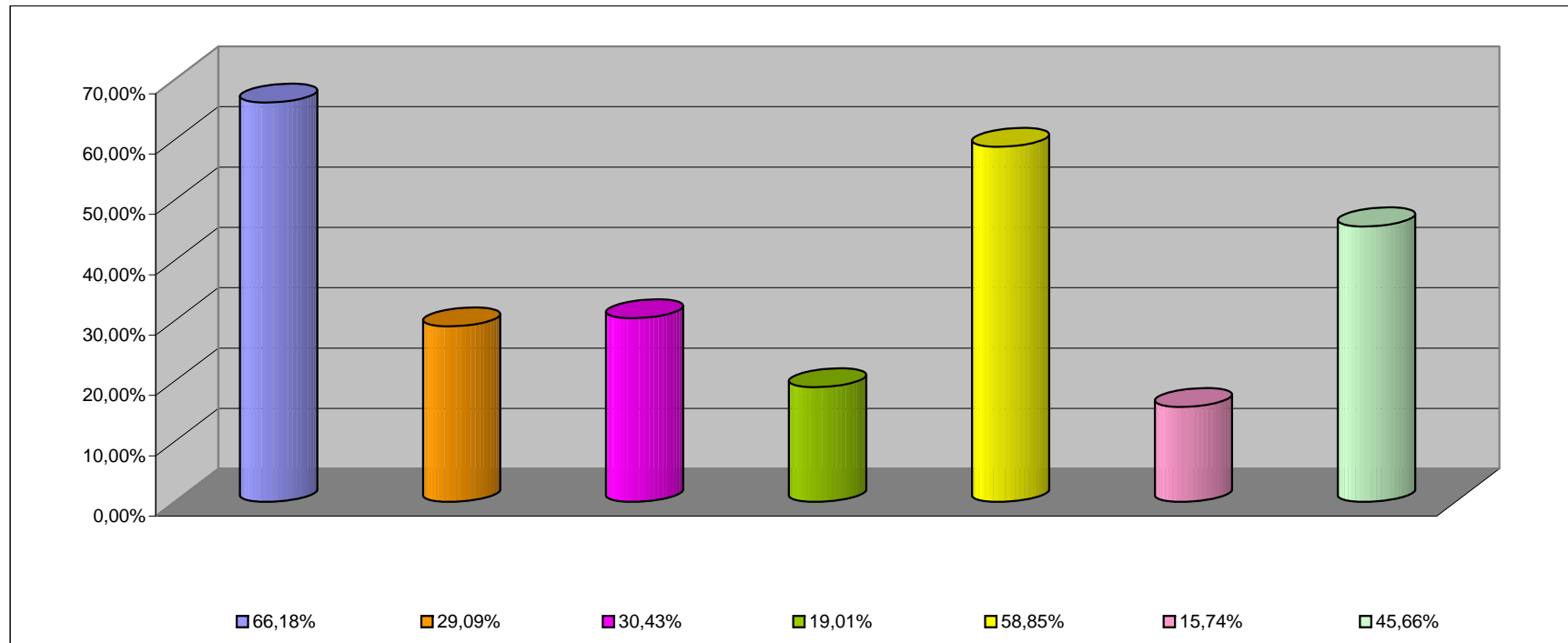

INCISO	PORCENTAJE DE EJECUCION (%)
1 - GASTOS EN PERSONAL	66,18%
2 - BIENES DE CONSUMO	29,09%
3 - SERVICIOS NO PERSONALES	30,43%
4 - BIENES DE USO	19,01%
5 - TRANSFERENCIAS	58,85%
6 - ACTIVOS FINANCIEROS	15,74%
7 - SERV. DE LA DEUDA D.O.P.	45,66%

INFORMACION SOBRE EL ESTADO DE EJECUCION PRESUPUESTARIA DE GASTOS

- AL 31/08/2004 -

ORGANISMOS DESCENTRALIZADOS

OBJETO DE GASTO	CREDITO VIGENTE EJERCICIO 2004 (1)	COMPROMETIDO ACTUAL (2)	DEVENGADO ACTUAL (3)	DIFERENCIA CREDITO - DEVENGADO (4=1-3)	PORCENTAJE EN EJECUCION (5=3/1)
1 - GASTOS EN PERSONAL	30.605.727,48	19.118.070,03	19.118.070,03	11.487.657,45	62,47%
2 - BIENES DE CONSUMO	12.973.167,38	3.590.972,13	3.233.154,73	9.740.012,65	24,92%
3 - SERVICIOS NO PERSONALES	35.855.418,38	19.520.065,57	19.420.827,66	16.434.590,72	54,16%
4 - BIENES DE USO	75.805.372,79	14.966.403,99	14.911.194,89	60.894.177,90	19,67%
5 - TRANSFERENCIAS	4.060.047,89	1.745.877,00	1.745.877,00	2.314.170,89	43,00%
6 - ACTIVOS FINANCIEROS	6.532.873,00	5.267.716,56	5.267.716,56	1.265.156,44	80,63%
7 - SERVICIOS DE LA DEUDA Y D.O.	53.310,00	47.533,33	47.533,33	5.776,67	89,16%
TOTAL	165.885.916,92	64.256.638,61	63.744.374,20	102.141.542,72	38,43%

Contaduría General de la Provincia

ORGANISMOS DESCENTRALIZADOS
ESTADO DE EJECUCION PRESUPUESTARIA DE GASTOS
PORCENTAJE DE EJECUCION DEL GASTO POR INCISO
- AL 31/08/2004 -

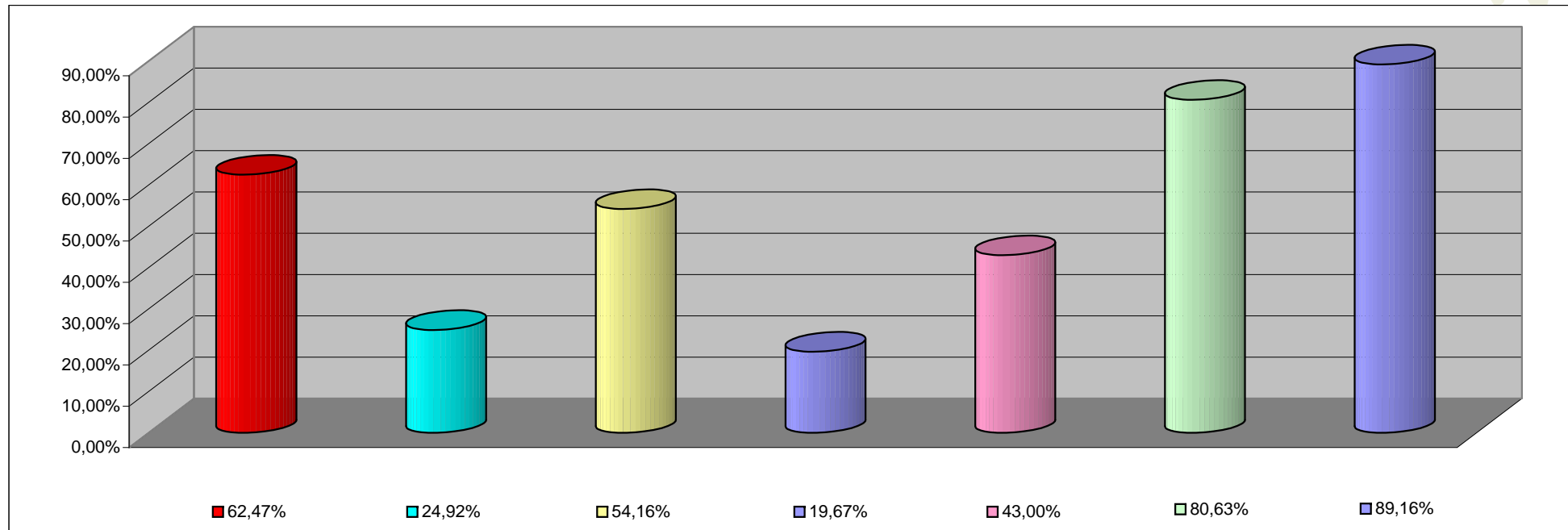

INCISO	PORCENTAJE DE EJECUCION
1 - GASTOS EN PERSONAL	62,47%
2 - BIENES DE CONSUMO	24,92%
3 - SERVICIOS NO PERSONALES	54,16%
4 - BIENES DE USO	19,67%
5 - TRANSFERENCIAS	43,00%
6 - ACTIVOS FINANCIEROS	80,63%
7 - SERV. DE LA DEUDA D. O. P.	89,16%

INFORMACION SOBRE EL ESTADO DE EJECUCION PRESUPUESTARIA DE GASTOS
- AL 31/08/2004 -

EMPRESAS DEL ESTADO

OBJETO DE GASTO	CREDITO VIGENTE EJERCICIO 2002 (1)	COMPROMETIDO ACTUAL (2)	DEVENGADO ACTUAL (3)	DIFERENCIA CREDITO - DEVENGADO (4=1-3)	PORCENTAJE EN EJECUCION (5=3/1)
TOTAL	0,00	0,00	0,00	0,00	0,00%

Contaduría General de la Provincia

EMPRESAS DEL ESTADO
ESTADO DE EJECUCION PRESUPUESTARIA DE GASTOS
PORCENTAJE DE EJECUCION DEL GASTO POR INCISO
- AL 31/08/2004 -

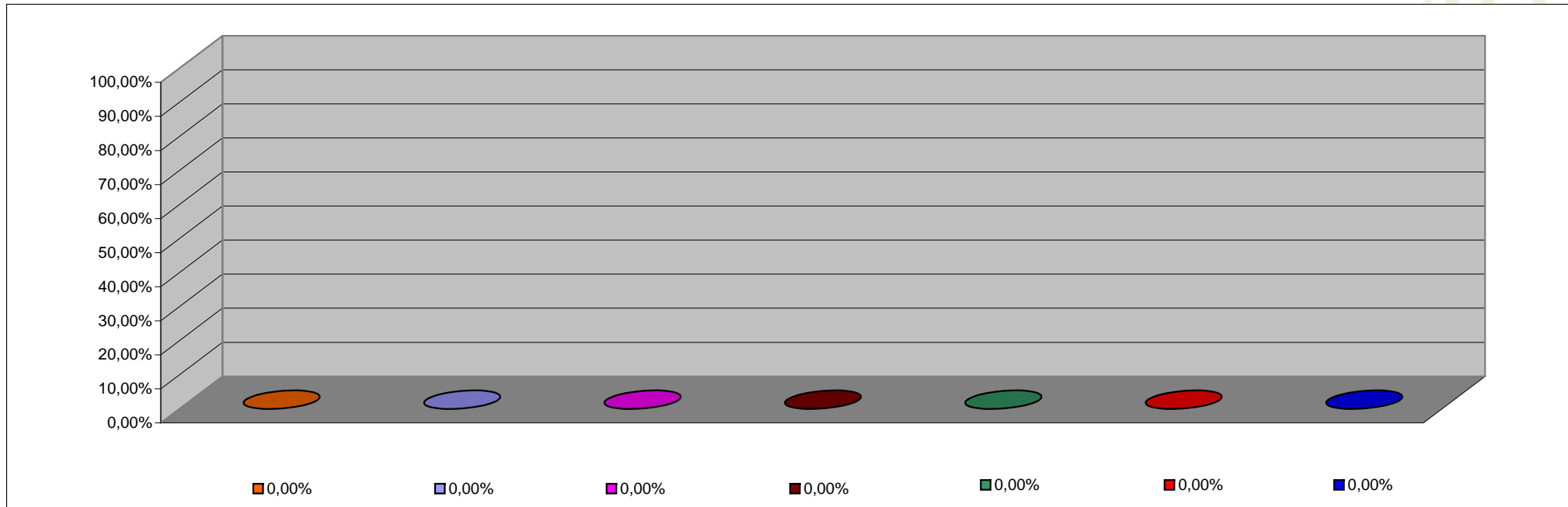

INCISO	PORCENTAJE DE EJECUCION
1 - GASTOS EN PERSONAL	0,00%
2 - BIENES DE CONSUMO	0,00%
3 - SERVICIOS NO PERSONALES	0,00%
4 - BIENES DE USO	0,00%
5 - TRANSFERENCIAS	0,00%
6 - ACTIVOS FINANCIEROS	0,00%
7 - SERV. DE LA DEUDA D.O.P.	0,00%

INFORMACION SOBRE EL ESTADO DE EJECUCION PRESUPUESTARIA DE GASTOS
- AL 31/08/2004 -

INSTITUCIONES DE LA SEGURIDAD SOCIAL

OBJETO DE GASTO	CREDITO VIGENTE EJERCICIO 2004 (1)	COMPROMETIDO ACTUAL (2)	DEVENGADO ACTUAL (3)	DIFERENCIA CREDITO - DEVENGADO (4=1-3)	PORCENTAJE EN EJECUCION (5=3/1)
1 - GASTOS EN PERSONAL	3.772.579,00	2.257.420,41	2.257.420,41	1.515.158,59	59,84%
2 - BIENES DE CONSUMO	13.845.819,02	8.263.412,65	8.244.077,65	5.601.741,37	59,54%
3 - SERVICIOS NO PERSONALES	40.618.905,98	26.090.758,55	26.087.144,55	14.531.761,43	64,22%
4 - BIENES DE USO	136.000,00	22.430,00	22.430,00	113.570,00	16,49%
5 - TRANSFERENCIAS	60.500,00	33.939,76	33.939,76	26.560,24	56,10%
TOTAL	58.433.804,00	36.667.961,37	36.645.012,37	21.788.791,63	62,71%

Contaduría General de la Provincia

INSTITUCIONES DE LA SEGURIDAD SOCIAL
ESTADO DE EJECUCION PRESUPUESTARIA DE GASTOS
PORCENTAJE DE EJECUCION DEL GASTO POR INCISO
- AL 31/08/2004 -

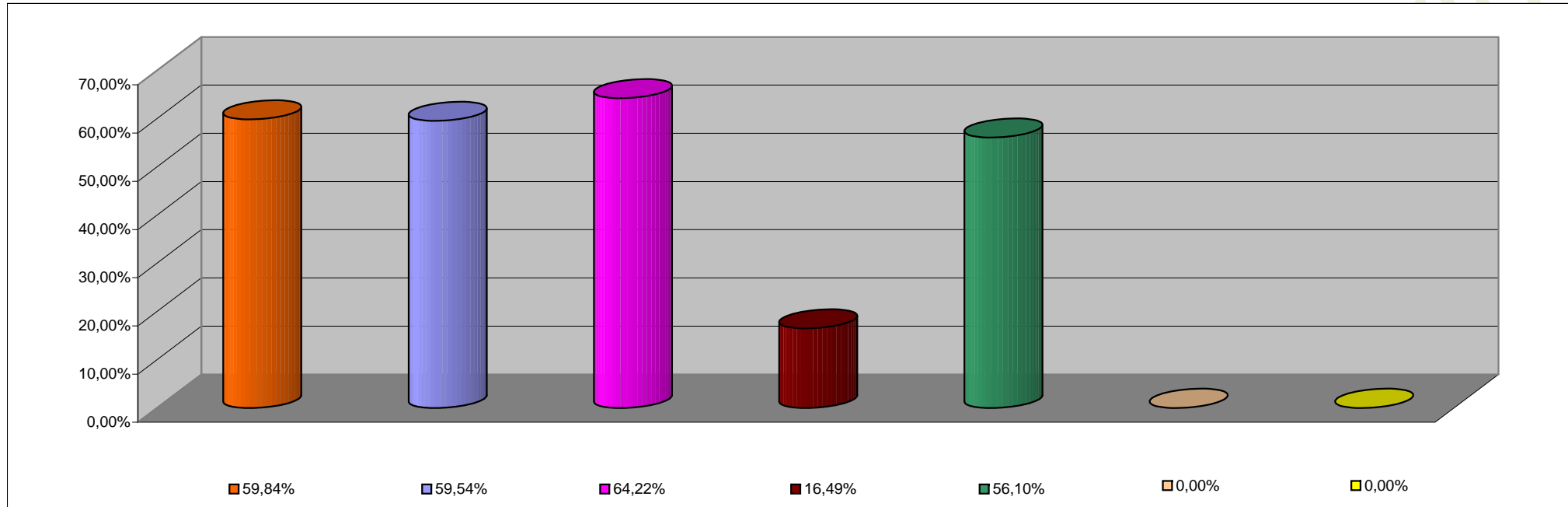

INCISO	PORCENTAJE DE EJECUCION
1 - GASTOS EN PERSONAL	59,84%
2 - BIENES DE CONSUMO	59,54%
3 - SERVICIOS NO PERSONALES	64,22%
4 - BIENES DE USO	16,49%
5 - TRANSFERENCIAS	56,10%
6 - ACTIVOS FINANCIEROS	0,00%
7 - SERV. DE LA DEUDA D.O.P.	0,00%