

**INFORMACION SOBRE EL ESTADO DE EJECUCION PRESUPUESTARIA DE GASTOS**  
**- AL 31/08/2005 -**

**SECTOR PUBLICO PROVINCIAL NO FINANCIERO**

<b>OBJETO DE GASTO</b>	<b>CREDITO VIGENTE EJERCICIO 2005 (1)</b>	<b>COMPROMETIDO ACTUAL (2)</b>	<b>DEVENGADO ACTUAL (3)</b>	<b>DIFERENCIA CREDITO - DEVENGADO (4=1-3)</b>	<b>PORCENTAJE EN EJECUCION (5=3/1)</b>
1 - GASTOS EN PERSONAL	424.459.103,35	269.557.840,35	269.394.108,61	155.064.994,74	63,47%
2 - BIENES DE CONSUMO	81.256.430,99	32.620.752,04	30.557.353,89	50.699.077,10	37,61%
3 - SERVICIOS NO PERSONALES	135.816.522,92	78.474.539,28	77.278.871,70	58.537.651,22	56,90%
4 - BIENES DE USO	253.537.464,61	90.684.463,73	87.866.265,83	165.671.198,78	34,66%
5 - TRANSFERENCIAS	264.332.593,75	149.498.398,50	147.339.563,19	116.993.030,56	55,74%
6 - ACTIVOS FINANCIEROS	32.739.487,84	13.199.748,71	13.199.748,71	19.539.739,13	40,32%
7 - SERVICIOS DE LA DEUDA Y D.O.P.	33.364.216,00	11.503.397,79	11.503.397,79	21.860.818,21	34,48%
<b>TOTAL</b>	<b>1.225.505.819,46</b>	<b>645.539.140,40</b>	<b>637.139.309,72</b>	<b>588.366.509,74</b>	<b>51,99%</b>

**SECTOR PUBLICO PROVINCIAL NO FINANCIERO  
ESTADO DE EJECUCION PRESUPUESTARIA DE GASTOS  
PORCENTAJE DE EJECUCION DEL GASTO POR INCISO  
- AL 31/08/2005 -**

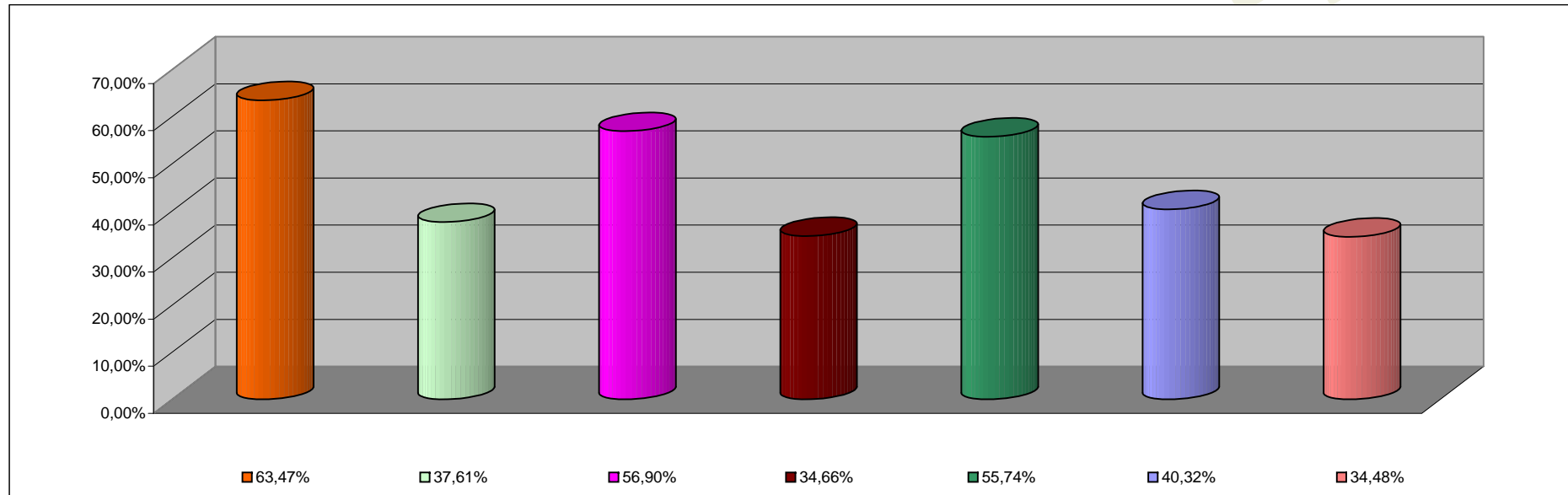

<b>INCISO</b>	<b>PORCENTAJE DE EJECUCION</b>
1 - GASTOS EN PERSONAL	63,47%
2 - BIENES DE CONSUMO	37,61%
3 - SERVICIOS NO PERSONALES	56,90%
4 - BIENES DE USO	34,66%
5 - TRANSFERENCIAS	55,74%
6 - ACTIVOS FINANCIEROS	40,32%
7 - SERV. DE LA DEUDA D.O.P.	34,48%

**INFORMACION SOBRE EL ESTADO DE EJECUCION PRESUPUESTARIA DE GASTOS  
- AL 31/08/2005 -**

**ADMINISTRACION CENTRAL**

<b>OBJETO DE GASTO</b>	<b>CREDITO VIGENTE EJERCICIO 2005 (1)</b>	<b>COMPROMETIDO ACTUAL (2)</b>	<b>DEVENGADO ACTUAL (3)</b>	<b>DIFERENCIA CREDITO - DEVENGADO (4=1-3)</b>	<b>PORCENTAJE EN EJECUCION (5=3/1)</b>
1 - GASTOS EN PERSONAL	384.491.465,35	244.354.243,57	244.190.511,83	140.300.953,52	63,51%
2 - BIENES DE CONSUMO	51.302.829,35	17.011.942,06	16.243.987,01	35.058.842,34	31,66%
3 - SERVICIOS NO PERSONALES	46.727.519,10	19.838.100,35	18.877.160,33	27.850.358,77	40,40%
4 - BIENES DE USO	111.564.944,94	29.761.385,41	27.649.863,47	83.915.081,47	24,78%
5 - TRANSFERENCIAS	263.196.741,31	149.337.369,50	147.178.534,19	116.018.207,12	55,92%
6 - ACTIVOS FINANCIEROS	14.944.855,03	871.640,94	871.640,94	14.073.214,09	5,83%
7 - SERVICIOS DE LA DEUDA Y D.O.P	33.364.216,00	11.503.397,79	11.503.397,79	21.860.818,21	34,48%
<b>TOTAL</b>	<b>905.592.571,08</b>	<b>472.678.079,62</b>	<b>466.515.095,56</b>	<b>439.077.475,52</b>	<b>51,51%</b>

**ADMINISTRACION CENTRAL**  
**ESTADO DE EJECUCION PRESUPUESTARIA DE GASTOS**  
**PORCENTAJE DE EJECUCION DEL GASTO POR INCISO**  
**- AL 31/08/2005 -**

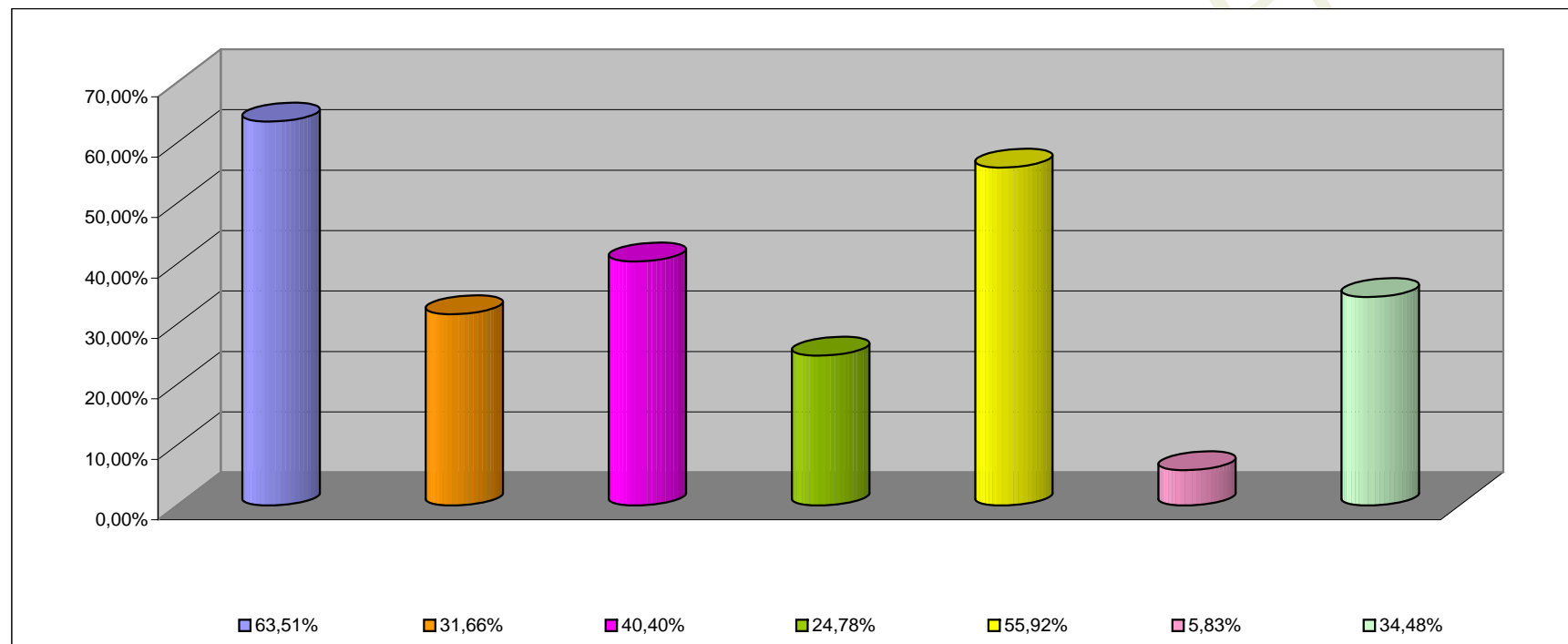

<b>INCISO</b>	<b>PORCENTAJE DE EJECUCION (%)</b>
1 - GASTOS EN PERSONAL	63,51%
2 - BIENES DE CONSUMO	31,66%
3 - SERVICIOS NO PERSONALES	40,40%
4 - BIENES DE USO	24,78%
5 - TRANSFERENCIAS	55,92%
6 - ACTIVOS FINANCIEROS	5,83%
7 - SERV. DE LA DEUDA D.O.P.	34,48%

**INFORMACION SOBRE EL ESTADO DE EJECUCION PRESUPUESTARIA DE GASTOS  
- AL 31/08/2005 -**

**ORGANISMOS DESCENTRALIZADOS**

<b>OBJETO DE GASTO</b>	<b>CREDITO VIGENTE EJERCICIO 2005 (1)</b>	<b>COMPROMETIDO ACTUAL (2)</b>	<b>DEVENGADO ACTUAL (3)</b>	<b>DIFERENCIA CREDITO - DEVENGADO (4=1-3)</b>	<b>PORCENTAJE EN EJECUCION (5=3/1)</b>
1 - GASTOS EN PERSONAL	35.865.344,00	22.158.273,20	22.158.273,20	13.707.070,80	61,78%
2 - BIENES DE CONSUMO	15.339.555,64	6.865.608,31	5.570.168,14	9.769.387,50	36,31%
3 - SERVICIOS NO PERSONALES	47.380.244,82	26.625.313,32	26.391.285,76	20.988.959,06	55,70%
4 - BIENES DE USO	141.251.519,67	60.816.005,78	60.109.329,82	81.142.189,85	42,55%
5 - TRANSFERENCIAS	996.852,44	123.697,24	123.697,24	873.155,20	12,41%
6 - ACTIVOS FINANCIEROS	17.794.632,81	12.328.107,77	12.328.107,77	5.466.525,04	69,28%
<b>TOTAL</b>	<b>258.628.149,38</b>	<b>128.917.005,62</b>	<b>126.680.861,93</b>	<b>131.947.287,45</b>	<b>48,98%</b>

**ORGANISMOS DESCENTRALIZADOS  
ESTADO DE EJECUCION PRESUPUESTARIA DE GASTOS  
PORCENTAJE DE EJECUCION DEL GASTO POR INCISO  
- AL 31/08/2005 -**

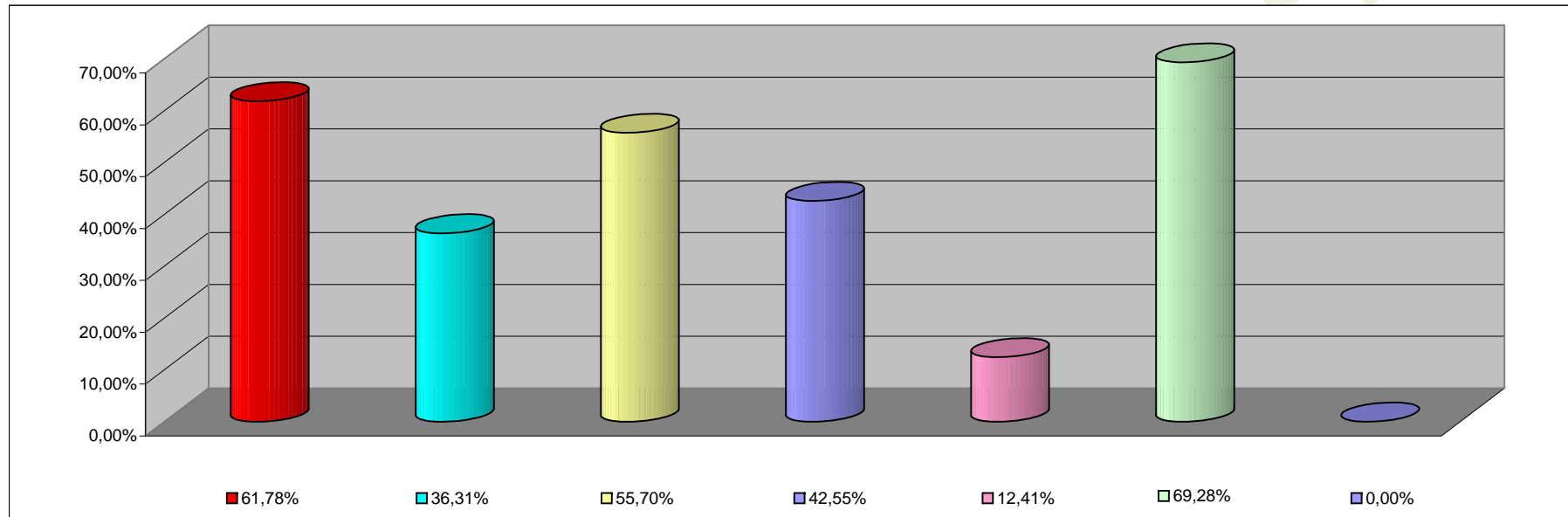

<b>INCISO</b>	<b>PORCENTAJE DE EJECUCION</b>
1 - GASTOS EN PERSONAL	61,78%
2 - BIENES DE CONSUMO	36,31%
3 - SERVICIOS NO PERSONALES	55,70%
4 - BIENES DE USO	42,55%
5 - TRANSFERENCIAS	12,41%
6 - ACTIVOS FINANCIEROS	69,28%
7 - SERV. DE LA DEUDA D. O. P.	0,00%

**INFORMACION SOBRE EL ESTADO DE EJECUCION PRESUPUESTARIA DE GASTOS**  
**- AL 31/08/2005 -**

**EMPRESAS DEL ESTADO**

<b>OBJETO DE GASTO</b>	<b>CREDITO VIGENTE EJERCICIO 2002 (1)</b>	<b>COMPROMETIDO ACTUAL (2)</b>	<b>DEVENGADO ACTUAL (3)</b>	<b>DIFERENCIA CREDITO - DEVENGADO (4=1-3)</b>	<b>PORCENTAJE EN EJECUCION (5=3/1)</b>
<b>TOTAL</b>	<b>0,00</b>	<b>0,00</b>	<b>0,00</b>	<b>0,00</b>	<b>0,00%</b>

**EMPRESAS DEL ESTADO**  
**ESTADO DE EJECUCION PRESUPUESTARIA DE GASTOS**  
**PORCENTAJE DE EJECUCION DEL GASTO POR INCISO**  
**- AL 31/08/2005 -**

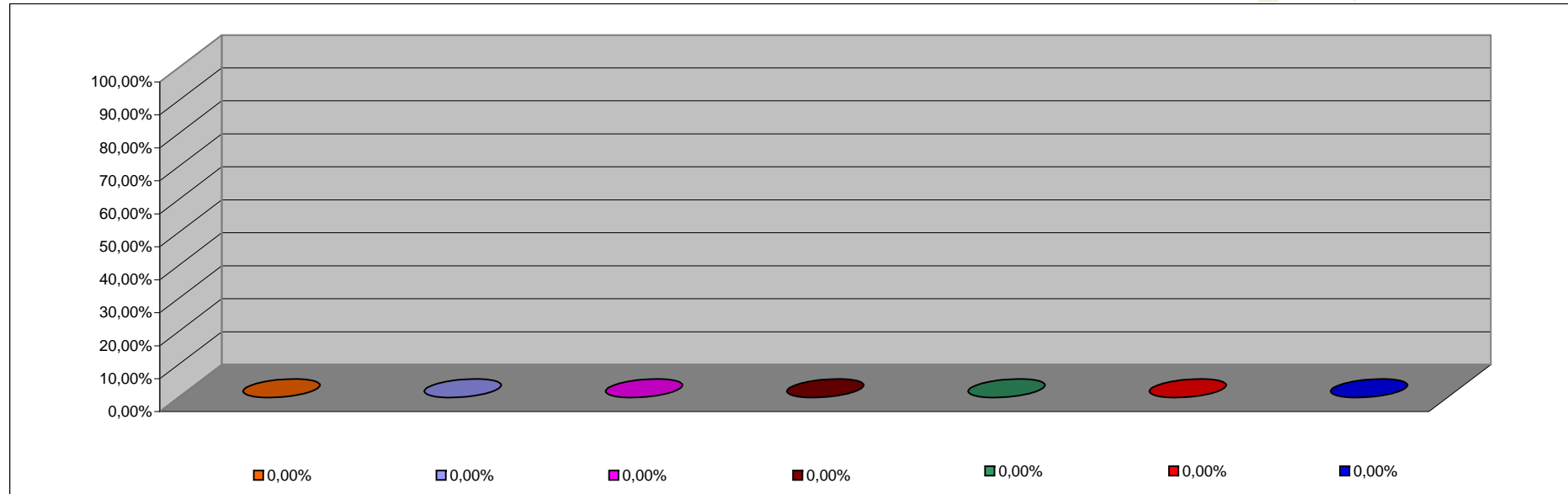

<b>INCISO</b>	<b>PORCENTAJE DE EJECUCION</b>
1 - GASTOS EN PERSONAL	0,00%
2 - BIENES DE CONSUMO	0,00%
3 - SERVICIOS NO PERSONALES	0,00%
4 - BIENES DE USO	0,00%
5 - TRANSFERENCIAS	0,00%
6 - ACTIVOS FINANCIEROS	0,00%
7 - SERV. DE LA DEUDA D.O.P.	0,00%



**INFORMACION SOBRE EL ESTADO DE EJECUCION PRESUPUESTARIA DE GASTOS**

**- AL 31/08/2005 -**

**INSTITUCIONES DE LA SEGURIDAD SOCIAL**

<b>OBJETO DE GASTO</b>	<b>CREDITO VIGENTE EJERCICIO 2005 (1)</b>	<b>COMPROMETIDO ACTUAL (2)</b>	<b>DEVENGADO ACTUAL (3)</b>	<b>DIFERENCIA CREDITO - DEVENGADO (4=1-3)</b>	<b>PORCENTAJE EN EJECUCION (5=3/1)</b>
1 - GASTOS EN PERSONAL	4.102.294,00	3.045.323,58	3.045.323,58	1.056.970,42	74,23%
2 - BIENES DE CONSUMO	14.614.046,00	8.743.201,67	8.743.198,74	5.870.847,26	59,83%
3 - SERVICIOS NO PERSONALES	41.708.759,00	32.011.125,61	32.010.425,61	9.698.333,39	76,75%
4 - BIENES DE USO	721.000,00	107.072,54	107.072,54	613.927,46	14,85%
5 - TRANSFERENCIAS	139.000,00	37.331,76	37.331,76	101.668,24	26,86%
<b>TOTAL</b>	<b>61.285.099,00</b>	<b>43.944.055,16</b>	<b>43.943.352,23</b>	<b>17.341.746,77</b>	<b>71,70%</b>

**INSTITUCIONES DE LA SEGURIDAD SOCIAL  
ESTADO DE EJECUCION PRESUPUESTARIA DE GASTOS  
PORCENTAJE DE EJECUCION DEL GASTO POR INCISO  
- AL 31/08/2005 -**

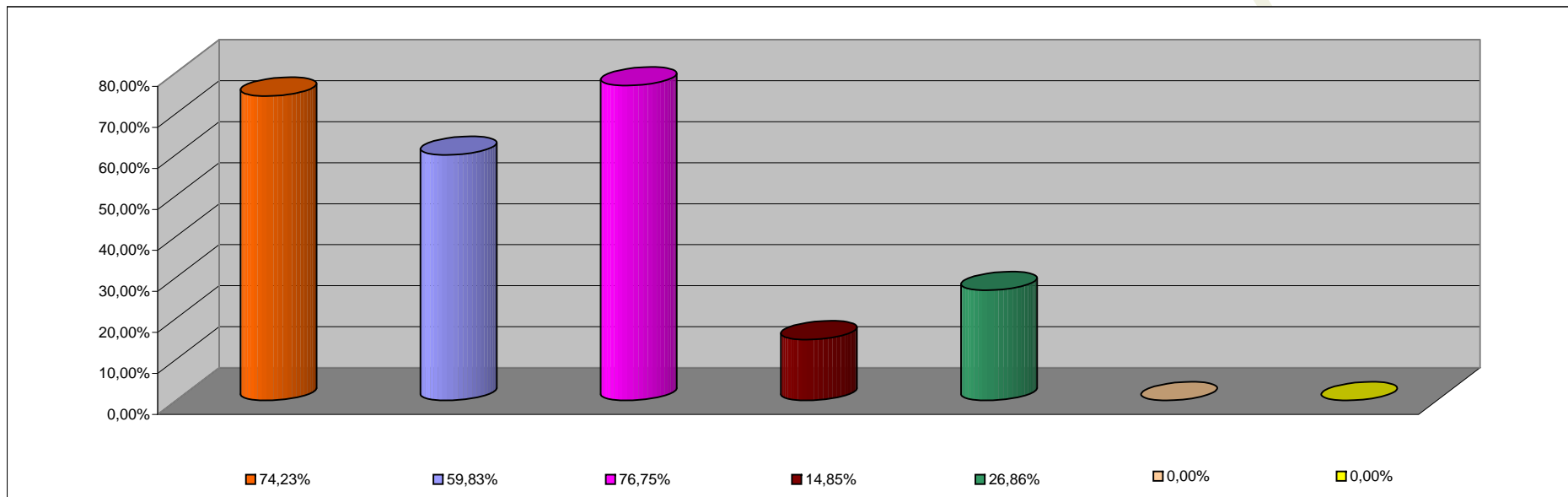

<b>INCISO</b>	<b>PORCENTAJE DE EJECUCION</b>
1 - GASTOS EN PERSONAL	74,23%
2 - BIENES DE CONSUMO	59,83%
3 - SERVICIOS NO PERSONALES	76,75%
4 - BIENES DE USO	14,85%
5 - TRANSFERENCIAS	26,86%
6 - ACTIVOS FINANCIEROS	0,00%
7 - SERV. DE LA DEUDA D.O.P.	0,00%